



Tiedonantoja merenkulkijoille

TM 26/2023

Tiedonannot: 182 - 189 / 20.09.2023



Sisällysluettelo

Otsikko	Sivu
Indeksi alueittain	2
Karttaindeksi	3
Suomenlahti	4
Saaristomeri	6
Selkämeri	8
Merenkurkku	11
Tiedotuksia	13
Voimassa olevat Ennakko- (P) ja Tilapäiset- (T) - tiedonannot (20.09.2023)	14

Indeksi alueittain

Suomenlahti

Kartat

*187/2023

21, B

Saaristomeri

Kartat

*183/2023

24, D

*188(T)/2023

26, D

*189(T)/2023

26, D

Selkämeri

Kartat

*184/2023

43, 113, 955, E

*185/2023

812, 8061

Merenkurkku

Kartat

*182(T)/2023

48, 115, 820

Tiedotuksia

Kartat

186/2023

Karttaindeksi

Kartat	Tiedonannot
21	*187/2023
24	*183/2023
26	*188(T)/2023, *189(T)/2023
43	*184/2023
48	*182(T)/2023
113	*184/2023
115	*182(T)/2023
812	*185/2023
820	*182(T)/2023
955	*184/2023
8061	*185/2023
B	*187/2023
D	*183/2023, *188(T)/2023, *189(T)/2023
E	*184/2023

Suomenlahti

*187/2023

2023-09-20

Suomi. Suomenlahti. Raasepori. Gullö. Kaapelit ja johdot

Kartat

21







B634, B634.1, B635, B635.2

(INT 1253)

Edellinen

168/2023 [↗](#)

174/2023 [↗](#)

1	21, B634, B635, B635.2		(1) 59°54.853'N 23°24.843'E
Lisää 	Seuraavien pisteiden välille:	(2) 59°54.878'N 23°24.833'E	
		(3) 59°54.905'N 23°24.859'E	
		(4) 59°54.930'N 23°25.048'E	
		(5) 59°55.018'N 23°25.143'E	
2	21, B634, B635, B635.2		(1) 59°55.018'N 23°25.157'E
Lisää 	Seuraavien pisteiden välille:	(2) 59°54.972'N 23°25.195'E	
		(3) 59°54.978'N 23°25.368'E	
		(4) 59°55.036'N 23°25.500'E	
3	21, B634, B635, B635.2		(1) 59°55.036'N 23°25.500'E
Lisää 	Seuraavien pisteiden välille:	(2) 59°54.976'N 23°25.631'E	
		(3) 59°54.945'N 23°25.863'E	
		(4) 59°55.074'N 23°27.060'E	
		(5) 59°55.232'N 23°27.486'E	
		(6) 59°55.327'N 23°27.606'E	
		(7) 59°55.352'N 23°27.590'E	
4	21, B634, B635		(1) 59°55.352'N 23°27.590'E
Lisää 	Seuraavien pisteiden välille:	(2) 59°55.332'N 23°27.634'E	
		(3) 59°55.338'N 23°27.746'E	
		(4) 59°55.438'N 23°28.064'E	
		(5) 59°55.509'N 23°28.069'E	
5	21, B634, B634.1, B635, B635.2		(1) 59°56.554'N 23°23.345'E
Lisää 	Seuraavien pisteiden välille:	(2) 59°56.574'N 23°23.298'E	
		(3) 59°56.678'N 23°23.483'E	
		(4) 59°56.778'N 23°23.883'E	
		(5) 59°56.730'N 23°24.028'E	
6	21, B634		(1) 59°56.730'N 23°24.028'E
Lisää 	Seuraavien pisteiden välille:	(2) 59°56.827'N 23°24.003'E	
		(3) 59°57.026'N 23°24.627'E	
		(4) 59°56.998'N 23°24.683'E	

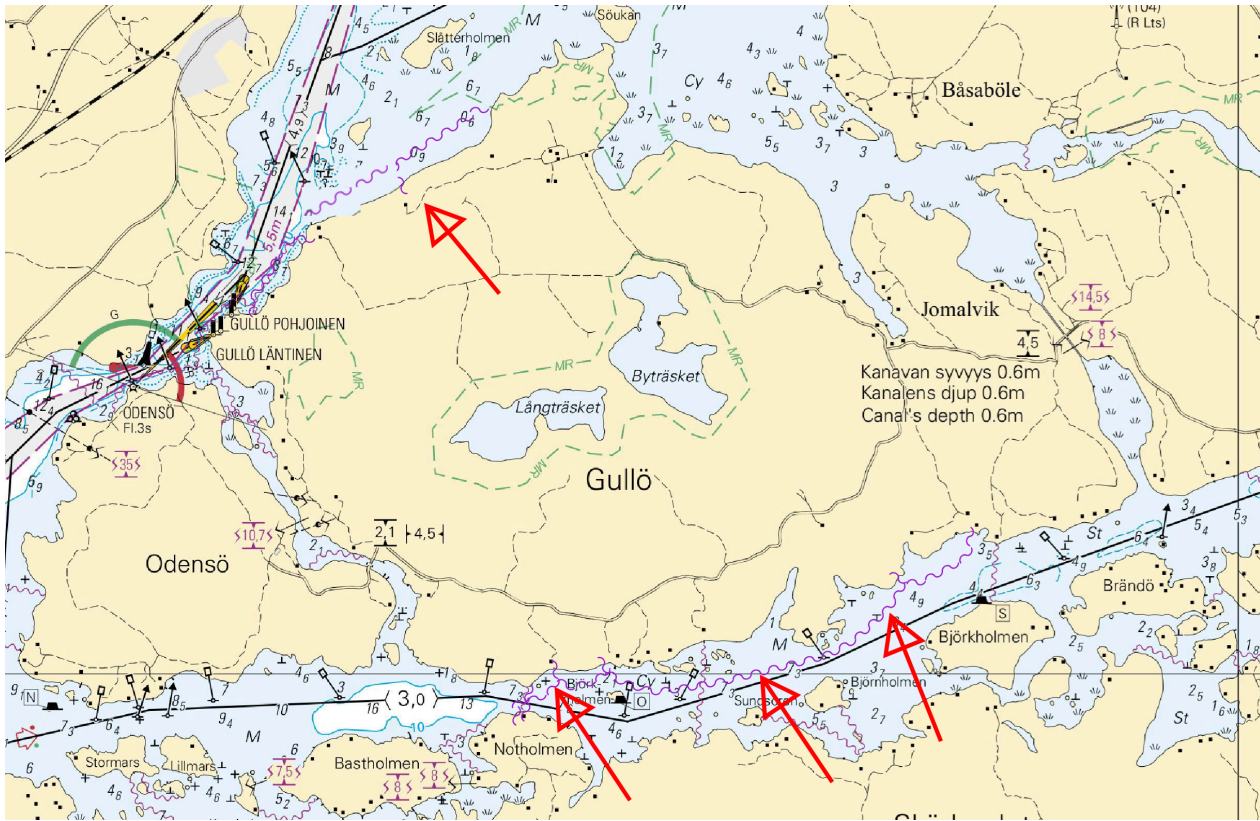

Kuva viitteeksi, karttaotteet ei merikartan mittakaavassa.

(Caruna Oy, 2023)

Saaristomeri

*183/2023

2023-09-14

Suomi. Saaristomeri. Parainen. Träskholm. Syvvyystiedot

Kartat

24

(INT 1187)

D711, D715

Edellinen

16/2023 [↗](#)

178/2023 [↗](#)

1 24, D711, D715

Lisää **T**

59°54.632'N 21°44.321'E

(Traficom, Helsinki/Helsingfors 2023)

*188(T)/2023

2023-09-20

Suomi. Saaristomeri. Parainen. Hessund. Sillanrakennustyöt. Rajoituksia vesiliikenteeseen. Alueet ja rajat

Kartat

26

(INT 1189)

D705

Edellinen

178/2023 [↗](#)

183/2023 [↗](#)

Ajankohta: 23.10.2023 - n. 30.04.2024

Viittaa:100/2023 [↗](#)

Kumotaan: 253(T)/2022 [↗](#)

1

Hessundin sillalla suoritetaan korjaustöitä. Sillan alittavalla väylä (4.3m) on suljettu rakennustöiden aikana.

2 26, D705

Lisää

Liikennerajoitukset

60°19.412'N 22°20.626'E

3

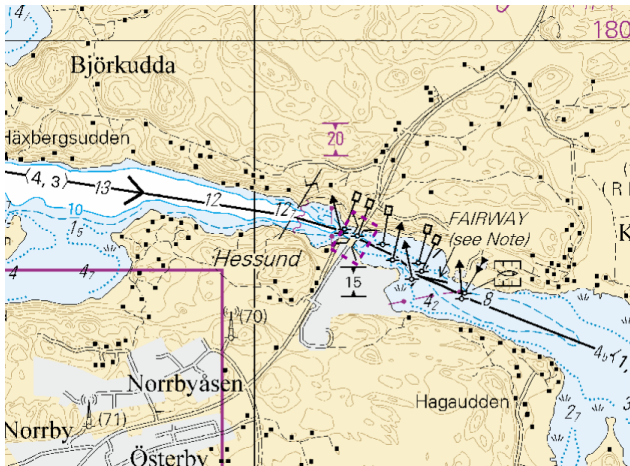

Kuva viitteeksi, karttaotteet ei merikartan mittakaavassa.

*189(T)/2023

2023-09-20

Suomi. Saaristomeri. Parainen. Kirjala. Sillanrakennustyöt. Rajoituksia vesiliikenteeseen. Alueet ja rajat

Kartat		Edellinen
26	(INT 1189)	188/2023 ↗
D705		188/2023 ↗

Ajankohta: 02.10.2023 - n. 31.12.2025

Viittaa:135/2023 [↗](#)

1
Kirjalan sillalla suoritetaan sillanrakennustöitä. Sillan alittavalla väylä (3.6m) on suljettu rakennustöiden aikana.

2
Lisää [↗](#) 26, D705
Liikennerajoitukset 60°21.951'N 22°21.503'E

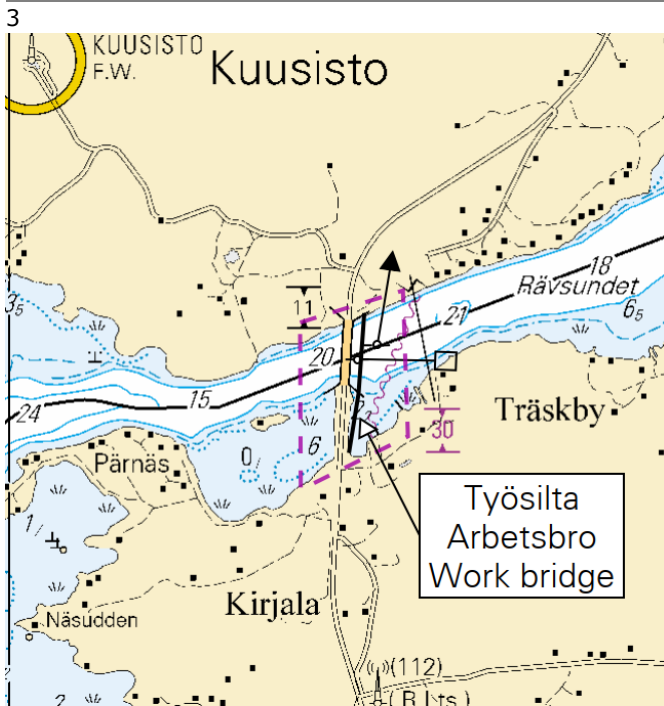

Kuva viitteeksi, karttaotteet ei merikartan mittakaavassa.

Selkämeri

*184/2023

2023-09-18

Suomi. Selkämeri. Merikarvia. MSL (Mean Sea Level) / MW (Mean Water).
Turvalaitteet. Väylät. Väyläalueet

Kartat	Edellinen
43	(INT 1134) 107/2023 ↗
113.A	176/2023 ↗
955	179/2023 ↗
E809, E810, E810.1	179/2023 ↗

1 43, 113.A, 955, E809, E810, E810.1

Muuta	—(4,1)—	→	—(4,3)—	Seuraavien pisteiden välille:	(1) 61°56.40'N 21°10.32'E
					(2) 61°50.72'N 21°28.70'E

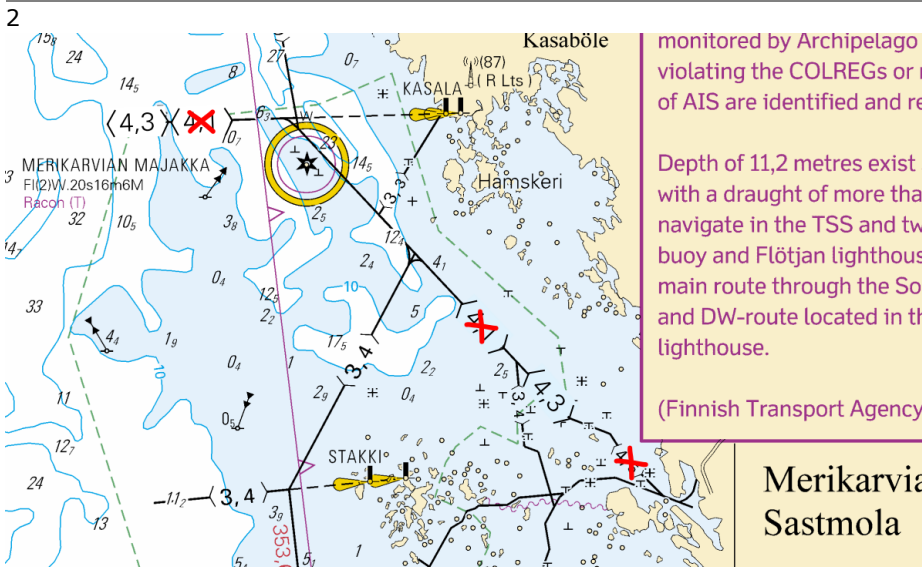

Kuva viitteeksi, karttaotteet ei merikartan mittakaavassa.

3 43, E810

Muuta		→		61°56.042'N 21°16.741'E	8793
-------	-------------------------------------------------------------------------------------	---	-------------------------------------------------------------------------------------	-------------------------	------

4 43, 113.A, E809, E810, E810.1

Siirrä		Paikasta	61°51.298'N 21°26.965'E
		Paikkaan	61°51.247'N 21°27.057'E 7607

5 43, 113.A, E809, E810.1

Siirrä		Paikasta	61°50.775'N 21°28.865'E
		Paikkaan	61°50.774'N 21°28.852'E 7803

6

43, 113.A, E809, E810.1

Siirrä

**Paikasta**

61°50.703'N 21°28.919'E

Paikkaan

61°50.700'N 21°28.909'E 7802

7

43, 113.A, E809, E810, E810.1

Poista



Seuraavien pisteiden väliltä:

- | | | |
|-----|-------------|-------------|
| (1) | 61°50.826'N | 21°28.014'E |
| (2) | 61°50.861'N | 21°27.807'E |
| (3) | 61°50.912'N | 21°27.889'E |
| (4) | 61°50.860'N | 21°28.038'E |
| (5) | 61°50.826'N | 21°28.014'E |

8

43, 113.A, E809, E810, E810.1

Muuta



Seuraavien pisteiden välille:

- | | | |
|-----|-------------|-------------|
| (1) | 61°50.826'N | 21°28.014'E |
| (2) | 61°50.860'N | 21°28.038'E |
| (3) | 61°50.763'N | 21°28.574'E |
| (4) | 61°50.774'N | 21°28.852'E |
| (5) | 61°50.700'N | 21°28.909'E |
| (6) | 61°50.673'N | 21°28.799'E |
| (7) | 61°50.733'N | 21°28.549'E |
| (8) | 61°50.826'N | 21°28.014'E |

Poista vanha reunalinja

9

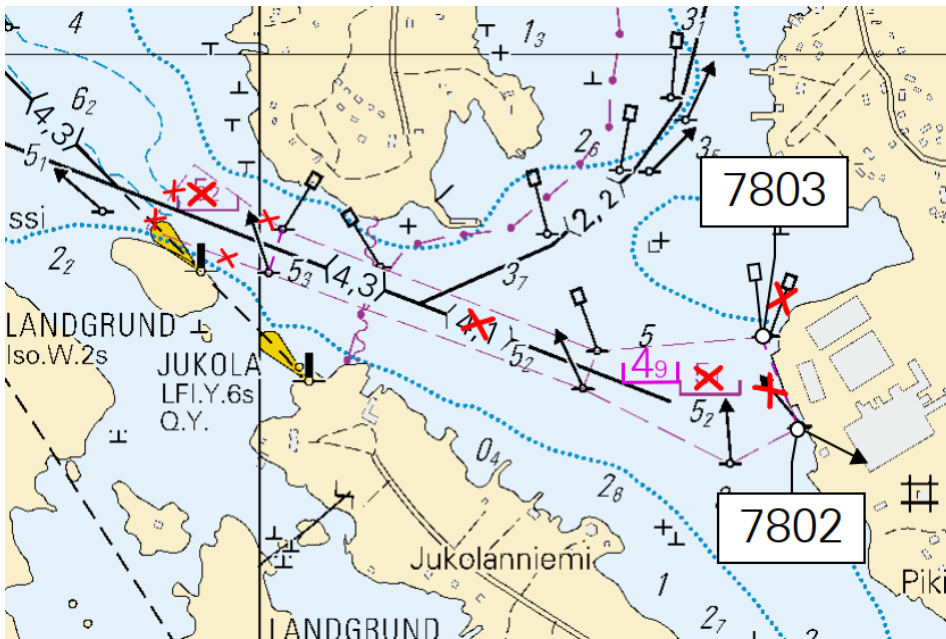

Kuva viitteeksi, karttaotteet ei merikartan mittakaavassa.

(Traficom, Helsinki/Helsingfors 2023)

*185/2023

2023-09-18

Suomi. Selkämeri. Merikarvia. N2000. Syvyystiedot

Kartat

812

8061/INDEX

Edellinen

107/2023 [↗](#)

143/2023 [↗](#)

1 812, 8061/INDEX

Muuta *5,0m*  *5,5m*

61°56.47'N 21°11.88'E

2 8061/INDEX

Muuta *4,8m*  *5,0m*

61°52.41'N 21°24.09'E

(Traficom, Helsinki/Helsingfors 2023)

Merenkurkku

*182(T)/2023

2023-09-14

Suomi. Merenkurkku. Vaasa. Geoteknisiä pohjatutkimustöitä. Alueet ja rajat

Kartat	Edellinen
48	(INT 1139) 164/2023 ↗
115.B, 115.C	(INT 11391) 164/2023 ↗
820, 820.B	164/2023 ↗

Ajankohta: n. 31.10.2023 asti

Viittaa: 238(T)/2022 [↗](#), 110(T)/2023 [↗](#), 126(T)/2023 [↗](#), 142(T)/2023 [↗](#), 164(T)/2023 [↗](#)

1
Hinaaja Jacob suorittaa geoteknisiä pohjatutkimustöitä Vaasan väylällä.
Hinaaja Jacob: Kutsumerkki OJOC, MMSI 230025450.

Alus kuuntelee VHF -kanavaa 16 sekä tarvittavia VHF -kanavia.
Alueella liikkuvien alusten tulee hiljentää nopeutta ja välttää aallokon aiheuttamista työalueksen läheisyydessä.

2	48, 115.B, 115.C, 820, 820.B
Lisää	Geoteknisiä pohjatutkimustöitä (1) 63°07.20'N 21°21.00'E välillä: (2) 63°05.16'N 21°32.27'E

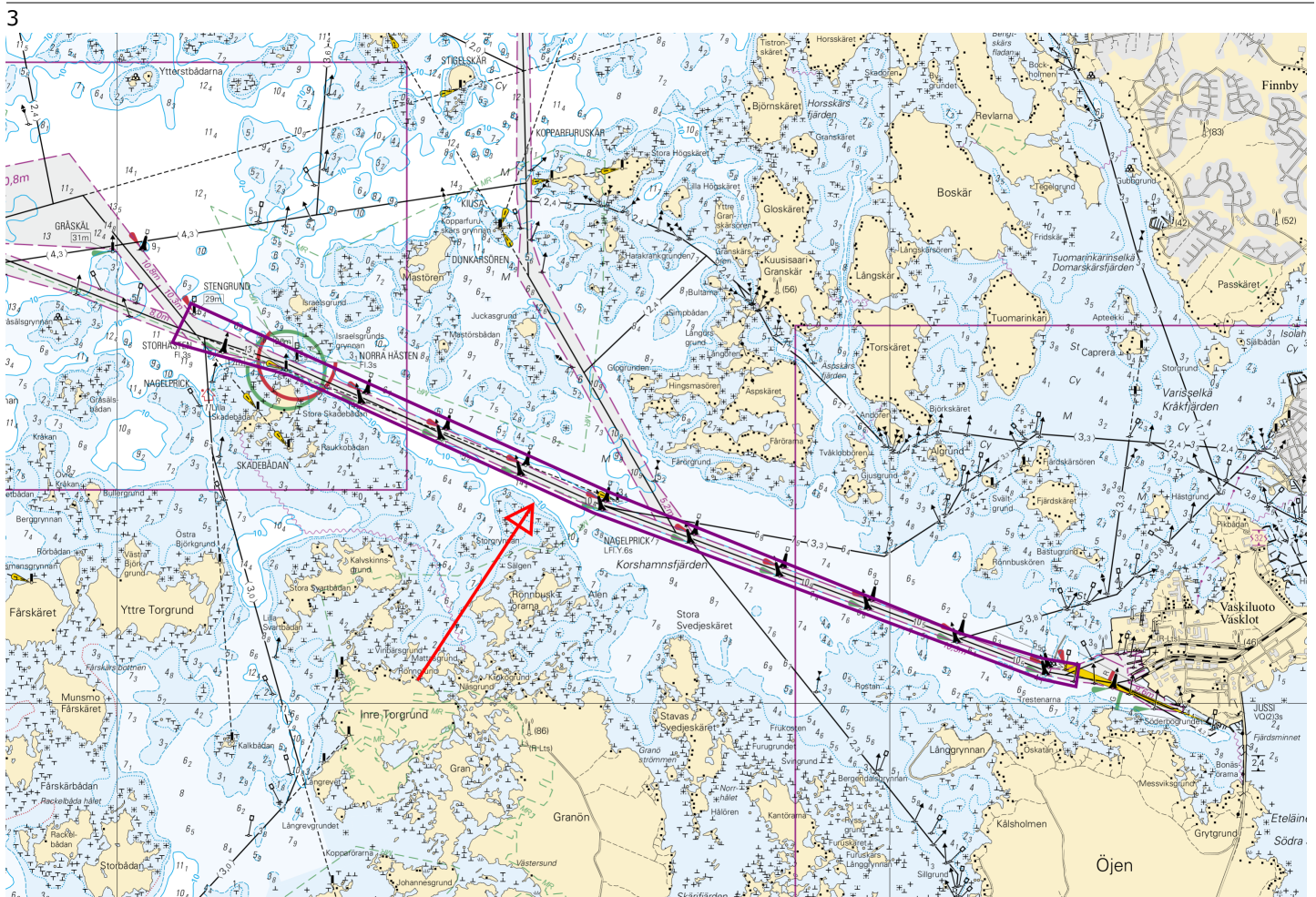

Kuva viitteeksi, karttaotteet ei merikartan mittakaavassa.

Tiedotuksia

186/2023

2023-09-18

Ruotsi. Pohjoinen Itämeri. Gotska sandön KO -puoli. Työt saatu päätökseen.

Kartat

Edellinen

Kumotaan: 181(T)/2023 [↗](#)

1

Hyllyn sijainti 58°48,846'N 20°20,934'E.
(Ufs 980/17947, Norrköping 2023)

Voimassa olevat Ennakko- (P) ja Tilapäiset- (T) - tiedonannot (20.09.2023)

Suomenlahti

T&P	Kartat	Suomenlahti
174(T)/2019 ☞	951	Iso Tytärsaaren KA -puoli. Esteet
296(T)/2020 ☞	17, 18, 191, 952, A, B	Helsinki. Sipoo. Alueet ja rajat
19(T)/2021 ☞	951, A	Suursaaren LO -puoli. Loisto Severnyj Virgin sammutettu...Turvalaitteet
20(T)/2021 ☞	951, A	TSS OFF ROOSHER ISLAND. Majakka Rodser sammutettu...Turvalaitteet
228(T)/2021 ☞	951, A	Kulmamatala. Majakka Krestovyj sammutettu. Tiedonanto uusitaan. Turvalaitteet
296(T)/2021 ☞	18, 191, A, B	Kruunuvuori. Korkeasaari...Rakennettu maasto. Alikulkukorkeudet
303(T)/2021 ☞	18, 191, A, B	Helsinki. Hernesaari. Tiedonanto uusitaan. Turvalaitteet
304(T)/2021 ☞	18, 192, A, B	Helsinki. Vuosaari. Tiedonanto uusitaan. Turvalaitteet. Alueet ja rajat
65(T)/2022 ☞	A, S	Viipuri. Tuhoutunut loisto. Tiedonanto uusitaan. Turvalaitteet
66(T)/2022 ☞	A, S	Viipuri. Loiston valo poissa toiminnasta. Tiedonanto uusitaan. Turvalaitteet
86(T)/2022 ☞	18, 191, 952, A, B	Helsinki. Kruunuvuori. Rajoituksia vesiliikenteeseen. Väylät
90(T)/2022 ☞	951	Tiskolovo. Majakka Kajbolovo. Turvalaitteet
196(T)/2022 ☞	951	Narvanlahti. Alueet ja rajat
226(T)/2022 ☞	18, 191, A, B	Helsinki. Sompasaari. Kruununsillat. Tiedonanto uusitaan. Turvalaitteet
232(T)/2022 ☞	18, 191, A, B	Helsinki. Hernesaari. Tiedonanto uusitaan. Turvalaitteet. Alueet ja rajat
266(T)/2022 ☞	18, 191, A, B	Helsinki. Sompasaari...Tiedonanto uusitaan. Alueet ja rajat
61(T)/2023 ☞	14, 138, A	Kotka. Mussalon satama...Tiedonanto uusitaan. Alueet ja rajat
84(T)/2023 ☞	19, 20, B	Inkoo. Porkkalanselkä. Reunamerkki Inkoo 6 poissa toiminnasta. Turvalaitteet

Saaristomeri

T&P	Kartat	Saaristomeri
107(T)/2021 ☞	26, 190, D	Naantali. Raumakari...Kirkonsalmi. Hyljekarkotinlautat. Turvalaitteet
15(T)/2023 ☞	27, 167, D	Parainen. Utön E -puoli. Turvalaitteet
188(T)/2023 ☞	26, D	Parainen. Hessund...Rajoituksia vesiliikenteeseen. Alueet ja rajat
189(T)/2023 ☞	26, D	Parainen. Kirjala...Rajoituksia vesiliikenteeseen. Alueet ja rajat

Ahvenanmeri

T&P	Kartat	Ahvenanmeri
-	-	

Selkämeri

T&P	Kartat	Selkämeri
30(T)/2022 ↗	41, 127, E	Rauma. Ulko-Petäjäs. Alueet ja rajat
148(T)/2022 ↗	956	Härnösand. Vårdkasberget. Turvalaitteiden huoltotyöt. Turvalaitteet
160(T)/2022 ↗	41, 127, E	Rauma. Otanlahti. Kelluva saari. Esteet
1(T)/2023 ↗	42, 125, E	Pori. Tahkoluoto. Turvalaitteet
104(T)/2023 ↗	955	Porin edusta. ODAS -poijut. Turvalaitteet
108(T)/2023 ↗	40, 954, 955	Brändö. Kustavi. ODAS -poijut. Turvalaitteet
109(T)/2023 ↗	44, 813, 956, E	Kristiinankaupunki. Kristiinankaupungin majakka sammutettu...Turvalaitteet
128(T)/2023 ↗	953, 954, 955, C	Saltvik. Brändö. Mittalaitteita pohjassa. Turvalaitteet
167(T)/2023 ↗	954, 955, C	Ahvenanmaan P -puoli. Geoteknisiä pohjatutkimustöitä. Alueet ja rajat

Merenkurkku

T&P	Kartat	Merenkurkku
238(T)/2022 ↗	48, 115, 921, F, M	Vaasa. Vaskiluoto. Tiedonanto uusitaan. Turvalaitteet
57(T)/2023 ↗	957, F	Uumajan E -puoli. Loisto Fjärdgrund sammutettu. Turvalaitteet
110(T)/2023 ↗	48, 115, 820	Vaasa. Vaskiluoto. Ruoppaustyöt. Tiedonanto uusitaan. Alueet ja rajat
126(T)/2023 ↗	48, 115, 820	Vaasa. Vaskiluoto. Ruoppaustyöt. Alueet ja rajat
142(T)/2023 ↗	48, 115, 820, 956, 957, 8061, 8065	Vaasa. Vaskiluoto. Tiedonanto uusitaan. Turvalaitteet. Väylät. Väyläalueet
164(T)/2023 ↗	48, 115, 820	Vaasa. Vaskiluoto. Turvalaitteet
182(T)/2023 ↗	48, 115, 820	Vaasa. Geoteknisiä pohjatutkimustöitä. Alueet ja rajat

Perämeri

T&P	Kartat	Perämeri
47(T)/2023 ↗	57, 119, 845, 846	Oulun satama. (N2000) (BSCD2000)...Syvyystiedot. Väylät. Väyläalueet
102(T)/2023 ↗	57, 847	Oulu. Luodematalat. Turvalaitteet
103(T)/2023 ↗	59, 60, 854, 958	Kemin väylä. Kemin satama. Ruoppaustyöt. Alueet ja rajat
148(T)/2023 ↗	57, 847	Oulun edusta. Turvalaitteiden huoltotyöt. Turvalaitteet

Vuoksen vesistö

T&P	Kartat	Vuoksen vesistö
268(T)/2019 ↗	M	Kuopio. Kotkatniemi. Turvalaitteet
214(T)/2020 ↗		Leppävirta. Hyvärilä. Turvalaitteet
90(T)/2023 ↗	921, M	Kuopio. Loisto Sotkanselkä toiminnassa. Tiedonanto uusitaan. Turvalaitteet

Kymijoen vesistö

T&P	Kartat	Kymijoen vesistö
-	-	

Kokemäenjoen vesistö

T&P	Kartat	Kokemäenjoen vesistö
-	-	

Oulujoen vesistö

T&P	Kartat	Oulujoen vesistö
-	-	

Paatsjoen vesistö

T&P	Kartat	Paatsjoen vesistö
-	-	

Saimaan kanava

T&P	Kartat	Saimaan kanava
-	-	

Pohjoinen Itämeri

T&P	Kartat	Pohjoinen Itämeri
-	-	

Tiedotuksia

T&P	Kartat	Tiedotuksia
291(T)/2022 ↗		Perämeri. Oulun edusta. V-AIS. Tiedonanto uusitaan.
99(T)/2023 ↗		Merikarvian edusta. Merenmittausta.
137(T)/2023 ↗		Helsinki. Korkeasaari. Sillanrakennustyöt. Rajoituksia vesiliikenteeseen.