



Tiedonantoja merenkulkijoille

TM 35/2023

Tiedonannot: 264 - 269 / 20.12.2023



Sisällysluettelo

Otsikko	Sivu
Indeksi alueittain	2
Karttaindeksi	3
Suomenlahti	4
Merenkurkku	6
Kymijoen vesistö	8
Tiedotuksia	10
Voimassa olevat Ennakko- (P) ja Tilapäiset- (T) - tiedonannot (19.12.2023)	11

Indeksi alueittain

Suomenlahti

Kartat

*264/2023	21, 22, 136, B
265/2023	951

Merenkurkku

Kartat

266(T)/2023	47, 825, 956, 957, 8065
*267(T)/2023	47, 825, 956, 957, 8065

Kymijoen vesistö

Kartat

*268/2023	J
-----------	---

Tiedotuksia

Kartat

*269/2023	
-----------	--

Karttaindeksi

Kartat	Tiedonannot
21	*264/2023
22	*264/2023
47	266(T)/2023, *267(T)/2023
136	*264/2023
825	266(T)/2023, *267(T)/2023
951	265/2023
956	266(T)/2023, *267(T)/2023
957	266(T)/2023, *267(T)/2023
8065	266(T)/2023, *267(T)/2023
B	*264/2023
J	*268/2023

Suomenlahti

*264/2023

2023-12-19

Suomi. Suomenlahti. Hanko. Länsisatama. Kaapelit ja johdot

Kartat		Edellinen
21	(INT 1253)	235/2023 ↗
22	(INT 1254)	228/2023 ↗
136, 136.B	(INT 1154)	221/2023 ↗
B636, B637.1, B638		249/2023 ↗

1	21, 22, 136, 136.B, B636, B637.1, B638	(1) 59°49.130'N 22°56.742'E
Lisää 	Seuraavien pisteiden välille:	(2) 59°49.061'N 22°56.704'E
		(3) 59°48.470'N 22°57.632'E
		(4) 59°48.414'N 22°57.760'E
		(5) 59°48.400'N 22°57.970'E

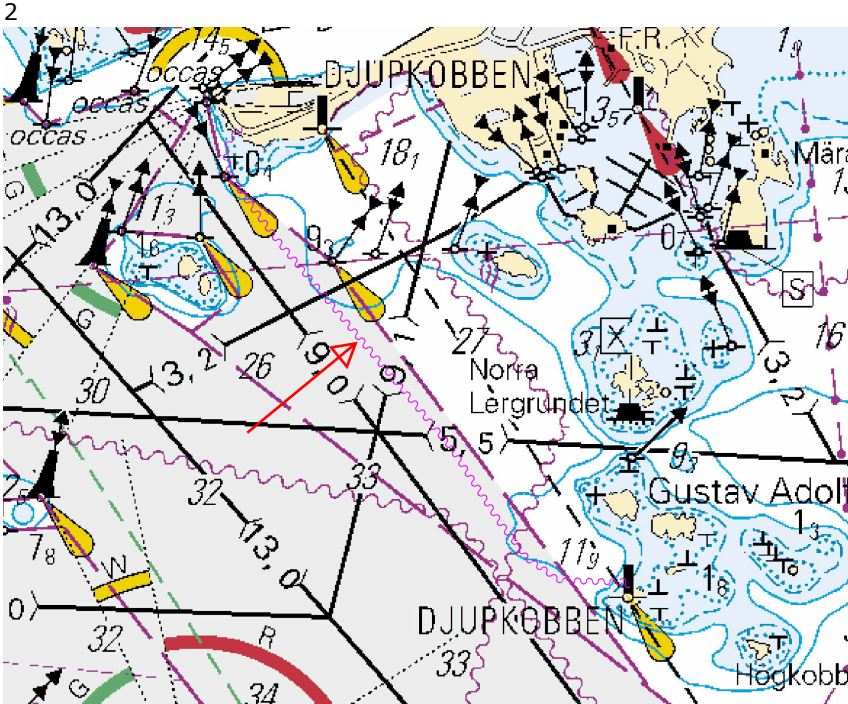

Kuva viitteeksi, karttaotteet ei merikartan mittakaavassa.

(Väylävirasto/Trafikledsverket/Finnish Transport Infrastructure Agency, 2023)

265/2023

2023-12-19

Viro. Suomenlahti. Narvanlahti. Alueet ja rajat

Kartat

951

Edellinen

218/2023 [↗](#)

1	951			
Poista		Seuraavien pisteiden väliltä:	(1)	59°32.55'N 27°35.92'E
			(2)	59°32.92'N 27°36.43'E
			(3)	59°32.77'N 27°38.53'E
			(4)	59°31.87'N 27°41.62'E
			(5)	59°30.45'N 27°42.14'E
			(6)	59°30.19'N 27°41.32'E
			(7)	59°31.52'N 27°36.73'E

(NtM 12/186, Tallinn 2023)

Merenkurkku



266(T)/2023

2023-12-19

Ruotsi. Merenkurkku. TSS in Norra Kvarken. Talvikaudeksi poistetut poijut. Turvalaitteet

Kartat		Edellinen
47	(INT 1138)	254/2023 ↗
825		/
956		/
957	(INT 1208)	254/2023 ↗
8065/Vaasa - Uumaja		143/2023 ↗

Ajankohta: Toistaiseksi

1	47, 956, 957, 8065/Vaasa - Uumaja		
Poista		63°25.53'N	20°33.93'E
2	47, 825, 957, 8065/Vaasa - Uumaja		
Poista		63°32.89'N	20°51.03'E

(Ufs 993/18179(T), Norrköping 2023)

*267(T)/2023

2023-12-19

Ruotsi. Merenkurkku. TSS IN NORRA KVARKEN. Reittijakojärjestelmä ja kaksisuuntaiset reitit tilapäisesti poistettu käytöstä talveksi. Alueet ja rajat

Kartat		Edellinen
47	(INT 1138)	266/2023 ↗
825		266/2023 ↗
956		266/2023 ↗
957	(INT 1208)	266/2023 ↗
8065/Vaasa - Uumaja		266/2023 ↗

Ajankohta: Alkaen 20.12.2023 klo 00:00 UTC

1	47, 825, 956, 957, 8065/Vaasa - Uumaja		
Poista		Seuraavien pisteiden väliltä:	(1) 63°25.3'N 20°34.8'E (2) 63°35.1'N 21°03.7'E

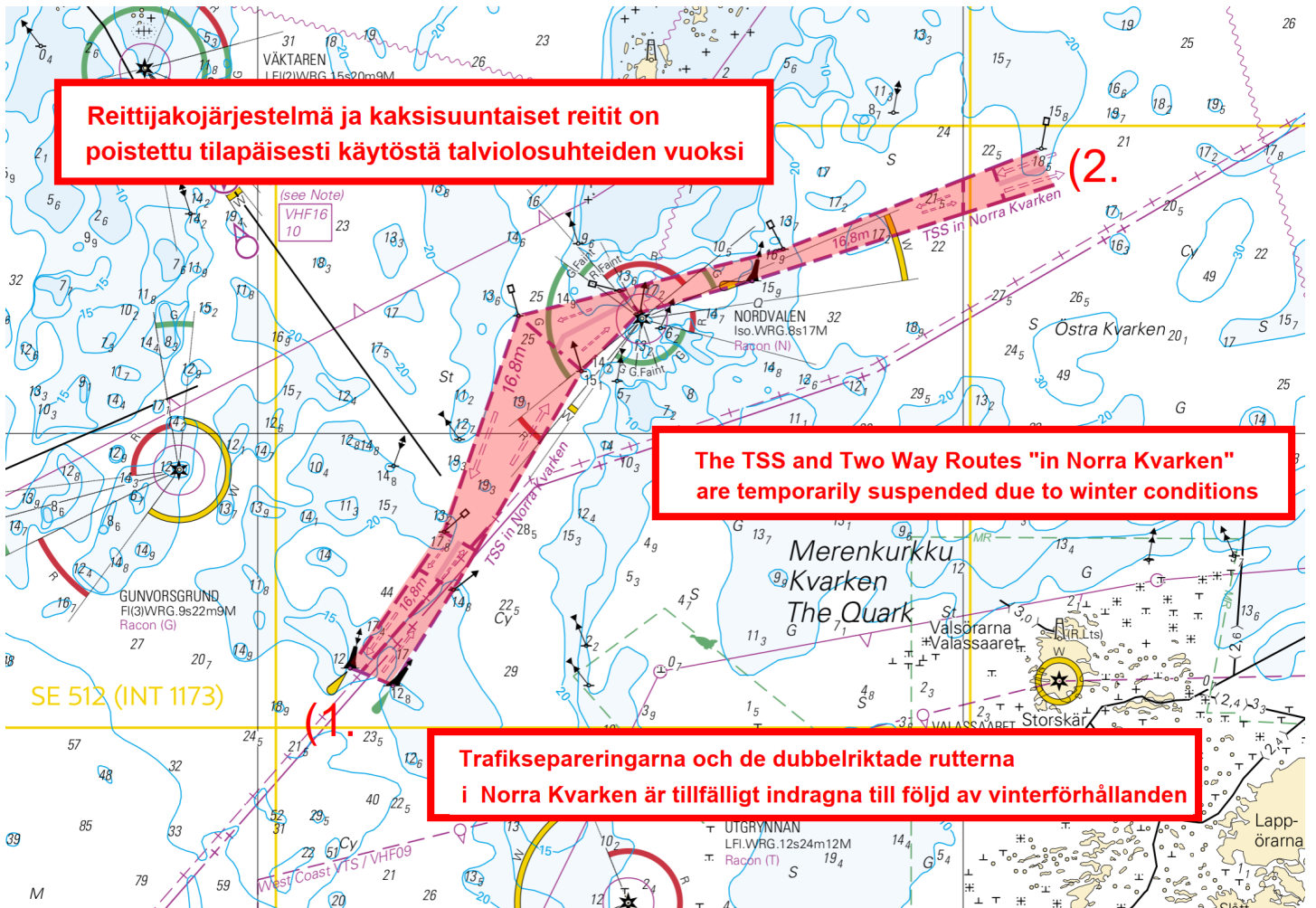

Kuva viitteeksi, karttaotteet ei merikartan mittakaavassa.

(Swedish Transport Agency, Norrköping 2023)

Kymijoen vesistö

*268/2023

2023-12-19

Suomi. Kymijoen vesistö. Kuhmoinen. Sysmä. Kaapelit ja johdot

Kartat

J311, J312, J313, J313.1

Edellinen

155/2023 [↗](#)

1

Lisää 

J311, J312, J313, J313.1

Seuraavien pisteiden välille:

(1)	61°33.16'N	25°09.91'E
(2)	61°32.93'N	25°09.84'E
(3)	61°32.92'N	25°10.46'E
(4)	61°32.84'N	25°10.91'E
(5)	61°32.88'N	25°11.26'E
(6)	61°33.00'N	25°11.61'E
(7)	61°32.69'N	25°12.14'E
(8)	61°32.64'N	25°12.45'E
(9)	61°32.27'N	25°12.91'E
(10)	61°32.08'N	25°13.73'E
(11)	61°31.88'N	25°14.64'E
(12)	61°30.85'N	25°16.32'E
(13)	61°30.71'N	25°17.73'E
(14)	61°30.80'N	25°18.17'E
(15)	61°30.26'N	25°18.98'E
(16)	61°29.39'N	25°27.24'E
(17)	61°28.80'N	25°31.25'E
(18)	61°29.01'N	25°33.50'E
(19)	61°29.37'N	25°34.54'E
(20)	61°29.61'N	25°35.22'E

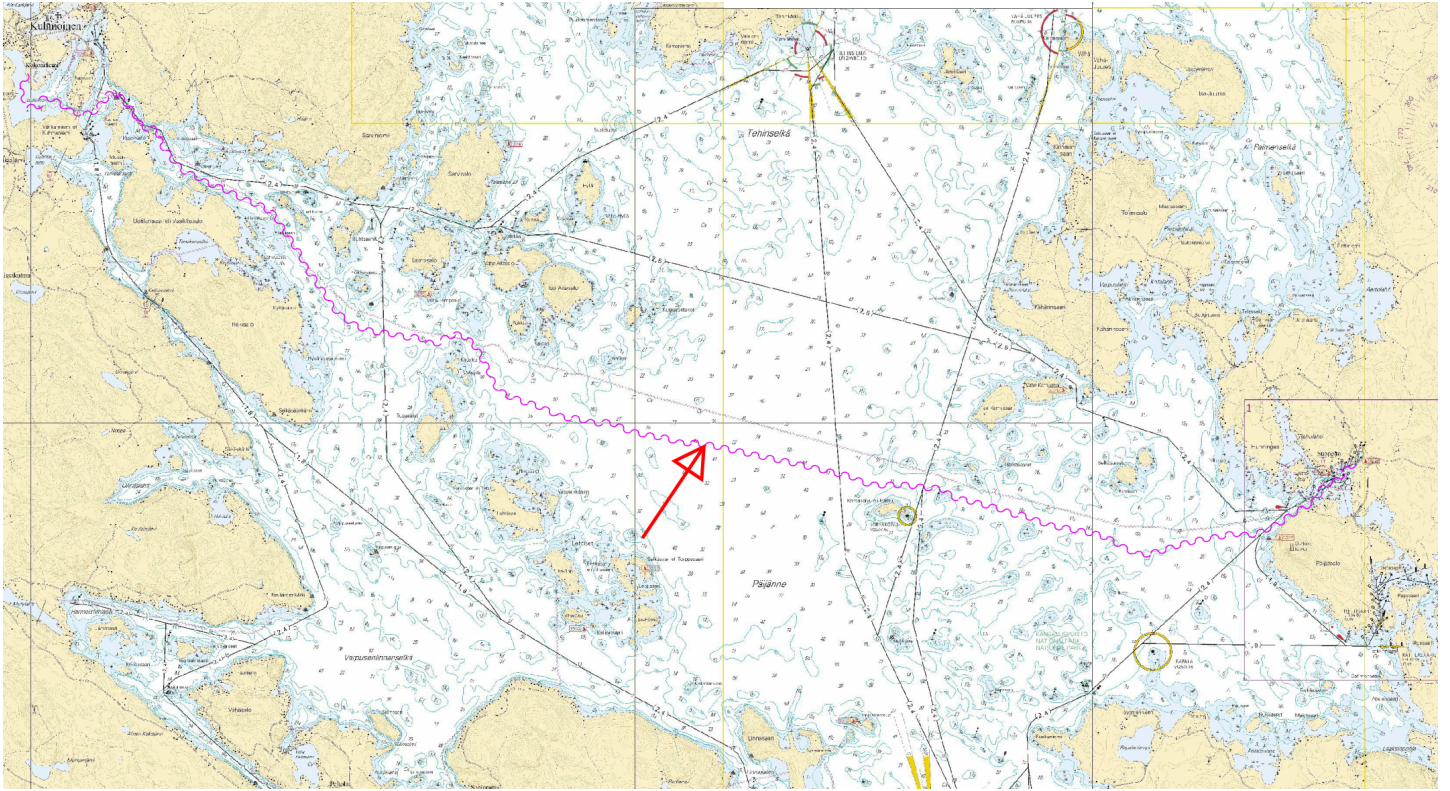

Kuva viitteeksi, karttaotteet ei merikartan mittakaavassa.

(Elisa Oyj, 2023)

Tiedotuksia

*269/2023

2023-12-19

Suomi. Suomen rannikon purjehdusopas 2.3.1. Selkämeri.

Kartat

Edellinen

Viittaa: 115/2023 [↗](#)

1

Tiedonannossa TM 34/261/2023 oli virhe. Alla korjattuna:

2

Suomen rannikon purjehdusopas 2.3.1 - Selkämeri

Liikenne- ja viestintävirasto Traficom julkaisee merikartat ja merenkulkujulkaisut Suomessa. Merenkulkujulkaisuissa esitetään merikarttaa täydentäviä tietoja. Suomen rannikon purjehdusoppaan (Sailing Directions for Finnish waters) koostuu yleisosasta (Osa 1) sekä useista aluekohtaisista väyläluetteloista (Osa 2 - Kauppamerenkulun väylät). Purjehdusoppaan yleisosio sisältää yleistietoa merenkulusta Suomessa. Tieto on suunnattu kansainvälisen merenkulun käyttöön. Yleisosio julkaistaan englanninkielisenä. Purjehdusoppaan väyläkohtaisissa luetteloissa esitetään kauppamerenkulun väylien syvyys- ja mitoitustietoja sekä perustiedot väylien käytöstä. Väyläluettelot julkaistaan kolmella kielellä. Purjehdusoppaat luodaan PDF- muotoisina ja viedään vapaasti saataville verkkosivulle: <https://fiho.fi/lnk/sd/fi>.

Purjehdusoppaan väyläkohtaisia luetteloita julkaistaan alueellisesti N2000 merikarttojen julkaisun yhteydessä. Julkaisu 2.3.1 - Pohjanlahti on julkaistu 12.12.2023.

Tilapäisiä väylämuutoksia ei päivitetä purjehdusoppaaseen. Merenkulkijoiden tulee seurata myös Tiedonantoja merenkulkijoille, sekä varmistaa uusimpien julkaisujen ja tarpeellisten linkitettyjen tietojen saatavuus laivalla.

<https://www.traficom.fi/fi/asioi-kanssamme/tiedonantoja-merenkulkijoille>

(Traficom, Helsinki/Helsingfors 2023)

Voimassa olevat Ennakko- (P) ja Tilapäiset- (T) - tiedonannot (19.12.2023)

Suomenlahti

T&P	Kartat	Suomenlahti
174(T)/2019 🔗	951	Iso Tytärsaaren KA -puoli. Esteet
296(T)/2020 🔗	17, 18, 191, 952, A, B	Helsinki. Sipoo. Alueet ja rajat
19(T)/2021 🔗	951, A	Suursaaren LO -puoli. Loisto Severnyj Virgin sammutettu...Turvalaitteet
20(T)/2021 🔗	951, A	TSS OFF ROOSHER ISLAND. Majakka Rodser sammutettu...Turvalaitteet
228(T)/2021 🔗	951, A	Kulmamatala. Majakka Krestovyy sammutettu. Tiedonanto uusitaan. Turvalaitteet
296(T)/2021 🔗	18, 191, A, B	Kruunuvuori. Korkeasaari...Rakennettu maasto. Alikulkukorkeudet
304(T)/2021 🔗	18, 192, A, B	Helsinki. Vuosaari. Tiedonanto uusitaan. Turvalaitteet. Alueet ja rajat
65(T)/2022 🔗	A, S	Viipuri. Tuhoutunut loisto. Tiedonanto uusitaan. Turvalaitteet
66(T)/2022 🔗	A, S	Viipuri. Loiston valo poissa toiminnasta. Tiedonanto uusitaan. Turvalaitteet
86(T)/2022 🔗	18, 191, 952, A, B	Helsinki. Kruunuvuori. Rajoituksia vesiliikenteeseen. Väylät
90(T)/2022 🔗	951	Tiskolovo. Majakka Kajbolovo. Turvalaitteet
196(T)/2022 🔗	951	Narvanlahti. Alueet ja rajat
266(T)/2022 🔗	18, 191, A, B	Helsinki. Sompasaari...Tiedonanto uusitaan. Alueet ja rajat
217(T)/2023 🔗	18, 191, A, B	Helsinki. Sompasaari. Kruununsillat. Tiedonanto uusitaan. Turvalaitteet
218(T)/2023 🔗	951, 952	Purekkariniemen P -puoli. Kelluva este. Esteet
229(T)/2023 🔗	18, 191, A, B	Helsinki. Hernesaari. Turvalaitteet
230(T)/2023 🔗	18, 191, A, B	Helsinki. Hernesaari. Turvalaitteet. Alueet ja rajat

Saaristomeri

T&P	Kartat	Saaristomeri
107(T)/2021 🔗	26, 190, D	Naantali. Raumakari...Kirkonsalmi. Hyljekarkotinlautat. Turvalaitteet
15(T)/2023 🔗	27, 167, D	Parainen. Utön E -puoli. Turvalaitteet
188(T)/2023 🔗	26, D	Parainen. Hessund...Rajoituksia vesiliikenteeseen. Alueet ja rajat
189(T)/2023 🔗	26, D	Parainen. Kirjala...Rajoituksia vesiliikenteeseen. Alueet ja rajat
197(T)/2023 🔗	C	Sottunga. Kyrkviken. Suljettu väylänosa. Alueet ja rajat
250(T)/2023 🔗	D	Kaarina. Kuusistonsalmi...Tiedonanto uusitaan. Alueet ja rajat

Ahvenanmeri

T&P	Kartat	Ahvenanmeri
-	-	

Selkämeri

T&P	Kartat	Selkämeri
30(T)/2022 ↗	41, 127, E	Rauma. Ulko-Petäjäs. Alueet ja rajat
148(T)/2022 ↗	956	Härnösand. Vårdkasberget. Turvalaitteiden huoltotyöt. Turvalaitteet
160(T)/2022 ↗	41, 127, E	Rauma. Otanlahti. Kelluva saari. Esteet
1(T)/2023 ↗	42, 125, E	Pori. Tahkoluoto. Turvalaitteet
104(T)/2023 ↗	955	Porin edusta. ODAS -poijut. Turvalaitteet
108(T)/2023 ↗	40, 954, 955	Brändö. Kustavi. ODAS -poijut. Turvalaitteet
109(T)/2023 ↗	44, 813, 956, E	Kristiinankaupunki. Kristiinankaupungin majakka sammutettu...Turvalaitteet
128(T)/2023 ↗	953, 954, 955, C	Saltvik. Brändö. Mittalaitteita pohjassa. Turvalaitteet
253(T)/2023 ↗	955	Gävlen itäpuoli. Loisto sammutettu tilapäisesti. Turvalaitteet

Merenkurkku

T&P	Kartat	Merenkurkku
238(T)/2022 ↗	48, 115, 921, F, M	Vaasa. Vaskiluoto. Tiedonanto uusitaan. Turvalaitteet
57(T)/2023 ↗	957, F	Uumajan E -puoli. Loisto Fjärdgrund sammutettu. Turvalaitteet
126(T)/2023 ↗	48, 115, 820	Vaasa. Vaskiluoto. Ruoppaustyöt. Alueet ja rajat
142(T)/2023 ↗	48, 115, 820, 956, 957, 8061, 8065	Vaasa. Vaskiluoto. Tiedonanto uusitaan. Turvalaitteet. Väylät. Väyläalueet
254(T)/2023 ↗	47, 48, 822, 956, 957	Talvikaudeksi poistetut poijut ja viitta. Virtuaali AIS. Turvalaitteet
255(T)/2023 ↗	48, 115, 820	Vaasa. Vaskiluoto. Tiedonanto uusitaan. Turvalaitteet
256(T)/2023 ↗	48, 115, 820	Vaasa. Vaskiluoto. Ruoppaustyöt. Tiedonanto uusitaan. Alueet ja rajat
266(T)/2023 ↗	47, 825, 956, 957, 8065	TSS in Norra Kvarken. Talvikaudeksi poistetut poijut. Turvalaitteet
267(T)/2023 ↗	47, 825, 956, 957, 8065	TSS IN NORRA KVARKEN. Reittijakojärjestelmä ja kaksisuuntaiset reitit tila...

Perämeri

T&P	Kartat	Perämeri
47(T)/2023 ↗	57, 119, 845, 846	Oulun satama. (N2000) (BSCD2000)...Syvyystiedot. Väylät. Väyläalueet
102(T)/2023 ↗	57, 847	Oulu. Luodematalat. Turvalaitteet
257(T)/2023 ↗	60, 958	Talvikaudeksi poistetut poijut. Virtuaali AIS. Turvalaitteet
263(T)/2023 ↗	55, 119, 838, 839, 958, 8071	Raahe. Loisto Heikinkari sammutettu. Turvalaitteet

Vuoksen vesistö

T&P	Kartat	Vuoksen vesistö
268(T)/2019 ↗	M	Kuopio. Kotkatniemi. Turvalaitteet
214(T)/2020 ↗		Leppävirta. Hyvärilä. Turvalaitteet
90(T)/2023 ↗	921, M	Kuopio. Loisto Sotkanselkä toiminnassa. Tiedonanto uusitaan. Turvalaitteet

Kymijoen vesistö

T&P	Kartat	Kymijoen vesistö
-	-	

Kokemäenjoen vesistö

T&P	Kartat	Kokemäenjoen vesistö
-	-	

Oulujoen vesistö

T&P	Kartat	Oulujoen vesistö
-	-	

Paatsjoen vesistö

T&P	Kartat	Paatsjoen vesistö
-	-	

Saimaan kanava

T&P	Kartat	Saimaan kanava
-	-	

Pohjoinen Itämeri

T&P	Kartat	Pohjoinen Itämeri
194(T)/2023 ↗		Hiidenmaa. Majakka Tahkuna sammutettu. Turvalaitteet

Tiedotuksia

T&P	Kartat	Tiedotuksia
291(T)/2022 ↗		Perämeri. Oulun edusta. V-AIS. Tiedonanto uusitaan.
99(T)/2023 ↗		Merikarvian edusta. Merenmittausta.
137(T)/2023 ↗		Helsinki. Korkeasaari. Sillanrakennustyöt. Rajoituksia vesiliikenteeseen.