



# Tiedonantoja merenkulkijoille

## TM 10/2024

Tiedonannot: 68 - 80 / 10.04.2024



# Sisällysluettelo

Otsikko	Sivu
Indeksi alueittain	2
Karttaindeksi	3
Suomenlahti	4
Saaristomeri	6
Selkämeri	11
Vuoksen vesistö	13
Tiedotuksia	14
Voimassa olevat Ennakko- (P) ja Tilapäiset- (T) - tiedonannot (10.04.2024)	15

# Indeksi alueittain

## Suomenlahti

### Kartat

*69/2024	20, 21, 952, B
*70/2024	952, A, B
*80(T)/2024	18, 952, A, B

## Saaristomeri

### Kartat

*68/2024	22, 23, 952, 953, 954, B, D
*71/2024	25, 26, 37, 105, 952, 953, 954, D
*72/2024	22, 23, 25, 26, 952, 953, 954, B, D
*73/2024	25, 26, 37, 105, 952, 953, 954, D
*74(T)/2024	27, 167, D

## Selkämeri

### Kartat

*75/2024	29, 40, D, E
76(T)/2024	955
77/2024	956

## Vuoksen vesistö

### Kartat

*78/2024	M, V
----------	------

## Tiedotuksia

### Kartat

*79/2024	
----------	--

# Karttaindeksi

Kartat	Tiedonannot
18	*80(T)/2024
20	*69/2024
21	*69/2024
22	*68/2024, *72/2024
23	*68/2024, *72/2024
25	*71/2024, *72/2024, *73/2024
26	*71/2024, *72/2024, *73/2024
27	*74(T)/2024
29	*75/2024
37	*71/2024, *73/2024
40	*75/2024
105	*71/2024, *73/2024
167	*74(T)/2024
952	*68/2024, *69/2024, *70/2024, *71/2024, *72/2024, *73/2024, *80(T)/2024
953	*68/2024, *71/2024, *72/2024, *73/2024
954	*68/2024, *71/2024, *72/2024, *73/2024
955	76(T)/2024
956	77/2024
A	*70/2024, *80(T)/2024
B	*68/2024, *69/2024, *70/2024, *72/2024, *80(T)/2024
D	*68/2024, *71/2024, *72/2024, *73/2024, *74(T)/2024, *75/2024
E	*75/2024
M	*78/2024
V	*78/2024

# Suomenlahti

\*69/2024

2024-04-05

Suomi. Suomenlahti. Raasepori. Väylänosa on avattu liikenteelle. Väylät

## Kartat

20  
21  
952  
B633, B635, B/Hanko - Haapsalu

## Edellinen

(INT 1252) 23/2024 [↗](#)  
(INT 1253) 1/2024 [↗](#)  
68/2024 [↗](#)  
68/2024 [↗](#)

Kumotaan: 1(T)/2024 [↗](#)

1 20, 21, 952, B633, B635, B/Hanko - Haapsalu

Lisää  $\langle 2,5 \rangle$

Seuraavien pisteiden välille:

(1) 59°51.92'N 23°32.98'E  
(2) 59°52.84'N 23°37.96'E

2

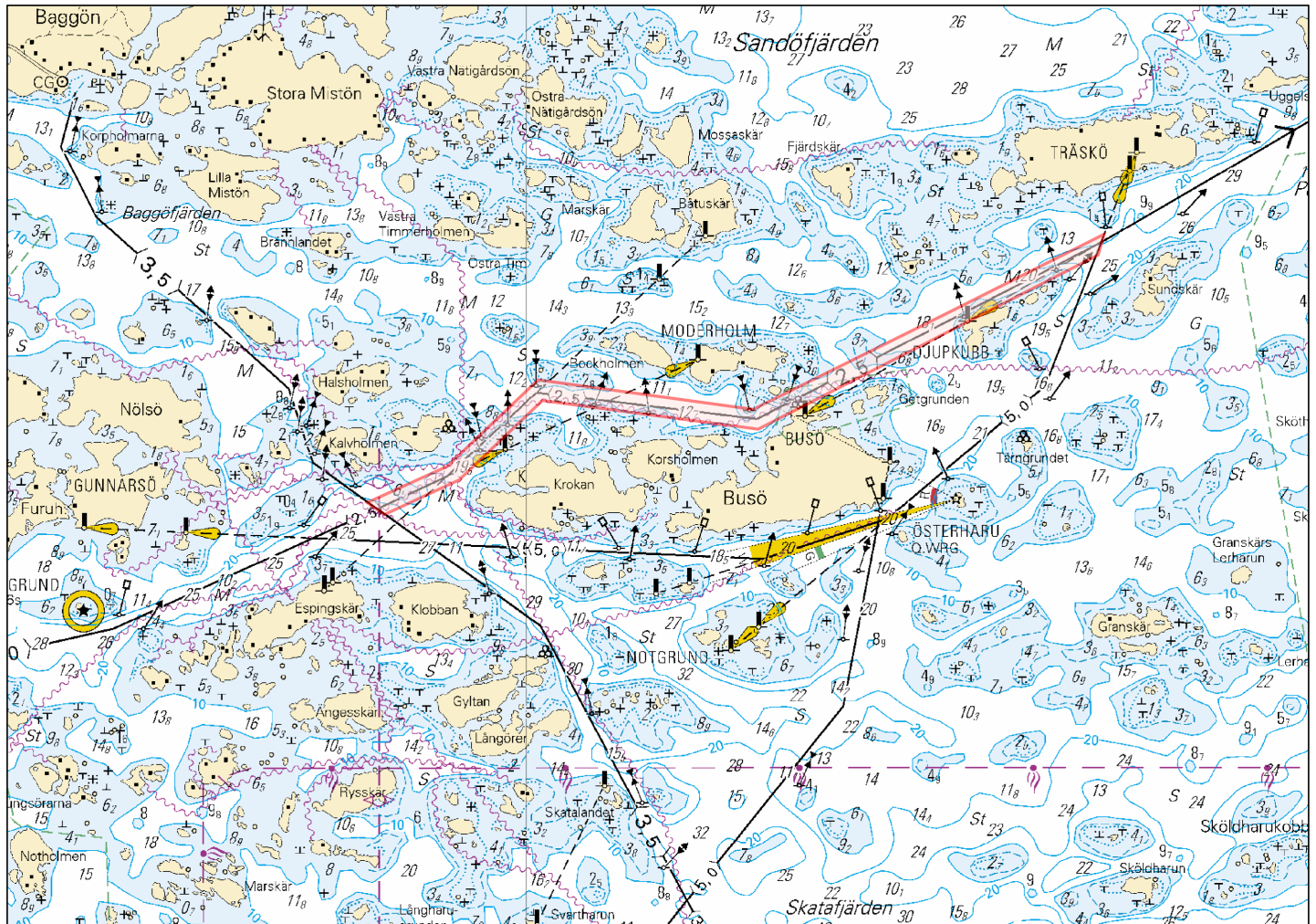

Kuva viitteeksi, karttaotteet ei merikartan mittakaavassa.

(Traficom, Helsinki/Helsingfors 2024)

\*70/2024

2024-04-08

Suomi. Suomenlahti. Tss off Porkkala Lighthouse:in LO -puoli. Työt saatu päätökseen. Alueet ja rajat

Kartat	Edellinen
952	69/2024 <a href="#">↗</a>
A/Helsinki - Tallinna	58/2024 <a href="#">↗</a>
B/Hanko - Haapsalu, B/Helsinki - Tallinn	69/2024 <a href="#">↗</a>

Kumotaan: 50(T)/2024 [↗](#)

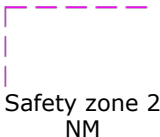
1	952, A/Helsinki - Tallinna, B/Hanko - Haapsalu, B/Helsinki - Tallinn		
Poista	Huomioalue.	59°40.5'N	24°04.4'E
			

(Traficom, Helsinki/Helsingfors 2024)

\*80(T)/2024

2024-04-10

Suomi. Suomenlahti. Helsinginmatalan LO -puoli. ODAS -viitta. Turvalaitteet

Kartat	Edellinen
18	(INT 1250) 45/2024 <a href="#">↗</a>
952	73/2024 <a href="#">↗</a>
A/Helsinki - Tallinna	70/2024 <a href="#">↗</a>
B/Helsinki - Tallinn	72/2024 <a href="#">↗</a>

Ajankohta: Toistaiseksi

1	18, 952, A/Helsinki - Tallinna, B/Helsinki - Tallinn		
Lisää	Suoja-alue: 100m	59°53.05'N	24°46.72'E
			

(Suomen ympäristökeskus/Finlands miljöcentral/Finnish Environment Institute, 2024)

# Saaristomeri

\*68/2024

2024-04-05

Suomi. Saaristomeri. Kemiönsaari. Taalintehdas. Biskopsö. Väylänosa on avattu liikenteelle. Väylät

Kartat		Edellinen
22	(INT 1254)	51/2024 <a href="#">↗</a>
23, 23.A	(INT 1186)	19/2024 <a href="#">↗</a>
952		59/2024 <a href="#">↗</a>
953		63/2024 <a href="#">↗</a>
954	(INT 1210)	63/2024 <a href="#">↗</a>
B645, B646, B646.1, B648		59/2024 <a href="#">↗</a>
D702		65/2024 <a href="#">↗</a>

Kumotaan: 5(T)/2024 [↗](#)

1 22, 23, 23.A, 952, 953, 954, B645, B646, B646.1, B648, D702

Lisää  $\langle 5,0 \rangle$

Seuraavien pisteiden välille:

(1) 59°55.17'N 22°33.30'E  
(2) 60°00.77'N 22°32.16'E

2



Kuva viitteeksi, karttaotteet ei merikartan mittakaavassa.

(Traficom, Helsinki/Helsingfors 2024)

\*71/2024

2024-04-09

Suomi. Saaristomeri. Parainen. Seili. Väylänosa on avattu liikenteelle.  
Väylät

Kartat		Edellinen
25	(INT 1188)	63/2024 <a href="#">↗</a>
26	(INT 1189)	65/2024 <a href="#">↗</a>
37	(INT 1198)	63/2024 <a href="#">↗</a>
105.A	(INT 11881)	18/2024 <a href="#">↗</a>
952		70/2024 <a href="#">↗</a>
953		68/2024 <a href="#">↗</a>
954	(INT 1210)	68/2024 <a href="#">↗</a>
D708, D718, D/Utö - Turku		68/2024 <a href="#">↗</a>

Kumotaan: 18(T)/2024 [↗](#)

1 25, 26, 37, 105.A, 952, 953, 954, D708, D718, D/Utö - Turku

Lisää  $\left\langle 7,3 \right\rangle$

Seuraavien pisteiden välille:

(1) 60°13.86'N 21°49.55'E  
(2) 60°13.53'N 22°05.93'E

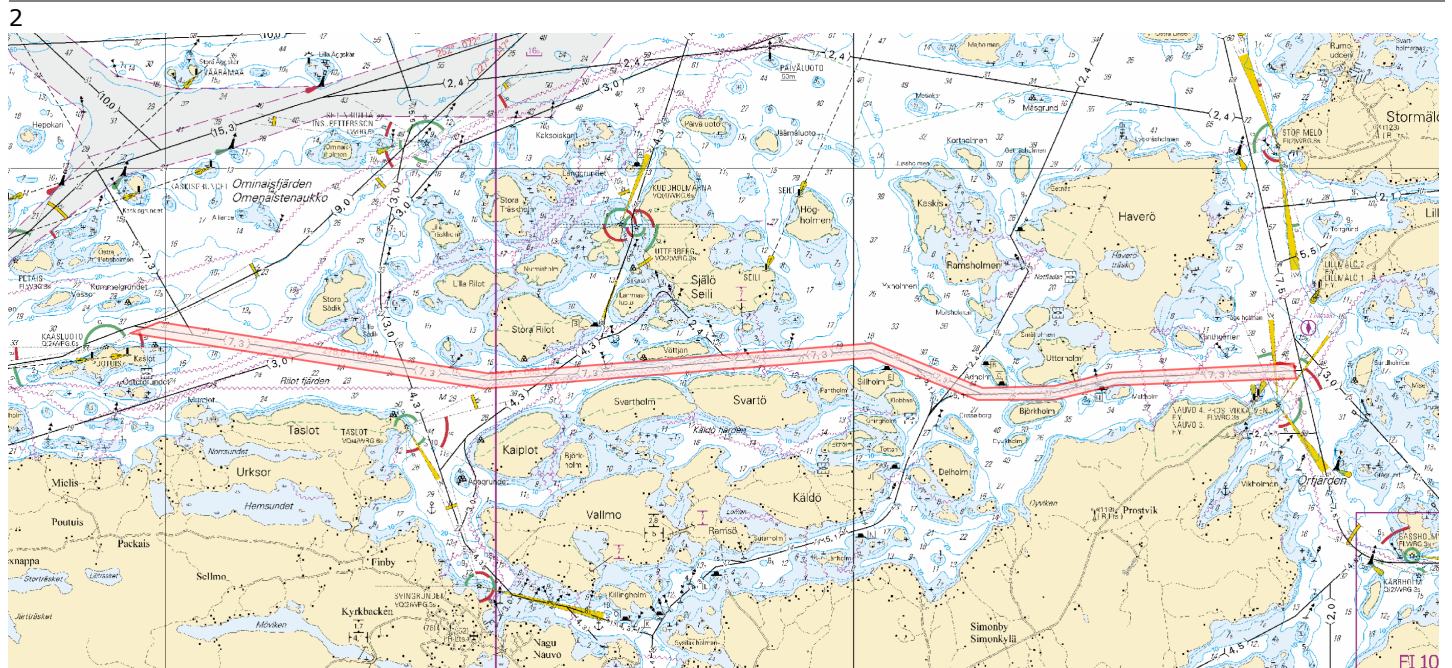

Kuva viitteeksi, karttaotteet ei merikartan mittakaavassa.

(Traficom, Helsinki/Helsingfors 2024)

\*72/2024

2024-04-09

Suomi. Saaristomeri. Kemiönsaari. Dragsfjärd. Väylänosa on avattu liikenteelle. Väylät

Kartat		Edellinen
22	(INT 1254)	68/2024 <a href="#">↗</a>
23	(INT 1186)	68/2024 <a href="#">↗</a>
25	(INT 1188)	71/2024 <a href="#">↗</a>
26	(INT 1189)	71/2024 <a href="#">↗</a>
952		71/2024 <a href="#">↗</a>
953		71/2024 <a href="#">↗</a>
954	(INT 1210)	71/2024 <a href="#">↗</a>
B645, B647, B648, B648.3, B649, B650		70/2024 <a href="#">↗</a>
D701, D702, D702.3, D703, D704, D/Utö - Turku		71/2024 <a href="#">↗</a>

Kumotaan: 19(T)/2024 [↗](#)

1 22, 23, 25, 26, 952, 953, 954, B645, B647, B648, B648.3, B649, B650, D701, D702, D702.3, D703, D704, D/Utö - Turku

Lisää  $\langle 4,2 \rangle$

Seuraavien pisteiden välille: (1) 59°57.11'N 22°22.93'E  
(2) 60°11.24'N 22°17.43'E

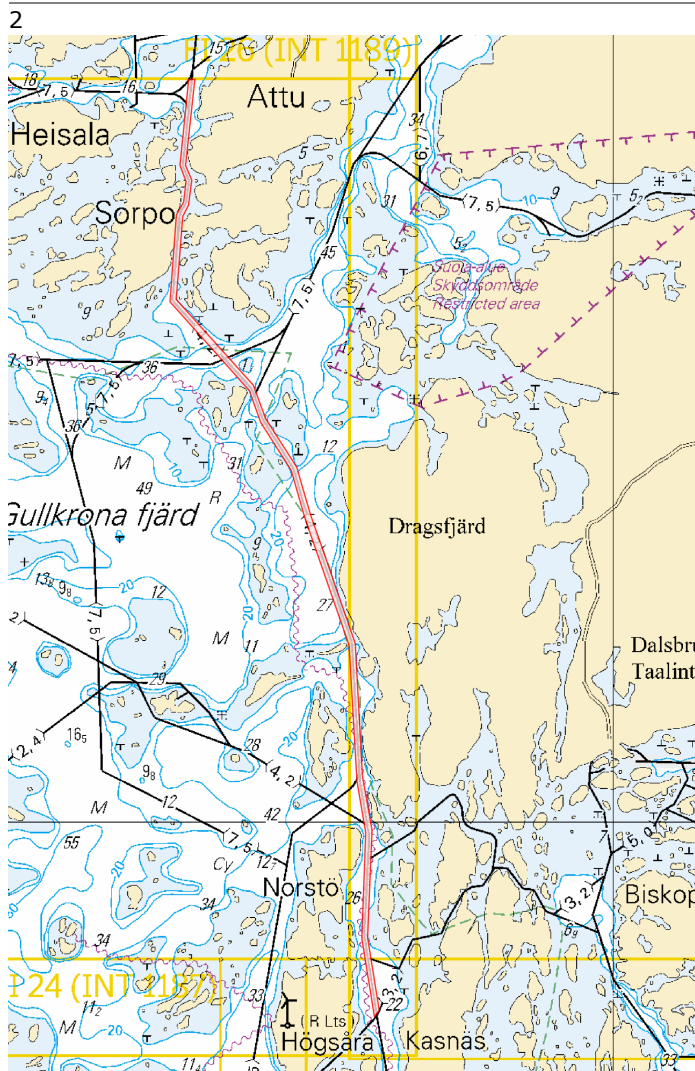

Kuva viitteeksi, karttaotteet ei merikartan mittakaavassa.

\*73/2024

2024-04-09

Suomi. Saaristomeri. Parainen. Innamo. Väylänosa on avattu liikenteelle.  
Väylät

Kartat		Edellinen
25	(INT 1188)	72/2024 <a href="#">↗</a>
26	(INT 1189)	72/2024 <a href="#">↗</a>
37	(INT 1198)	71/2024 <a href="#">↗</a>
105.A	(INT 11881)	71/2024 <a href="#">↗</a>
952		72/2024 <a href="#">↗</a>
953		72/2024 <a href="#">↗</a>
954	(INT 1210)	72/2024 <a href="#">↗</a>
D718, D719, D/Utö - Turku		72/2024 <a href="#">↗</a>

Kumotaan: 17(T)/2024 [↗](#)

1 25, 26, 37, 105.A, 952, 953, 954, D718, D719, D/Utö - Turku

Lisää  $\left\langle 10,0 \right\rangle$

Seuraavien pisteiden välille:

(1)	60°14.14'N	21°42.95'E
(2)	60°17.72'N	21°44.79'E

2

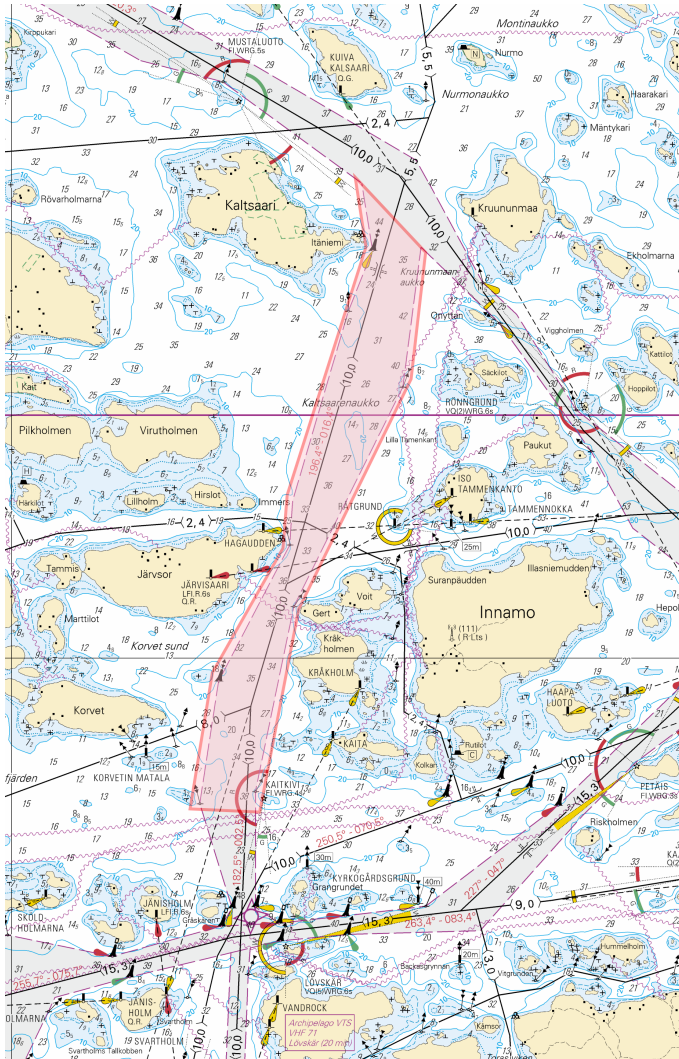

Kuva viitteeksi, karttaotteet ei merikartan mittakaavassa.

(Traficom, Helsinki/Helsingfors 2024)

\*74(T)/2024

2024-04-10

Suomi. Saaristomeri. Parainen. Utön E -puoli. ODAS -poiju. Turvalaitteet

Kartat		Edellinen
27	(INT 1190)	39/2024 <a href="#">↗</a>
167	(INT 11901)	39/2024 <a href="#">↗</a>
D713		73/2024 <a href="#">↗</a>

Ajankohta: Toistaiseksi

---

1	27, 167, D713			
Lisää		Suoja-alue: 100m	59°44.309'N	21°22.888'E
	FI(5)Y20s			

(Ilmatieteen laitos/Meteorologiska institutet/Finnish Meteorological Institute, Helsinki/Helsingfors 2024)

---

---

# Selkämeri

\*75/2024

2024-04-10

Suomi. Selkämeri. Kustavi. Mustaklupu. Turvalaitteet

Kartat		Edellinen
29	(INT 1192)	63/2024 <a href="#">↗</a>
40	(INT 1131)	61/2024 <a href="#">↗</a>
D723		74/2024 <a href="#">↗</a>
E801		61/2024 <a href="#">↗</a>

1 29, 40, D723, E801

Siirrä 

Paikasta		
60°38.911'N	21°10.896'E	
Paikkaan		
60°38.936'N	21°10.884'E	5495

(Traficom, Helsinki/Helsingfors 2024)

76(T)/2024

2024-04-10

Ruotsi. Selkämeri. Gävlen itäpuoli. Loisto Purruksgrund sammutettu.  
Turvalaitteet

Kartat		Edellinen
955		48/2024 <a href="#">↗</a>

Ajankohta: Toistaiseksi

1 955

Muuta   
PURRUTSGRUND  
FI(2)W.4s  
(exting)

60°46.949'N 17°27.234'E

(Ufs 1009/18371(T), Norrköping 2024)

77/2024

2024-04-10

Ruotsi. Selkämeri. Härnösandin E -puoli. Härnön. Loisto Storholmen poistettu. Turvalaitteet

**Kartat**

956

**Edellinen**

62/2024 [↗](#)

1

956

Poista



STORHOLMEN  
FI(2)6s

62°33.266'N

17°55.713'E

(Ufs 1009/18262, Norrköping 2024)

---

---

# Vuoksen vesistö

\*78/2024

2024-04-10

Suomi. Vuoksen vesistö. Savonlinna. Loikansaari. Syvyystiedot

**Kartat**

M225

V225

**Edellinen**

56/2024 [↗](#)

238/2023 [↗](#)

---

1		M225, V225		
Lisää	<i>1<sub>g</sub></i>	Korjaa 3 m syvyyssäyrä	61°55.28'N	28°42.22'E

(Traficom, Helsinki/Helsingfors 2024)

---

---

# Tiedotuksia

\*79/2024

2024-04-10

Suomi. Suomen rannikko- ja järvialueet. Kelluvien turvalaitteiden tarkastus talven jälkeen.

**Kartat**

**Edellinen**

---

1

Merenkulkijoiden tulee noudattaa varovaisuutta navigoidessaan kelluvien turvalaitteiden avulla, jotka voivat olla pois paikoiltaan, vaurioituneita tai sammuneita. Talven jälkeen viittojen ja poijujen tarkistukset kestävät useita viikkoja.

(Traficom, Helsinki/Helsingfors 2024)

---

---

# Voimassa olevat Ennakko- (P) ja Tilapäiset- (T) - tiedonannot (10.04.2024)

## Suomenlahti

T&P	Kartat	Suomenlahti
174(T)/2019 <a href="#">☑</a>	951	Iso Tytärsaaren KA -puoli. Esteet
296(T)/2020 <a href="#">☑</a>	17, 18, 191, 952, A, B	Helsinki. Sipoo. Alueet ja rajat
20(T)/2021 <a href="#">☑</a>	951, A	TSS OFF ROOSHER ISLAND. Majakka Rodser sammutettu...Turvalaitteet
228(T)/2021 <a href="#">☑</a>	951, A	Kulmamatala. Majakka Krestovjy sammutettu. Tiedonanto uusitaan. Turvalaitteet
304(T)/2021 <a href="#">☑</a>	18, 192, A, B	Helsinki. Vuosaari. Tiedonanto uusitaan. Turvalaitteet. Alueet ja rajat
65(T)/2022 <a href="#">☑</a>	A, S	Viipuri. Tuhoutunut loisto. Tiedonanto uusitaan. Turvalaitteet
66(T)/2022 <a href="#">☑</a>	A, S	Viipuri. Loiston valo poissa toiminnasta. Tiedonanto uusitaan. Turvalaitteet
86(T)/2022 <a href="#">☑</a>	18, 191, 952, A, B	Helsinki. Kruunuvuori. Rajoituksia vesiliikenteeseen. Väylät
90(T)/2022 <a href="#">☑</a>	951	Tiskolovo. Majakka Kajbolovo. Turvalaitteet
217(T)/2023 <a href="#">☑</a>	18, 191, A, B	Helsinki. Sompasaari. Kruununsillat. Tiedonanto uusitaan. Turvalaitteet
229(T)/2023 <a href="#">☑</a>	18, 191, A, B	Helsinki. Hernesaari. Turvalaitteet
230(T)/2023 <a href="#">☑</a>	18, 191, A, B	Helsinki. Hernesaari. Turvalaitteet. Alueet ja rajat
270(T)/2023 <a href="#">☑</a>	951, 952	Purekkariniemen P -puoli. Kelluva este poistettu. Esteet
271(T)/2023 <a href="#">☑</a>	951, 952	Purekkariniemen P -puoli. Kelluva este. Esteet
3(T)/2024 <a href="#">☑</a>	13, 14, 101, 951, A	Hamina. Houtere. Talvikaudeksi suljettu väylänosa. Väylät
24(T)/2024 <a href="#">☑</a>	18, 191, A, B	Kruunuvuori. Korkeasaari...Rakennettu maasto. Alikulkukorkeudet
35(T)/2024 <a href="#">☑</a>	14, 138, A	Kotka. Lehmäsaari. Tuhoutunut linjamerkki. Turvalaitteet
38(T)/2024 <a href="#">☑</a>	13, 14, 101, 951, A	Virolahti. Kuorsalo. Talvikaudeksi suljettu väylä. Väylät
52(T)/2024 <a href="#">☑</a>	952, A, B	Prangli. Kelnase. Rakennustyöt. Alueet ja rajat
80(T)/2024 <a href="#">☑</a>	18, 952, A, B	Helsinginmatalan LO -puoli. ODAS -viitta. Turvalaitteet

## Saaristomeri

T&P	Kartat	Saaristomeri
188(T)/2023 <a href="#">↗</a>	26, D	Parainen. Hessund...Rajoituksia vesiliikenteeseen. Alueet ja rajat
189(T)/2023 <a href="#">↗</a>	26, D	Parainen. Kirjala...Rajoituksia vesiliikenteeseen. Alueet ja rajat
20(T)/2024 <a href="#">↗</a>	26, 190, D	Turku. Aurajoki. Ruoppaustyöt. Alueet ja rajat
40(T)/2024 <a href="#">↗</a>	26, 190, D	Naantali. Raumakari...Kirkonsalmi. Tiedonanto uusitaan. Turvalaitteet
74(T)/2024 <a href="#">↗</a>	27, 167, D	Parainen. Utön E -puoli. ODAS -poiju. Turvalaitteet

## Ahvenanmeri

T&P	Kartat	Ahvenanmeri
-	-	

## Selkämeri

T&P	Kartat	Selkämeri
30(T)/2022 <a href="#">↗</a>	41, 127, E	Rauma. Ulko-Petäjäs. Alueet ja rajat
160(T)/2022 <a href="#">↗</a>	41, 127, E	Rauma. Otanlahti. Kelluva saari. Esteet
128(T)/2023 <a href="#">↗</a>	953, 954, 955, C	Saltvik. Brändö. Mittalaitteita pohjassa. Turvalaitteet
253(T)/2023 <a href="#">↗</a>	955	Gävlen itäpuoli. Loisto sammutettu tilapäisesti. Turvalaitteet
8(T)/2024 <a href="#">↗</a>	42, 125, E	Pori. Tahkoluoto. Tiedonanto uusitaan. Turvalaitteet
76(T)/2024 <a href="#">↗</a>	955	Gävlen itäpuoli. Loisto Purrutsgrund sammutettu. Turvalaitteet

## Merenkurkku

T&P	Kartat	Merenkurkku
238(T)/2022 <a href="#">↗</a>	48, 115, 921, F, M	Vaasa. Vaskiluoto. Tiedonanto uusitaan. Turvalaitteet
57(T)/2023 <a href="#">↗</a>	957, F	Uumajan E -puoli. Loisto Fjärdgrund sammutettu. Turvalaitteet
126(T)/2023 <a href="#">↗</a>	48, 115, 820	Vaasa. Vaskiluoto. Ruoppaustyöt. Alueet ja rajat
142(T)/2023 <a href="#">↗</a>	48, 115, 820, 956, 957, 8061, 8065	Vaasa. Vaskiluoto. Tiedonanto uusitaan. Turvalaitteet. Väylät. Väyläalueet
254(T)/2023 <a href="#">↗</a>	47, 48, 822, 956, 957	Talvikaudeksi poistetut poijut ja viitta. Virtuaali AIS. Turvalaitteet
255(T)/2023 <a href="#">↗</a>	48, 115, 820	Vaasa. Vaskiluoto. Tiedonanto uusitaan. Turvalaitteet
256(T)/2023 <a href="#">↗</a>	48, 115, 820	Vaasa. Vaskiluoto. Ruoppaustyöt. Tiedonanto uusitaan. Alueet ja rajat
266(T)/2023 <a href="#">↗</a>	47, 825, 956, 957, 8065	TSS in Norra Kvarken. Talvikaudeksi poistetut poijut. Turvalaitteet
267(T)/2023 <a href="#">↗</a>	47, 825, 956, 957, 8065	TSS IN NORRA KVARKEN. Reittijakojärjestelmä ja kaksisuuntaiset reitit tila...
62(T)/2024 <a href="#">↗</a>	48, 819, 822, 956, 957, 8061, 8065	Mustasaari. Raippaluodon L -puoli...Turvalaitteet

## Perämeri

T&P	Kartat	Perämeri
47(T)/2023 <a href="#">↗</a>	57, 119, 845, 846	Oulun satama. ( N2000 ) (BSCD2000)...Syvyystiedot. Väylät. Väyläalueet
257(T)/2023 <a href="#">↗</a>	60, 958	Talvikaudeksi poistetut poijut. Virtuaali AIS. Turvalaitteet
263(T)/2023 <a href="#">↗</a>	55, 119, 838, 839, 958, 8071	Raahe. Loisto Heikinkari sammutettu. Turvalaitteet
9(T)/2024 <a href="#">↗</a>		Skelleftehamn. Loiston Gåsören sektorit ovat epäluotettavia. Turvalaitteet

## Vuoksen vesistö

T&P	Kartat	Vuoksen vesistö
268(T)/2019 <a href="#">↗</a>	M	Kuopio. Kotkatniemi. Turvalaitteet
214(T)/2020 <a href="#">↗</a>		Leppävirta. Hyvärilä. Turvalaitteet
90(T)/2023 <a href="#">↗</a>	921, M	Kuopio. Loisto Sotkanselkä toiminnassa. Tiedonanto uusitaan. Turvalaitteet

## Kymijoen vesistö

T&P	Kartat	Kymijoen vesistö
-	-	

## Kokemäenjoen vesistö

T&P	Kartat	Kokemäenjoen vesistö
-	-	

## Oulujoen vesistö

T&P	Kartat	Oulujoen vesistö
-	-	

## Paatsjoen vesistö

T&P	Kartat	Paatsjoen vesistö
-	-	

## Saimaan kanava

T&P	Kartat	Saimaan kanava
10(T)/2024 <a href="#">↗</a>		Saimaan kanava suljettu talvikaudeksi.

## Pohjoinen Itämeri

T&P	Kartat	Pohjoinen Itämeri
11(T)/2024 <a href="#">↗</a>	952, 953, 954	Hiidenmaa. Tahkuna. Loisto Lehtma sammutettu. Turvalaitteet

## Tiedotuksia

T&P	Kartat	Tiedotuksia
291(T)/2022 <a href="#">↗</a>		Perämeri. Oulun edusta. V-AIS. Tiedonanto uusitaan.
99(T)/2023 <a href="#">↗</a>		Merikarvian edusta. Merenmittausta.
137(T)/2023 <a href="#">↗</a>		Helsinki. Korkeasaari. Sillanrakennustyöt. Rajoituksia vesiliikenteeseen.