



Tiedonantoja merenkulkijoille

TM 19/2024

Tiedonannot: 166 - 177 / 10.07.2024



Sisällysluettelo

Otsikko	Sivu
Indeksi alueittain	2
Karttaindeksi	3
Suomenlahti	4
Saaristomeri	6
Ahvenanmeri	7
Selkämeri	8
Perämeri	9
Kymijoen vesistö	12
Tiedotuksia	15
Voimassa olevat Ennakko- (P) ja Tilapäiset- (T) - tiedonannot (10.07.2024)	19

Indeksi alueittain

Suomenlahti

Kartat

*166/2024

21, B

*167/2024

18, 192, A, B

Saaristomeri

Kartat

*168(T)/2024

25, 26, 37, D

Ahvenanmeri

Kartat

*170/2024

32, 162, C

Selkämeri

Kartat

*171/2024

809

Perämeri

Kartat

*172/2024

53, 117, 836

174(T)/2024

958

*175(T)/2024

60

Kymijoen vesistö

Kartat

*177/2024

J, K

Tiedotuksia

Kartat

*169(T)/2024

*173(T)/2024

*176/2024

Karttaindeksi

Kartat	Tiedonannot
18	*167/2024
21	*166/2024
25	*168(T)/2024
26	*168(T)/2024
32	*170/2024
37	*168(T)/2024
53	*172/2024
60	*175(T)/2024
117	*172/2024
162	*170/2024
192	*167/2024
809	*171/2024
836	*172/2024
958	174(T)/2024
A	*167/2024
B	*166/2024, *167/2024
C	*170/2024
D	*168(T)/2024
J	*177/2024
K	*177/2024

Suomenlahti

*166/2024

2024-07-10

Suomi. Suomenlahti. Raasepori. Jomalvik. Väylänosa on avattu liikenteelle.
Alueet ja rajat

Kartat		Edellinen
21	(INT 1253)	115/2024 ↗
B634		157/2024 ↗

Kumotaan: 115(T)/2024 [↗](#)

1 21, B634



Poista

59°56.23'N

23°28.71'E

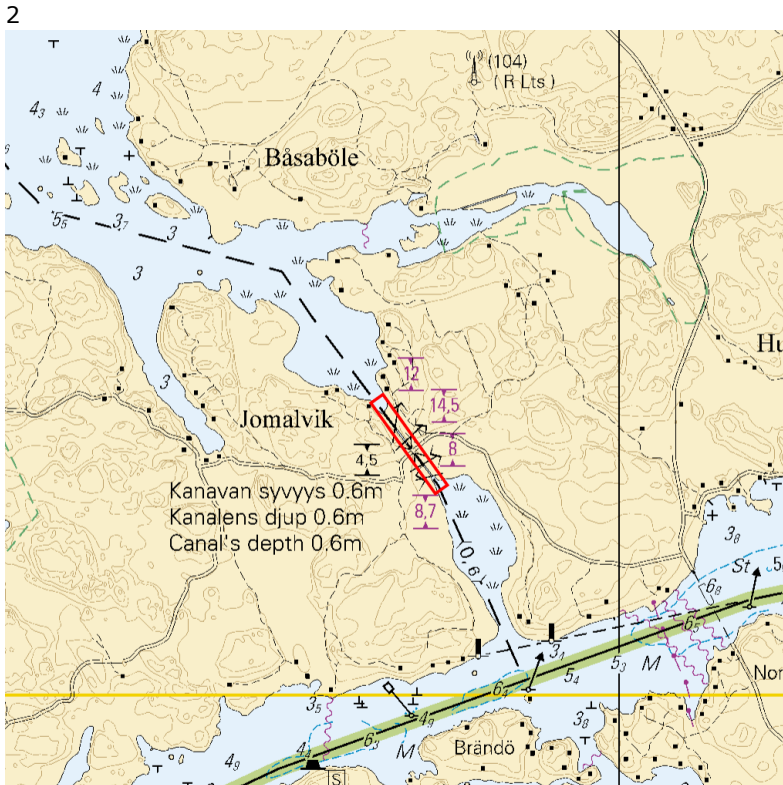

Kuva viitteeksi, karttaotteet ei merikartan mittakaavassa.

(Traficom, Helsinki/Helsingfors 2024)

*167/2024



2024-07-10

Suomi. Suomenlahti. Helsinki. Kotiluoto. Esteet. Syvyystiedot

Kartat

		Edellinen
18	(INT 1250)	138/2024 ↗
192	(INT 1160)	45/2024 ↗
A625		138/2024 ↗
B625		166/2024 ↗

Viittaa:45/2024 [↗](#)

1 Muuta    18, 192, A625, B625 60°10.566'N 25°06.389'E

2 Lisää  18, 192, A625, B625
Vaarallisen alueen raja (INT K1) seuraavien pisteiden välille:

(1)	60°10.540'N	25°06.417'E
(2)	60°10.545'N	25°06.381'E
(3)	60°10.561'N	25°06.364'E
(4)	60°10.578'N	25°06.361'E
(5)	60°10.583'N	25°06.377'E
(6)	60°10.570'N	25°06.424'E
(7)	60°10.556'N	25°06.448'E
(8)	60°10.546'N	25°06.440'E

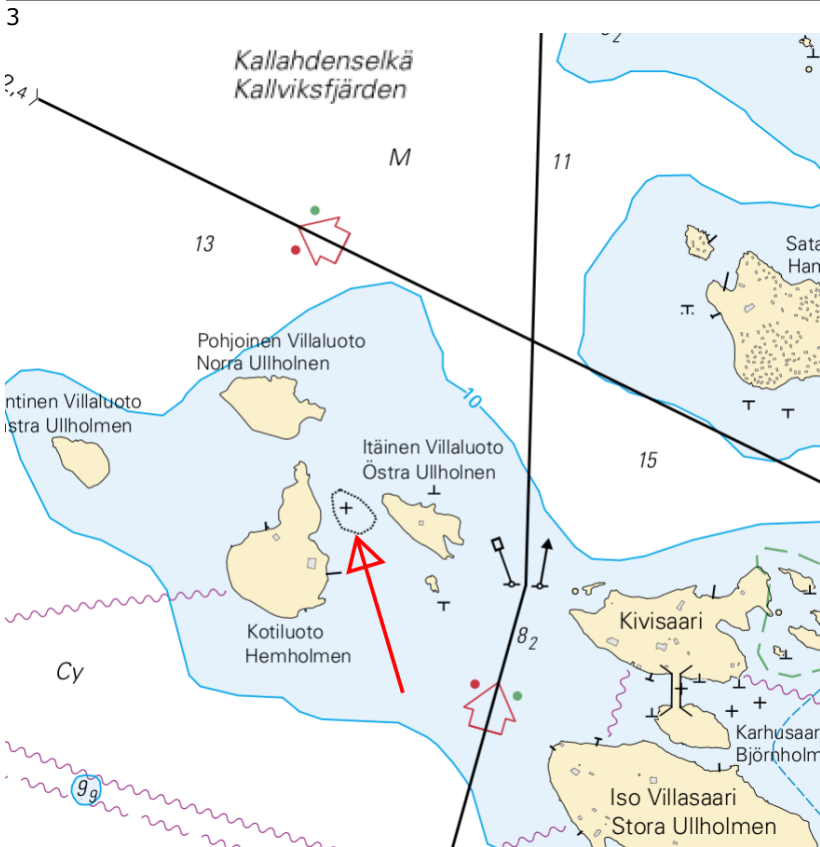

Kuva viitteeksi, karttaotteet ei merikartan mittakaavassa.

(Traficom, Helsinki/Helsingfors 2024)

Saaristomeri

*168(T)/2024

2024-07-10

Suomi. Saaristomeri. Parainen. Seili. ODAS-poiju. Turvalaitteet

Kartat		Edellinen
25	(INT 1188)	157/2024 ↗
26	(INT 1189)	139/2024 ↗
37	(INT 1198)	157/2024 ↗
D707, D708, D718, D719		157/2024 ↗

Ajankohta: Avovesikauden loppuun

1 25, 26, 37, D707, D708, D718, D719

Lisää



60°15.202'N 21°57.163'E

(Turun ammattikorkeakoulu, 2024)

Ahvenanmeri

*170/2024



2024-07-10

Suomi. Ahvenanmeri. Föglö. Skrovsö. Turvalaitteet

Kartat		Edellinen
32	(INT 1195)	158/2024 ↗
162	(INT 1157)	60/2024 ↗
C745, C745.1, C753		158/2024 ↗

Viittaa:193/2023 [↗](#)

1	32, 162, C745, C745.1, C753			
Siirrä		Paikasta	60°02.082'N 20°21.476'E	
		Paikkaan	60°02.074'N 20°21.442'E	45798

2	32, 162, C745, C745.1, C753			
Muuta			Sektoriloisto	
	RÖVARÖR	RÖVARÖR		
	G	G		
	028,0°-056,6°	028,0°-056,6°		
	W	W		
	056,6°-063,9°	056,6°-063,9°		
	R	R		
	063,9°-128,0°	063,9°-128,0°		
	G	G		
	128,0°-136,0°	128,0°-136,0°		
	-	W	60°01.885'N 20°21.844'E	6300, (C4556)
	R	136,0°-142,8°		
	142,8°-159,0°	R		
	G	142,8°-159,0°		
	159,0°-262,1°	G		
	W	159,0°-262,1°		
	262,1°-267,0°	W		
	R	262,1°-267,0°		
	267,0°-298,0°	R		
		267,0°-298,0°		

(Traficom, Helsinki/Helsingfors 2024)

Selkämeri

*171/2024

2024-07-10

Suomi. Selkämeri. Pori. Meri-Pori. Väylät

Kartat
809

Edellinen
/

1

809

Muuta $\leftarrow (1,3) \rightarrow$ $\rightarrow (0,9) \leftarrow$ Seuraavien pisteiden välille:

(1) 61°35.17'N 21°35.58'E

(2) 61°34.55'N 21°37.09'E

2

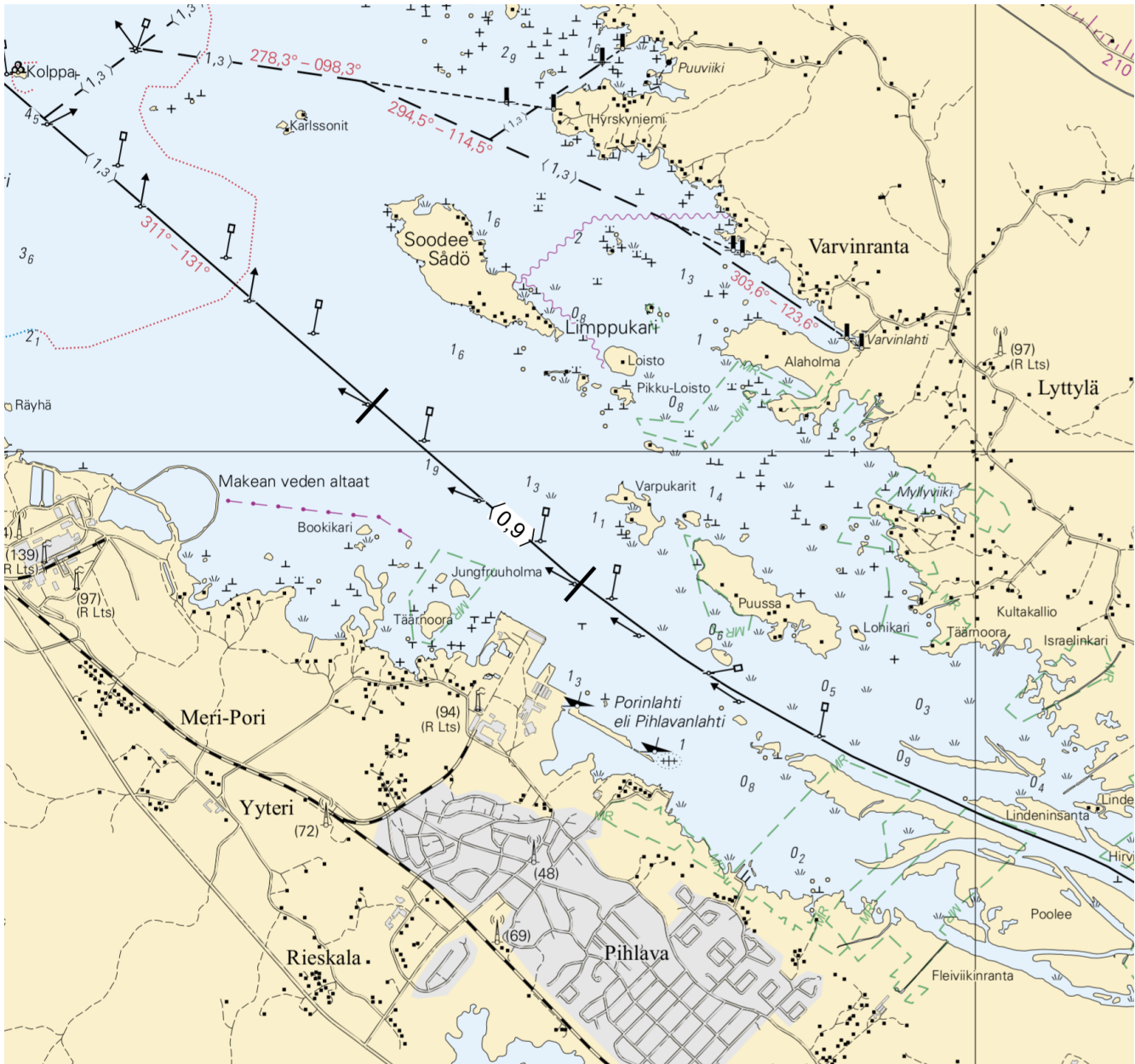

Perämeri

*172/2024

2024-07-10

Suomi. Perämeri. Kalajoki. Keskuskari. Turvalaitteet. Väylät

Kartat	Edellinen
53	(INT 1144) 113/2024 ↗
117.B	(INT 11431) /
836, 836.A	237/2023 ↗

1	53, 117.B, 836, 836.A	(1) 64°14.32'N 23°46.34'E	(2) 64°14.06'N 23°47.00'E
Poista — $\langle 1,0 \rangle$ —	Seuraavien pisteiden väliltä:		

2	53, 117.B, 836, 836.A	64°14.136'N 23°46.848'E	10599
Poista 			

3	53, 117.B, 836, 836.A	64°14.106'N 23°46.852'E	10600
Poista 			

4	53, 117.B, 836, 836.A	64°14.088'N 23°46.914'E	10601
Poista 			

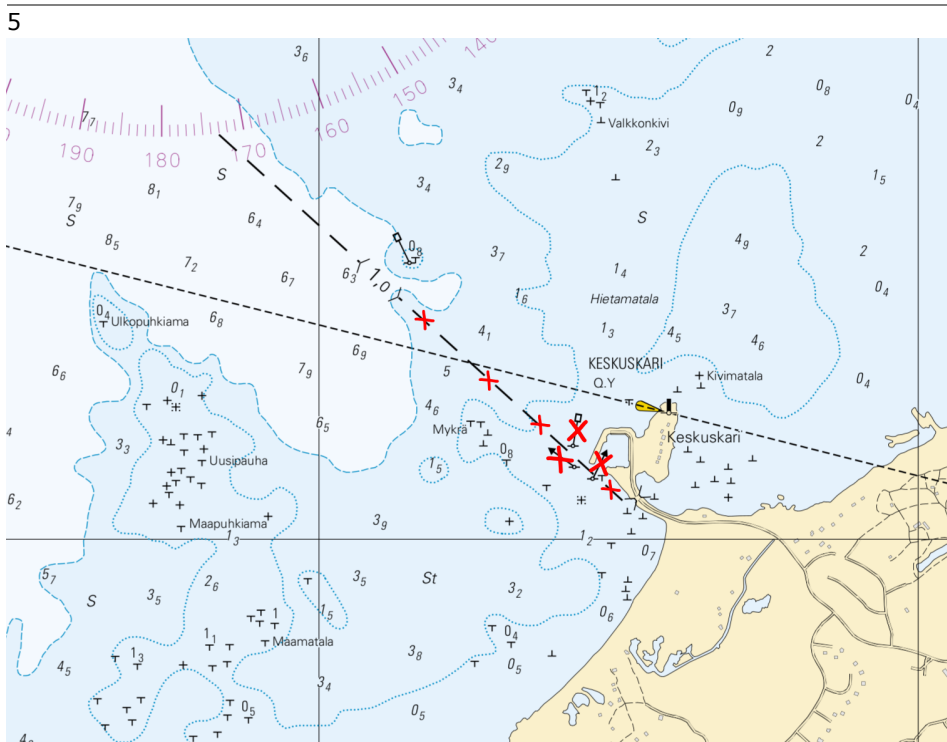

Kuva viitteeksi, karttaotteet ei merikartan mittakaavassa.

(Traficom, Helsinki/Helsingfors 2024)

174(T)/2024

2024-07-10

Ruotsi. Perämeri. Luulajan edusta. Sandgrönnfjärden. Osittain suljettu väylä. Alueet ja rajat

Kartat
958

Edellinen
(INT 1209) 163/2024

Ajankohta: n. 30.11.2024 asti

1

Ruoppaustöiden vuoksi väylä Sandgrönnfjärdenillä on suljettu yli 50m pitkiltä aluksilta. Tätä lyhyemmät alukset voivat kulkea ko väylällä, mutta niitä suositellaan käyttämään ruoppausalueen kiertäviä väyliä.

Lisätietoja: VTS Luleå: VHF Ch 14 alt tel 46 771-63 06 75.

2

958

Lisää

Väylä suljettu seuraavien pisteiden väliltä:

- | | | |
|-----|-----------|-----------|
| (1) | 65°22.2'N | 22°19.8'E |
| (2) | 65°25.2'N | 22°23.2'E |

3

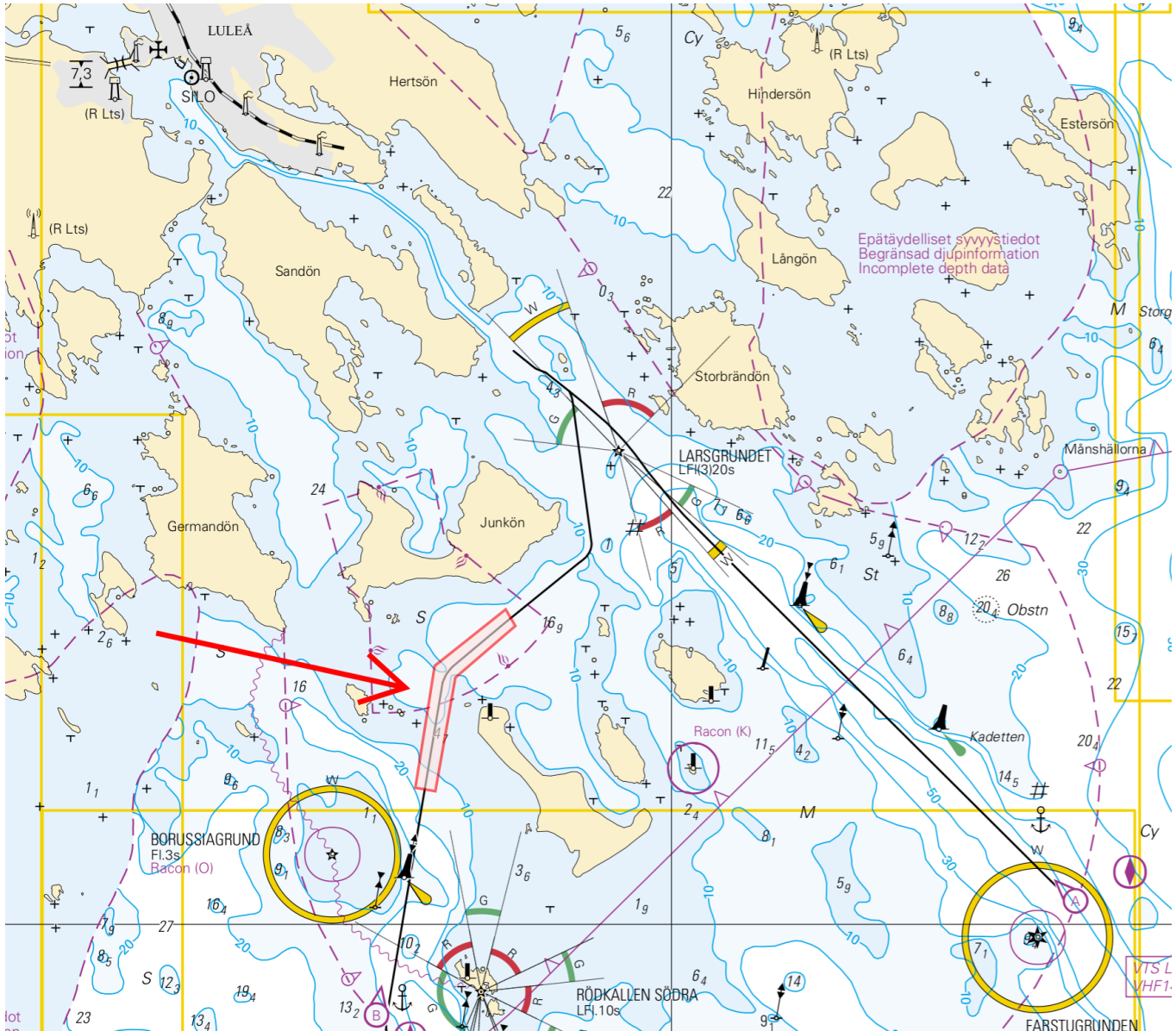

Kuva viitteeksi, karttaotteet ei merikartan mittakaavassa.

(Ufs 1022/18549(T), Norrköping 2024)

*175(T)/2024

2024-07-10

Suomi. Perämeri. Kemi. Majakka Kemi 1:n KO-puoli. Rakennustyöt. Alueet ja rajat

Kartat

60

Edellinen

(INT 1152)

143/2024 [↗](#)

Ajankohta: Toistaiseksi

Viittaa: 173(T)/2024 [↗](#)

1 60

Lisää [↗](#)

Suoja-alue: säde 500 m

65°25.466'N

24°16.948'E

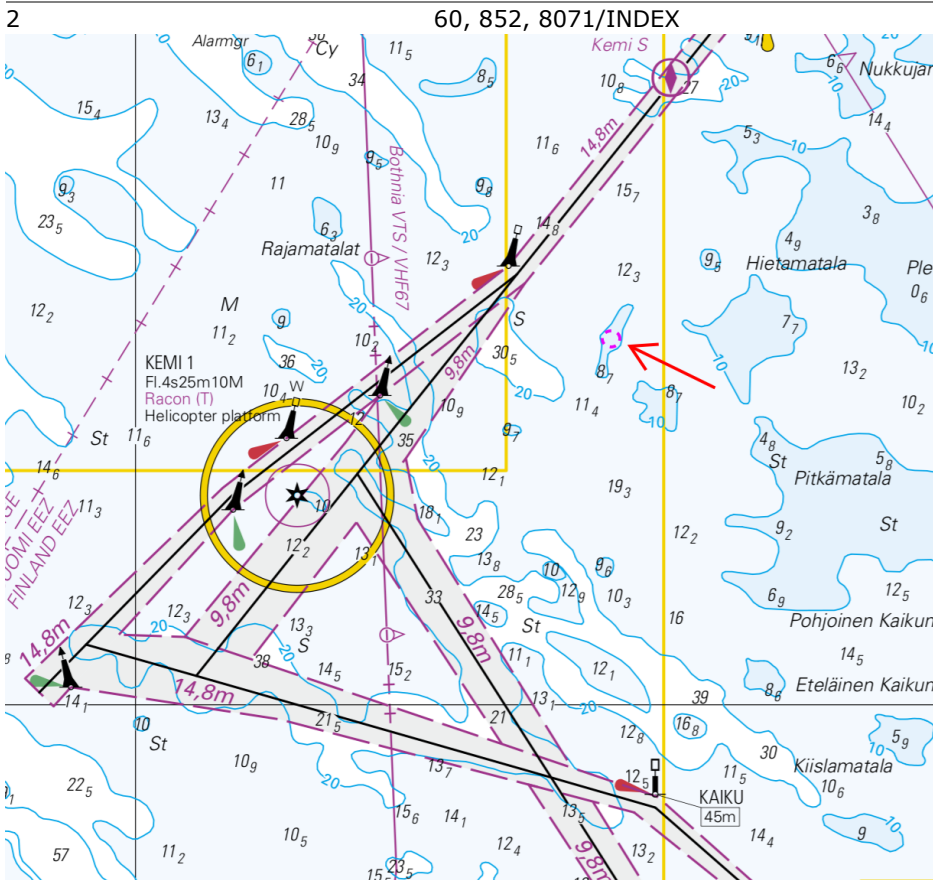

Kuva viitteeksi, karttaotteet ei merikartan mittakaavassa.







(Traficom, Helsinki/Helsingfors 2024)





Kymijoen vesistö

*177/2024

2024-07-10

Suomi. Kymijoen vesistö. Jyväskylä. Vaajakoski. Kaapelit ja johdot

	Kartat	Edellinen
	J324	273/2023 ↗
	K326, K327	136/2024 ↗
1	J324, K326, K327	
Poista 	Seuraavien pisteiden väliltä:	(1) 62°15.732'N 25°54.638'E (2) 62°15.576'N 25°54.679'E
2	J324, K326, K327	
Poista 		62°15.53'N 25°54.74'E
3	J324, K326, K327	
Poista 	Seuraavien pisteiden väliltä:	(1) 62°15.352'N 25°54.974'E (2) 62°15.314'N 25°55.251'E
4	J324, K326, K327	
Poista 		62°15.31'N 25°55.38'E
5	J324, K326	
Poista 	Seuraavien pisteiden väliltä:	(1) 62°14.967'N 25°55.860'E (2) 62°14.845'N 25°55.796'E
6	J324, K326, K327	
Lisää 	Seuraavien pisteiden välille:	(1) 62°15.694'N 25°54.638'E (2) 62°15.616'N 25°54.639'E
7	J324, K326, K327	
Lisää 	Seuraavien pisteiden välille:	(1) 62°15.318'N 25°54.882'E (2) 62°15.279'N 25°55.209'E

8	J324, K326, K327			
Lisää 	Seuraavien pisteiden välille:	(1)	62°15.635'N	25°55.755'E
		(2)	62°15.674'N	25°55.708'E
		(3)	62°15.673'N	25°55.611'E
		(4)	62°15.560'N	25°55.334'E
		(5)	62°15.407'N	25°55.186'E
		(6)	62°15.309'N	25°55.145'E
		(7)	62°15.287'N	25°55.162'E
		(8)	62°15.279'N	25°55.209'E
9	J324, K326, K327			
Lisää 	Seuraavien pisteiden välille:	(1)	62°15.278'N	25°55.209'E
		(2)	62°15.263'N	25°55.158'E
		(3)	62°15.138'N	25°55.152'E
		(4)	62°15.081'N	25°55.188'E
		(5)	62°15.063'N	25°55.286'E
10	J324, K326			
Lisää 	Seuraavien pisteiden välille:	(1)	62°15.068'N	25°55.495'E
		(2)	62°15.060'N	25°55.585'E
		(3)	62°14.933'N	25°55.763'E
		(4)	62°14.916'N	25°55.812'E
		(5)	62°14.903'N	25°55.814'E
11	J324, K326			
Lisää 	Seuraavien pisteiden välille:	(1)	62°14.507'N	25°54.871'E
		(2)	62°14.485'N	25°54.946'E
		(3)	62°14.353'N	25°54.987'E
		(4)	62°14.248'N	25°54.916'E
		(5)	62°14.252'N	25°54.841'E

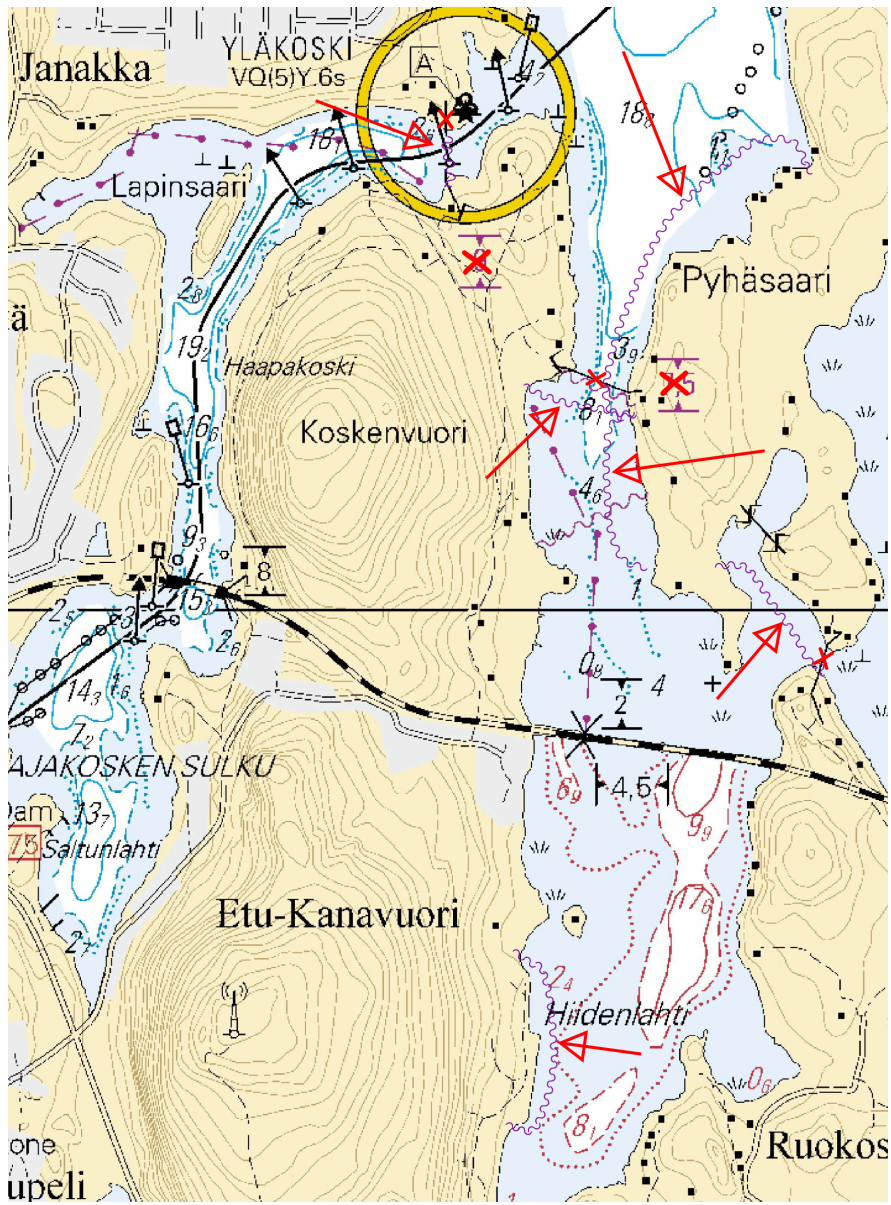

Kuva viitteeksi, karttaotteet ei merikartan mittakaavassa.

(Elenia Oy, 2024)

Tiedotuksia

*169(T)/2024

2024-07-10

Suomi. Saaristomeri. Turku. Tall Ships Races 2024. Rajoituksia vesiliikenteeseen.

Kartat

Edellinen

Ajankohta: 18 - 21.7.2024

1

Tall Ships Races Turku 18-21.7.2024 -tapahtuma.

Liikennettä saatetaan rajoittaa Auraajoessa sekä sinne johtavilla Pohjoissalmen sekä Pitkäsalmen veneväylillä 16.7. klo 12.00 – 21.7.2024 klo 16.00 välisellä ajalla. Liikennettä rajoitetaan turvallisuuden tai tapahtuman sujuvuuden niin vaatiessa.

Päätös ei koske virka, sairaankuljetus- ja pelastustoimen suorittamista tai muusta vastaavasta syystä välttämätöntä vesikulkuneuvolla liikkumista.

Lisätietoa: <https://tallshipsturku.fi/>

2

Sulkupaikat 21.7.2024 11.40 – 16.00

Slussplatser 21.7.2024 11.40 – 16.00

Lockpoints 21 July 2024 11.40 – 16.00

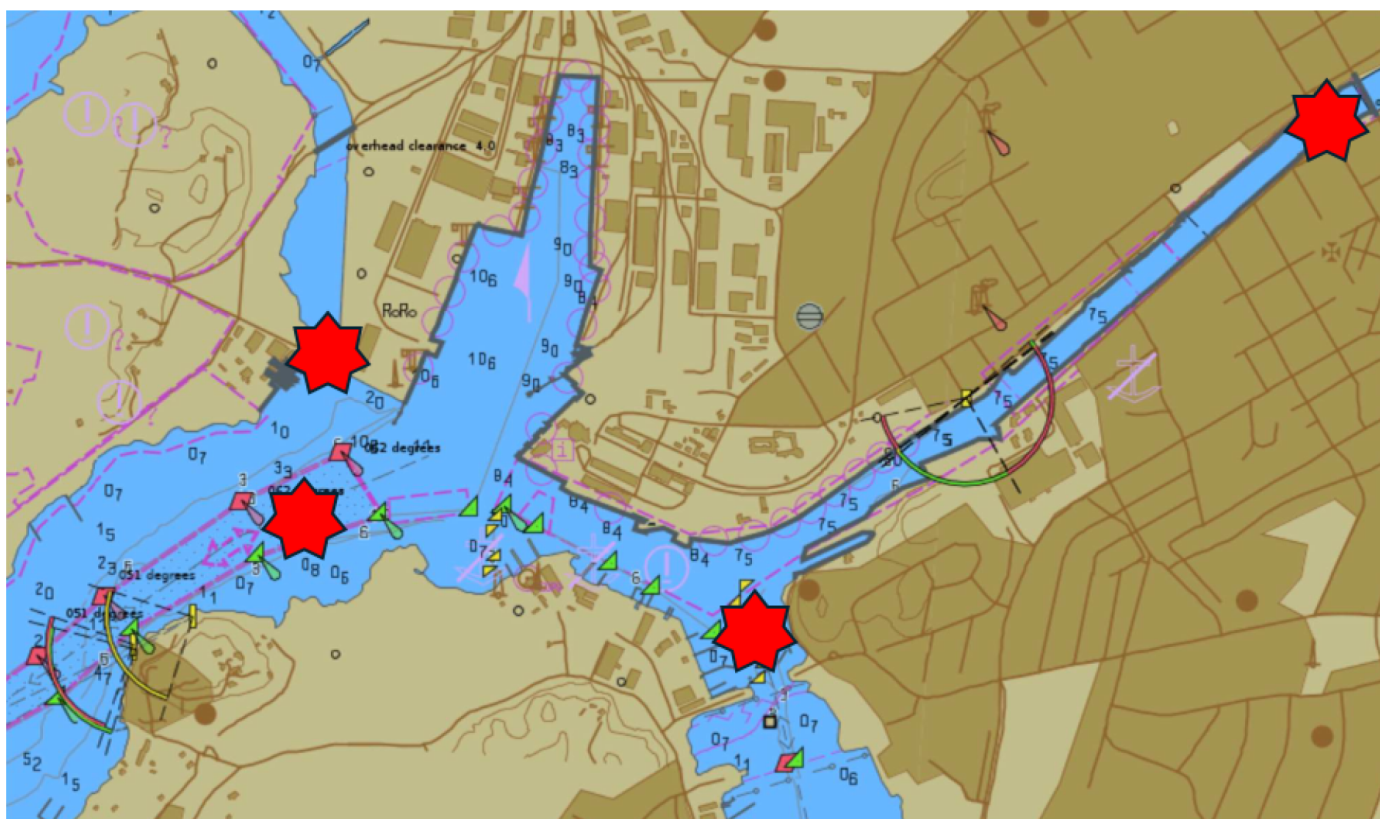

Rajoitusalue 21.7.2024 11.40 – 16.00

Restriktionsområde 21.7.2024 11.40 – 16.00

Restricted area 21 July 2024 11.40 – 16.00



(Traficom, Helsinki/Helsingfors 2024)

*173(T)/2024

2024-07-10

Suomi. Perämeri. Kemi. Simo. Ii. Merenmittausta.

Kartat

Edellinen

Ajankohta: n. 31.10.2024 asti

1

Kemin, Simon ja Iin edustalla, karttaliitteessä esitetyillä merialueilla, suoritetaan merenmittauksia. Töiden arvioidaan valmistuvan lokakuussa 2024. Sääolosuhteet voivat vaikuttaa suunnitelmiin.

Merenmittaustöitä suorittaa merenmittausalus Amber Cecilia SNBF. MMSI: 261003050. GSM: 0048661377166.

Alus kuuntelee VHF -kanavaa 16 sekä tarvittavia VHF -kanavia. Alueella liikkuvien alusten tulee hiljentää nopeutta ja välttää aallokon aiheuttamista työaluksen läheisyydessä.

Mittausalus liikkuu mittaustöitä tehdessään väylillä muusta liikenteestä poikkeavasti. Merenkulkijoita kehoitetaan varovaisuuteen.

Kalastajia pyydetään merkitsemään pyydyksensä näkyvästi ja asianmukaisesti. Erityisesti on syytä kiinnittää huomiota verkkojen hyvin näkyvään merkintään molemminpuolisten vahinkojen välttämiseksi.

*176/2024

2024-07-10

Suomi. Suomen rannikon purjehdusopas. Purjehdusoppaan väyläkohtaiset luettelot. Kauppamerenkulun väylät 2.3.3 - Perämeri.

Kartat

Edellinen

Viittaa:149/2024 [↗](#)

1

Suomen rannikon purjehdusopas 2.3.3 - Perämeri

Liikenne- ja viestintävirasto Traficom julkaisee merikartat ja merenkulkujulkaisut Suomessa. Merenkulkujulkaisuissa esitetään merikarttaa täydentäviä tietoja. Suomen rannikon purjehdusoppaan (Sailing Directions for Finnish waters) koostuu yleisosasta (Osa 1) sekä useista aluekohtaisista väyläluetteloista (Osa 2 - Kauppamerenkulun väylät). Purjehdusoppaan yleisosio sisältää yleistietoa merenkulusta Suomessa. Tieto on suunnattu kansainvälisen merenkulun käyttöön. Yleisosio julkaistaan englanninkielisenä. Purjehdusoppaan väyläkohtaisissa luetteloissa esitetään kauppamerenkulun väylien syvyys- ja mitoitustietoja sekä perustiedot väylien käytöstä. Väyläluettelot julkaistaan kolmella kielellä. Purjehdusoppaat luodaan PDF- muotoisina ja viedään vapaasti saataville verkkosivulle: <https://fiho.fi/lnk/sd/fi>.

Purjehdusoppaan väyläkohtaisia luetteloita julkaistaan alueellisesti N2000 merikarttojen julkaisun yhteydessä. Julkaisu 2.3.3 - Perämeri on julkaistu 25.6.2024.

Tilapäisiä väylämuutoksia ei päivitetä purjehdusoppaaseen. Merenkulkijoiden tulee seurata myös Tiedonantoja merenkulkijoille, sekä varmistaa uusimpien julkaisujen ja tarpeellisten linkitettyjen tietojen saatavuus laivalla.

<https://www.traficom.fi/fi/asioi-kanssamme/tiedonantoja-merenkulkijoille>

(Traficom, Helsinki/Helsingfors 2024)

Voimassa olevat Ennakko- (P) ja Tilapäiset- (T) - tiedonannot (10.07.2024)

Suomenlahti

T&P	Kartat	Suomenlahti
174(T)/2019 ☑	951	Iso Tytärsaaren KA -puoli. Esteet
296(T)/2020 ☑	17, 18, 191, 952, A, B	Helsinki. Sipoo. Alueet ja rajat
20(T)/2021 ☑	951, A	TSS OFF ROOSHER ISLAND. Majakka Rodser sammutettu...Turvalaitteet
228(T)/2021 ☑	951, A	Kulmamatala. Majakka Krestovjy sammutettu. Tiedonanto uusitaan. Turvalaitteet
304(T)/2021 ☑	18, 192, A, B	Helsinki. Vuosaari. Tiedonanto uusitaan. Turvalaitteet. Alueet ja rajat
65(T)/2022 ☑	A, S	Viipuri. Tuhoutunut loisto. Tiedonanto uusitaan. Turvalaitteet
66(T)/2022 ☑	A, S	Viipuri. Loiston valo poissa toiminnasta. Tiedonanto uusitaan. Turvalaitteet
86(T)/2022 ☑	18, 191, 952, A, B	Helsinki. Kruunuvuori. Rajoituksia vesiliikenteeseen. Väylät
90(T)/2022 ☑	951	Tiskolovo. Majakka Kajbolovo. Turvalaitteet
229(T)/2023 ☑	18, 191, A, B	Helsinki. Hernesaari. Turvalaitteet
230(T)/2023 ☑	18, 191, A, B	Helsinki. Hernesaari. Turvalaitteet. Alueet ja rajat
270(T)/2023 ☑	951, 952	Purekkariniemen P -puoli. Kelluva este poistettu. Esteet
271(T)/2023 ☑	951, 952	Purekkariniemen P -puoli. Kelluva este. Esteet
35(T)/2024 ☑	14, 138, A	Kotka. Lehmäsaari. Tuhoutunut linjamerkki. Turvalaitteet
52(T)/2024 ☑	952, A, B	Prangli. Kelnase. Rakennustyöt. Alueet ja rajat
80(T)/2024 ☑	18, 952, A, B	Helsinginmatalan LO -puoli. ODAS -viitta. Turvalaitteet

Saaristomeri

T&P	Kartat	Saaristomeri
189(T)/2023 ☑	26, D	Parainen. Kirjala...Rajoituksia vesiliikenteeseen. Alueet ja rajat
20(T)/2024 ☑	26, 190, D	Turku. Aurajoki. Ruoppaustyöt. Alueet ja rajat
40(T)/2024 ☑	26, 190, D	Naantali. Raumakari...Kirkonsalmi. Tiedonanto uusitaan. Turvalaitteet
74(T)/2024 ☑	27, 167, D	Parainen. Utön E -puoli. ODAS -poiju. Turvalaitteet
130(T)/2024 ☑	27, D	Parainen. Utön E -puoli. ODAS -poiju. Turvalaitteet
139(T)/2024 ☑	25, 26, 37, D	Parainen. Seili. ODAS -poijut. Turvalaitteet
168(T)/2024 ☑	25, 26, 37, D	Parainen. Seili. ODAS-pojju. Turvalaitteet

Ahvenanmeri

T&P	Kartat	Ahvenanmeri
97(T)/2024 ↗	32, 160, C	Maarianhamina. Lemströmin kanava...Alueet ja rajat
154(T)/2024 ↗	31, 935, 953, C	Lemland. Majakka Lågskär sammutettu. Turvalaitteet
155(T)/2024 ↗	31, 935, C	TSS SOUTH ÅLAND SEA. Majakka Flötjan sammutettu. Turvalaitteet

Selkämeri

T&P	Kartat	Selkämeri
30(T)/2022 ↗	41, 127, E	Rauma. Ulko-Petäjäs. Alueet ja rajat
160(T)/2022 ↗	41, 127, E	Rauma. Otanlahti. Kelluva saari. Esteet
128(T)/2023 ↗	953, 954, 955, C	Saltvik. Brändö. Mittalaitteita pohjassa. Turvalaitteet
253(T)/2023 ↗	955	Gävlen itäpuoli. Loisto sammutettu tilapäisesti. Turvalaitteet
8(T)/2024 ↗	42, 125, E	Pori. Tahkoluoto. Tiedonanto uusitaan. Turvalaitteet
76(T)/2024 ↗	955	Gävlen itäpuoli. Loisto Purrutsgrund sammutettu. Turvalaitteet
95(T)/2024 ↗	42, 125, 955, E	Pori. Tahkoluoto. Majakka Kaijakari sammutettu. Turvalaitteet
120(T)/2024 ↗	43, 113, 955, E	Merikarvia. Ruoppaustyöt. Alueet ja rajat
121(T)/2024 ↗	45, 46, 815, 816	Korsnäs. Mittalaitteita pohjassa. Esteet

Merenkurkku

T&P	Kartat	Merenkurkku
238(T)/2022 ↗	48, 115, 921, F, M	Vaasa. Vaskiluoto. Tiedonanto uusitaan. Turvalaitteet
57(T)/2023 ↗	957, F	Uumajan E -puoli. Loisto Fjärdgrund sammutettu. Turvalaitteet
126(T)/2023 ↗	48, 115, 820	Vaasa. Vaskiluoto. Ruoppaustyöt. Alueet ja rajat
142(T)/2023 ↗	48, 115, 820, 956, 957, 8061, 8065	Vaasa. Vaskiluoto. Tiedonanto uusitaan. Turvalaitteet. Väylät. Väyläalueet
255(T)/2023 ↗	48, 115, 820	Vaasa. Vaskiluoto. Tiedonanto uusitaan. Turvalaitteet
256(T)/2023 ↗	48, 115, 820	Vaasa. Vaskiluoto. Ruoppaustyöt. Tiedonanto uusitaan. Alueet ja rajat
266(T)/2023 ↗	47, 825, 956, 957, 8065	TSS in Norra Kvarken. Talvikaudeksi poistetut poijut. Turvalaitteet
62(T)/2024 ↗	48, 819, 822, 956, 957, 8061, 8065	Mustasaari. Raippaluodon L -puoli...Turvalaitteet

Perämeri

T&P	Kartat	Perämeri
47(T)/2023 ↗	57, 119, 845, 846	Oulun satama. (N2000) (BSCD2000)...Syvyystiedot. Väylät. Väyläalueet
263(T)/2023 ↗	55, 119, 838, 839, 958, 8071	Raahe. Loisto Heikinkari sammutettu. Turvalaitteet
133(T)/2024 ↗	59, 854	Tornio. Pensaskari. Turvalaitteet
137(T)/2024 ↗	57, 847	Oulun edusta. Länsiletto. Turvalaitteet
144(T)/2024 ↗	57, 846	Oulu. Pajuniemi. Turvalaitteet
145(T)/2024 ↗	57, 846, 958, 8071	Hailuoto. Sillanrakennustyöt. Alueet ja rajat
164(T)/2024 ↗	57, 119, 846	Oulu. Pikisaari. Väylät
174(T)/2024 ↗	958	Luulajan edusta. Sandgrönnfjärden. Osittain suljettu väylä. Alueet ja rajat
175(T)/2024 ↗	60	Kemi. Majakka Kemi 1:n KO-puoli. Rakennustyöt. Alueet ja rajat

Vuoksen vesistö

T&P	Kartat	Vuoksen vesistö
268(T)/2019 ↗	M	Kuopio. Kotkatniemi. Turvalaitteet
214(T)/2020 ↗		Leppävirta. Hyvärilä. Turvalaitteet
90(T)/2023 ↗	921, M	Kuopio. Loisto Sotkanselkä toiminnassa. Tiedonanto uusitaan. Turvalaitteet

Kymijoen vesistö

T&P	Kartat	Kymijoen vesistö
-	-	

Kokemäenjoen vesistö

T&P	Kartat	Kokemäenjoen vesistö
-	-	

Oulujoen vesistö

T&P	Kartat	Oulujoen vesistö
-	-	

Paatsjoen vesistö

T&P	Kartat	Paatsjoen vesistö
-	-	

Saimaan kanava

T&P	Kartat	Saimaan kanava
10(T)/2024 ↗		Saimaan kanava suljettu talvikaudeksi.

Pohjoinen Itämeri

T&P	Kartat	Pohjoinen Itämeri
11(T)/2024 ↗	952, 953, 954	Hiidenmaa. Tahkuna. Loisto Lehtma sammutettu. Turvalaitteet

Tiedotuksia

T&P	Kartat	Tiedotuksia
291(T)/2022 ↗		Perämeri. Oulun edusta. V-AIS. Tiedonanto uusitaan.
99(T)/2023 ↗		Merikarvian edusta. Merenmittausta.
137(T)/2023 ↗		Helsinki. Korkeasaari. Sillanrakennustyöt. Rajoituksia vesiliikenteeseen.
102(T)/2024 ↗		Parainen. Hessund. Sillanrakennustyöt.
169(T)/2024 ↗		Turku. Tall Ships Races 2024. Rajoituksia vesiliikenteeseen.
173(T)/2024 ↗		Kemi. Simo. Ii. Merenmittausta.