



Tiedonantoja merenkulkijoille

TM 25/2024

Tiedonannot: 201 - 204 / 10.09.2024



Sisällysluettelo

Otsikko	Sivu
Indeksi alueittain	2
Karttaindeksi	3
Saaristomeri	4
Selkämeri	5
Perämeri	6
Voimassa olevat Ennakko- (P) ja Tilapäiset- (T) - tiedonannot (10.09.2024)	8

Indeksi alueittain

Saaristomeri

Kartat

*201(T)/2024

23, B

Selkämeri

Kartat

*202/2024

43, 113, 811, 955

Perämeri

Kartat

*203/2024

59, 854

*204/2024

57, 119, 845, 846

Karttaindeksi

Kartat	Tiedonannot
23	*201(T)/2024
43	*202/2024
57	*204/2024
59	*203/2024
113	*202/2024
119	*204/2024
811	*202/2024
845	*204/2024
846	*204/2024
854	*203/2024
955	*202/2024
B	*201(T)/2024

Saaristomeri

*201(T)/2024

2024-09-10

Suomi. Saaristomeri. Kemiönsaari. Strömman. Sillankorjaustyöt. Alueet ja rajat

Kartat	Edellinen
23, 23.C	(INT 1186) 129/2024 ↗
B641, B641.4, B643	198/2024 ↗

Ajankohta: 30.9 - 11.10.2024

1
Strömman kanavan läppäsilta suljetaan vesiliikenteeltä välillä 30.9.2024 - 11.10.2024.

Sillan ali kulkeva väylä on avoinna liikenteelle korjaustöiden ajan.

2 23, 23.C, B641, B641.4, B643

Lisää

Läppäsilta

60°11.26'N

22°52.10'E

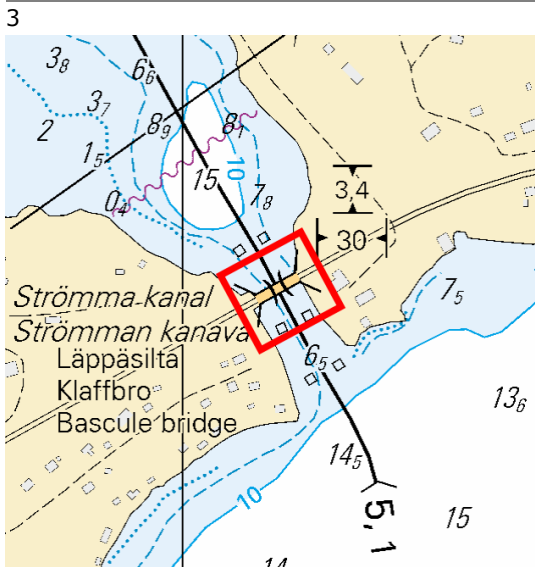

Kuva viitteeksi, karttaotteet ei merikartan mittakaavassa.

(Väylävirasto/Trafikledsverket/Finnish Transport Infrastructure Agency, 2024)

Selkämeri

*202/2024

2024-09-10

Suomi. Selkämeri. Merikarvia. Ruoppaustyöt. Työt saatu päätökseen.
Alueet ja rajat

Kartat	Edellinen
43	(INT 1134) 120/2024 ↗
113.A	(INT 11351) 120/2024 ↗
811, 811.B	/
955	189/2024 ↗

Kumotaan: 120(T)/2024 [↗](#)

1 43, 113.A, 811, 811.B, 955

Poista

Seuraavien pisteiden väliltä:

(1)	61°52.66'N	21°23.62'E
(2)	61°51.14'N	21°27.25'E

2

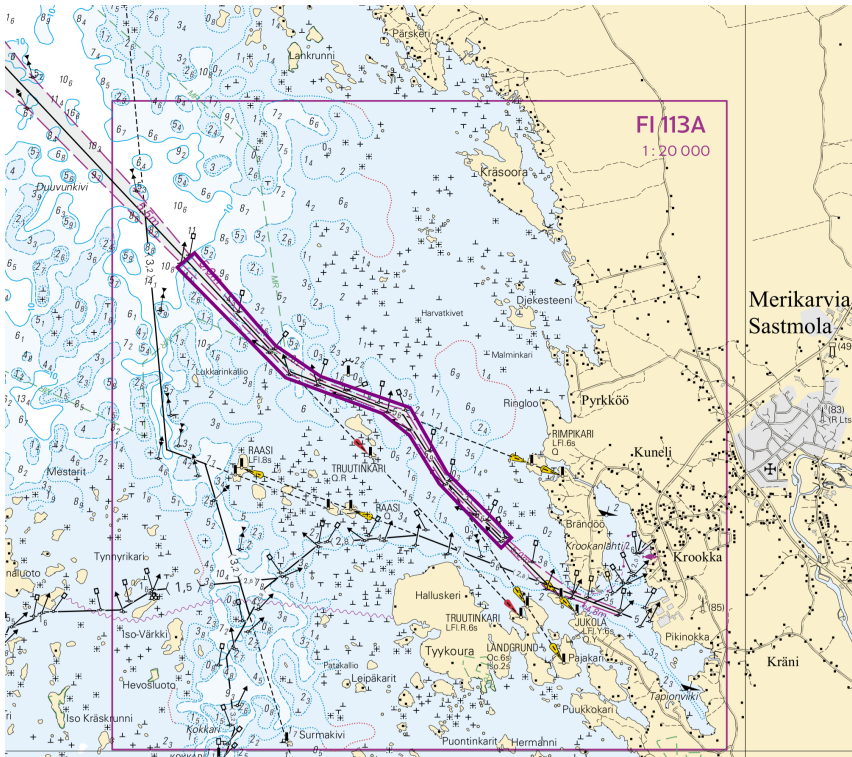

Kuva viitteeksi, karttaotteet ei merikartan mittakaavassa.

(Väylävirasto/Trafikledsverket/Finnish Transport Infrastructure Agency, 2024)

Perämeri

*203/2024

2024-09-10

Suomi. Perämeri. Tornio. Pensaskari. Työt saatu päätökseen. Turvalaitteet

Kartat	Edellinen
59	(INT 1150) 133/2024 ↗
854	133/2024 ↗

Kumotaan: 133(T)/2024 [↗](#)

1	59, 854			
Lisää		65°39.904'N	24°13.031'E	22555, (C5694.2)

2	59, 854			
Lisää		65°40.034'N	24°12.156'E	22558, (C5694.3)

(Väylävirasto/Trafikledsverket/Finnish Transport Infrastructure Agency, 2024)

*204/2024

2024-09-10

Suomi. Perämeri. Oulu. Oulun satama. Turvalaitteet

Kartat	Edellinen
57	(INT 1148) 200/2024 ↗
119.B	(INT 11461) 200/2024 ↗
845	200/2024 ↗
846, 846.A	200/2024 ↗

1	57, 119.B, 845, 846, 846.A			
Siirrä		Paikasta	64°59.617'N	25°25.719'E
		Paikkaan	64°59.727'N	25°25.344'E 8991, (C4166.1)

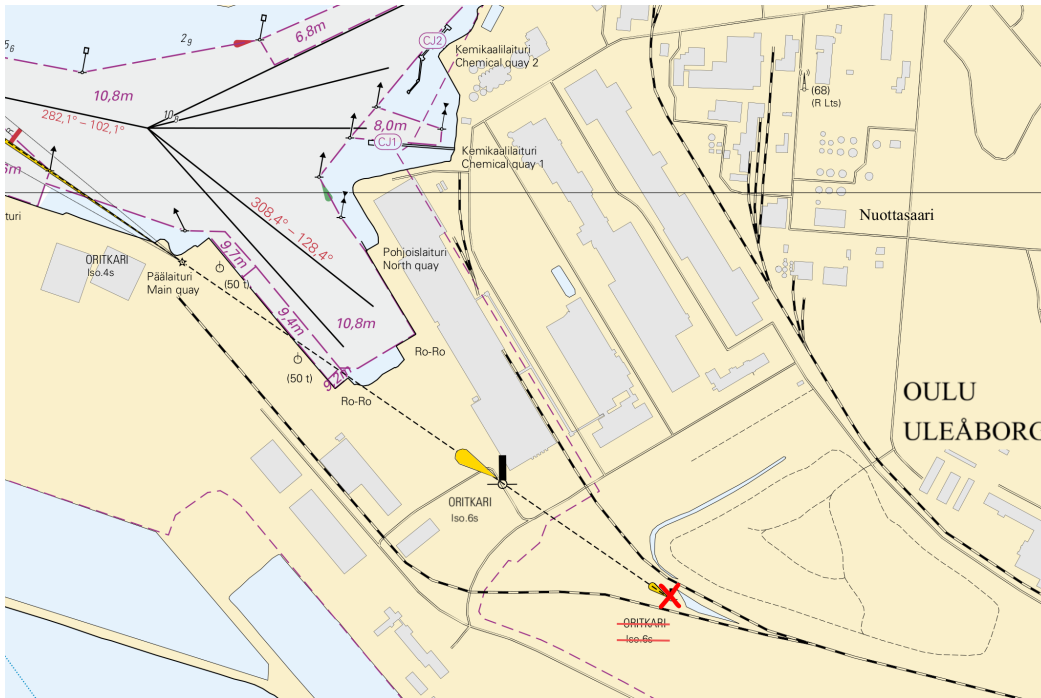

Kuva viitteeksi, karttaotteet ei merikartan mittakaavassa.

(Traficom, Helsinki/Helsingfors 2024)

Voimassa olevat Ennakko- (P) ja Tilapäiset- (T) - tiedonannot (10.09.2024)

Suomenlahti

T&P	Kartat	Suomenlahti
174(T)/2019 ☑	951	Iso Tytärsaaren KA -puoli. Esteet
296(T)/2020 ☑	17, 18, 191, 952, A, B	Helsinki. Sipoo. Alueet ja rajat
20(T)/2021 ☑	951, A	TSS OFF ROOSHER ISLAND. Majakka Rodser sammutettu...Turvalaitteet
228(T)/2021 ☑	951, A	Kulmamatala. Majakka Krestovjy sammutettu. Tiedonanto uusitaan. Turvalaitteet
304(T)/2021 ☑	18, 192, A, B	Helsinki. Vuosaari. Tiedonanto uusitaan. Turvalaitteet. Alueet ja rajat
65(T)/2022 ☑	A, S	Viipuri. Tuhoutunut loisto. Tiedonanto uusitaan. Turvalaitteet
66(T)/2022 ☑	A, S	Viipuri. Loiston valo poissa toiminnasta. Tiedonanto uusitaan. Turvalaitteet
86(T)/2022 ☑	18, 191, 952, A, B	Helsinki. Kruunuvuori. Rajoituksia vesiliikenteeseen. Väylät
90(T)/2022 ☑	951	Tiskolovo. Majakka Kajbolovo. Turvalaitteet
229(T)/2023 ☑	18, 191, A, B	Helsinki. Hernesaari. Turvalaitteet
230(T)/2023 ☑	18, 191, A, B	Helsinki. Hernesaari. Turvalaitteet. Alueet ja rajat
270(T)/2023 ☑	951, 952	Purekkariniemen P -puoli. Kelluva este poistettu. Esteet
35(T)/2024 ☑	14, 138, A	Kotka. Lehmäsaari. Tuhoutunut linjamerkki. Turvalaitteet
52(T)/2024 ☑	952, A, B	Prangli. Kelnase. Rakennustyöt. Alueet ja rajat
80(T)/2024 ☑	18, 952, A, B	Helsinginmatalan LO -puoli. ODAS -viitta. Turvalaitteet
194(T)/2024 ☑	18, 191, A, B	Helsinki. Sompasaari. Turvalaitteet

Saaristomeri

T&P	Kartat	Saaristomeri
189(T)/2023 ☑	26, D	Parainen. Kirjala...Rajoituksia vesiliikenteeseen. Alueet ja rajat
40(T)/2024 ☑	26, 190, D	Naantali. Raumakari...Kirkonsalmi. Tiedonanto uusitaan. Turvalaitteet
74(T)/2024 ☑	27, 167, D	Parainen. Utön E -puoli. ODAS -poiju. Turvalaitteet
130(T)/2024 ☑	27, D	Parainen. Utön E -puoli. ODAS -poiju. Turvalaitteet
139(T)/2024 ☑	25, 26, 37, D	Parainen. Seili. ODAS -poijut. Turvalaitteet
168(T)/2024 ☑	25, 26, 37, D	Parainen. Seili. ODAS-pojju. Turvalaitteet
193(T)/2024 ☑	22, 24, B, D	Kemiönsaari. Simpskär. Turvalaitteet. Väyläalueet
201(T)/2024 ☑	23, B	Kemiönsaari. Strömma. Sillankorjaustyöt. Alueet ja rajat

Ahvenanmeri

T&P	Kartat	Ahvenanmeri
97(T)/2024 ↗	32, 160, C	Maarianhamina. Lemströmin kanava...Alueet ja rajat
154(T)/2024 ↗	31, 935, 953, C	Lemland. Majakka Lågskär sammutettu. Turvalaitteet
155(T)/2024 ↗	31, 935, C	TSS SOUTH ÅLAND SEA. Majakka Flötjan sammutettu. Turvalaitteet

Selkämeri

T&P	Kartat	Selkämeri
30(T)/2022 ↗	41, 127, E	Rauma. Ulko-Petäjäs. Alueet ja rajat
160(T)/2022 ↗	41, 127, E	Rauma. Otanlahti. Kelluva saari. Esteet
128(T)/2023 ↗	953, 954, 955, C	Saltvik. Brändö. Mittalaitteita pohjassa. Turvalaitteet
253(T)/2023 ↗	955	Gävlen itäpuoli. Loisto sammutettu tilapäisesti. Turvalaitteet
8(T)/2024 ↗	42, 125, E	Pori. Tahkoluoto. Tiedonanto uusitaan. Turvalaitteet
76(T)/2024 ↗	955	Gävlen itäpuoli. Loisto Purrutsgrund sammutettu. Turvalaitteet
95(T)/2024 ↗	42, 125, 955, E	Pori. Tahkoluoto. Majakka Kaijakari sammutettu. Turvalaitteet
121(T)/2024 ↗	45, 46, 815, 816	Korsnäs. Mittalaitteita pohjassa. Esteet

Merenkurkku

T&P	Kartat	Merenkurkku
238(T)/2022 ↗	48, 115, 921, F, M	Vaasa. Vaskiluoto. Tiedonanto uusitaan. Turvalaitteet
126(T)/2023 ↗	48, 115, 820	Vaasa. Vaskiluoto. Ruoppaustyöt. Alueet ja rajat
142(T)/2023 ↗	48, 115, 820, 956, 957, 8061, 8065	Vaasa. Vaskiluoto. Tiedonanto uusitaan. Turvalaitteet. Väylät. Väyläalueet
255(T)/2023 ↗	48, 115, 820	Vaasa. Vaskiluoto. Tiedonanto uusitaan. Turvalaitteet
256(T)/2023 ↗	48, 115, 820	Vaasa. Vaskiluoto. Ruoppaustyöt. Tiedonanto uusitaan. Alueet ja rajat
266(T)/2023 ↗	47, 825, 956, 957, 8065	TSS in Norra Kvarken. Talvikaudeksi poistetut poijut. Turvalaitteet
62(T)/2024 ↗	48, 819, 822, 956, 957, 8061, 8065	Mustasaari. Raippaluodon L -puoli...Turvalaitteet

Perämeri

T&P	Kartat	Perämeri
263(T)/2023 ↗	55, 119, 838, 839, 958, 8071	Raahe. Loisto Heikinkari sammutettu. Turvalaitteet
137(T)/2024 ↗	57, 847	Oulun edusta. Länsiletto. Turvalaitteet
144(T)/2024 ↗	57, 846	Oulu. Pajuniemi. Turvalaitteet
145(T)/2024 ↗	57, 846, 958, 8071	Hailuoto. Sillanrakennustyöt. Alueet ja rajat
164(T)/2024 ↗	57, 119, 846	Oulu. Pikisaari. Väylät
174(T)/2024 ↗	958	Luulajan edusta. Sandgrönnfjärden. Osittain suljettu väylä. Alueet ja rajat
175(T)/2024 ↗	60	Kemi. Majakka Kemi 1:n KO-puoli. Rakennustyöt. Alueet ja rajat
197(T)/2024 ↗	57, 119, 845, 846	Oulu. Oulun satama. Ruoppaustyöt. Alueet ja rajat

Vuoksen vesistö

T&P	Kartat	Vuoksen vesistö
268(T)/2019 ↗	M	Kuopio. Kotkatniemi. Turvalaitteet
214(T)/2020 ↗		Leppävirta. Hyvärilä. Turvalaitteet
90(T)/2023 ↗	921, M	Kuopio. Loisto Sotkanselkä toiminnassa. Tiedonanto uusitaan. Turvalaitteet

Kymijoen vesistö

T&P	Kartat	Kymijoen vesistö
-	-	

Kokemäenjoen vesistö

T&P	Kartat	Kokemäenjoen vesistö
-	-	

Oulujoen vesistö

T&P	Kartat	Oulujoen vesistö
-	-	

Paatsjoen vesistö

T&P	Kartat	Paatsjoen vesistö
-	-	

Saimaan kanava

T&P	Kartat	Saimaan kanava
-	-	

Pohjoinen Itämeri

T&P	Kartat	Pohjoinen Itämeri
11(T)/2024 ↗	952, 953, 954	Hiidenmaa. Tahkuna. Loisto Lehtma sammutettu. Turvalaitteet

Tiedotuksia

T&P	Kartat	Tiedotuksia
291(T)/2022 ↗		Perämeri. Oulun edusta. V-AIS. Tiedonanto uusitaan.
137(T)/2023 ↗		Helsinki. Korkeasaari. Sillanrakennustyöt. Rajoituksia vesiliikenteeseen.
102(T)/2024 ↗		Parainen. Hessund. Sillanrakennustyöt.
173(T)/2024 ↗		Kemi. Simo. Ii. Merenmittausta.