



Tiedonantoja merenkulkijoille

TM 2/2024

Tiedonannot: 17 - 22 / 20.01.2024



Sisällysluettelo

Otsikko	Sivu
Indeksi alueittain	2
Karttaindeksi	3
Saaristomeri	4
Ahvenanmeri	10
Voimassa olevat Ennakko- (P) ja Tilapäiset- (T) - tiedonannot (19.01.2024)	11

Indeksi alueittain

Saaristomeri

Kartat

*17(T)/2024	25, 26, 37, 105, 952, 953, 954, D
*18(T)/2024	25, 26, 37, 105, 952, 953, 954, D
*19(T)/2024	22, 23, 25, 26, 952, 953, 954, B, D
*20(T)/2024	26, 190, D
*22/2024	41, E

Ahvenanmeri

Kartat

*21/2024	32, C
----------	-------

Karttaindeksi

Kartat	Tiedonannot
22	*19(T)/2024
23	*19(T)/2024
25	*17(T)/2024, *18(T)/2024, *19(T)/2024
26	*17(T)/2024, *18(T)/2024, *19(T)/2024, *20(T)/2024
32	*21/2024
37	*17(T)/2024, *18(T)/2024
41	*22/2024
105	*17(T)/2024, *18(T)/2024
190	*20(T)/2024
952	*17(T)/2024, *18(T)/2024, *19(T)/2024
953	*17(T)/2024, *18(T)/2024, *19(T)/2024
954	*17(T)/2024, *18(T)/2024, *19(T)/2024
B	*19(T)/2024
C	*21/2024
D	*17(T)/2024, *18(T)/2024, *19(T)/2024, *20(T)/2024
E	*22/2024

Saaristomeri

*17(T)/2024

2024-01-12

Suomi. Saaristomeri. Parainen. Innamo. Talvikaudeksi suljettu väylänosa.
Väylät

Kartat		Edellinen
25	(INT 1188)	6/2024 ↗
26	(INT 1189)	6/2024 ↗
37	(INT 1198)	7/2024 ↗
105.A	(INT 11881)	248/2023 ↗
952		11/2024 ↗
953		11/2024 ↗
954	(INT 1210)	11/2024 ↗
D718, D719, D/Utö - Turku		7/2024 ↗

Ajankohta: Toistaiseksi

1

Väylä on suljettu vesiliikenteeltä talvikauden ajaksi.

2

25, 26, 37, 105.A, 952, 953, 954, D718, D719, D/Utö - Turku

Poista $\langle 10,0 \rangle$

Väylä on suljettu seuraavien (1) 60°14.14'N 21°42.95'E
pisteiden väliltä: (2) 60°17.72'N 21°44.79'E

3

Päätös ei koske virka-, sairaanhoito- ja pelastustoimen suorittamiseksi tai muusta vastaavasta syystä välttämätöntä vesikulkuneuvolla liikkumista. Toistaiseksi päätös ei koske myöskään risteävää yhteysalusliikennettä.

4

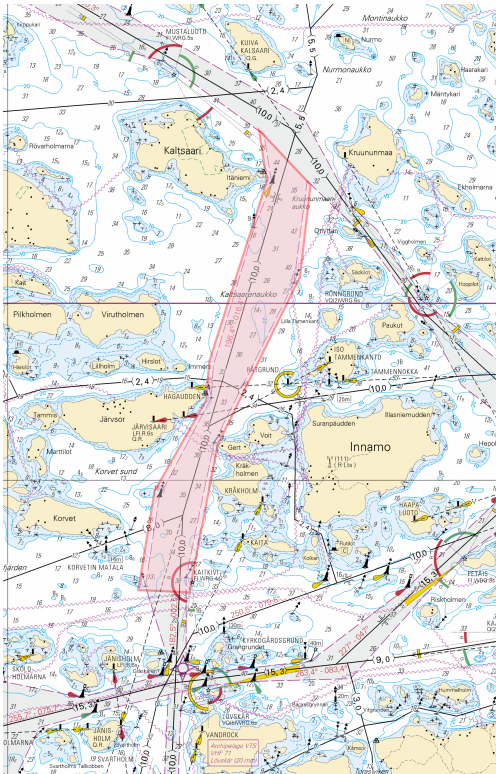

Kuva viitteeksi, karttaotteet ei merikartan mittakaavassa.

*18(T)/2024

2024-01-16

Suomi. Saaristomeri. Parainen. Seili. Talvikaudeksi suljettu väylänosa.
Väylät

Kartat		Edellinen
25	(INT 1188)	17/2024 ↗
26	(INT 1189)	17/2024 ↗
37	(INT 1198)	17/2024 ↗
105.A	(INT 11881)	17/2024 ↗
952		17/2024 ↗
953		17/2024 ↗
954	(INT 1210)	17/2024 ↗
D708, D718, D/Utö - Turku		17/2024 ↗

Ajankohta: Toistaiseksi

1

Väyläosuus on suljettu vesiliikenteeltä talvikauden ajaksi.

2

25, 26, 37, 105.A, 952, 953, 954, D708, D718, D/Utö - Turku

Poista $\left\langle 7,3 \right\rangle$

Väylä on suljettu seuraavien (1) 60°13.86'N 21°49.55'E
pisteiden väliltä: (2) 60°13.53'N 22°05.93'E

3

Päätös ei koske virka-, sairaanhoito- ja pelastustoimen suorittamiseksi tai muusta vastaavasta syystä välttämätöntä vesikulkuneuvolla liikkumista. Päätös ei koske myöskään yhteysalusliikennettä eikä puolustusvoimien toimintaa.

4

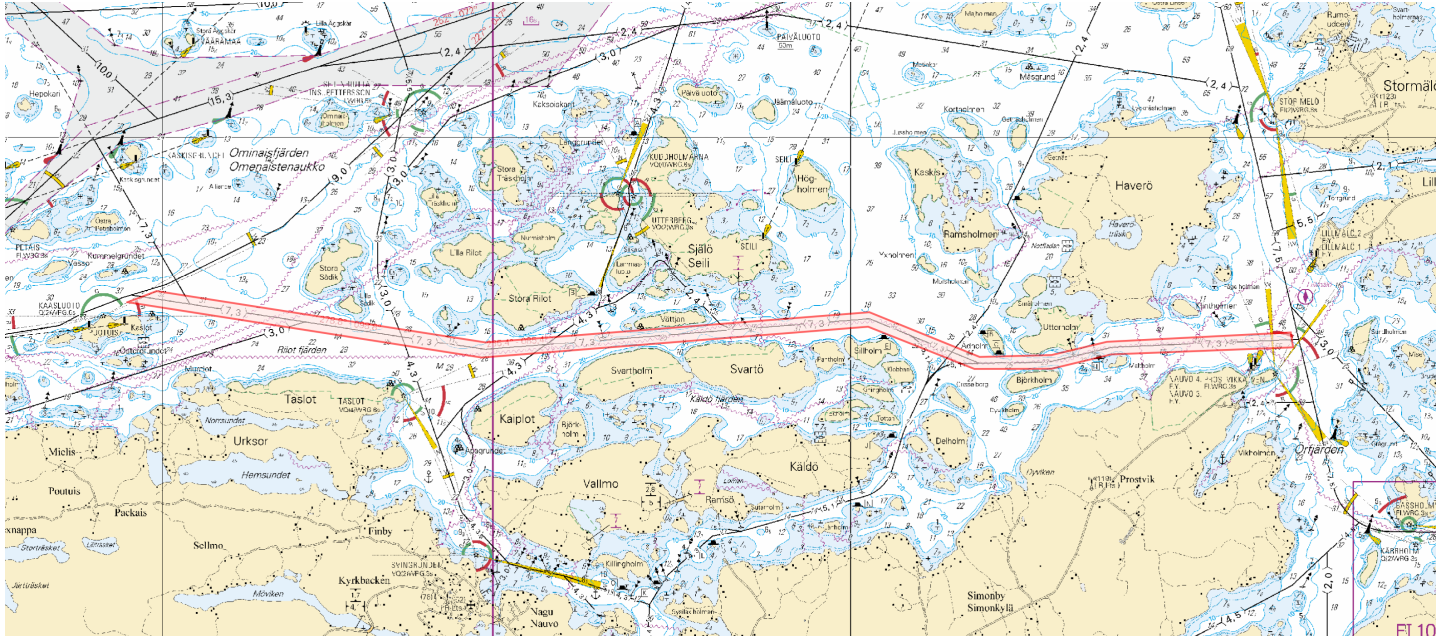

Kuva viitteeksi, karttaotteet ei merikartan mittakaavassa.

(Traficom, Helsinki/Helsingfors 2024)

*19(T)/2024

2024-01-16

Suomi. Saaristomeri. Kemiönsaari. Dragsfjärd. Talvikaudeksi suljettu väylänosa. Väylät

Kartat		Edellinen
22	(INT 1254)	5/2024 ↗
23	(INT 1186)	5/2024 ↗
25	(INT 1188)	18/2024 ↗
26	(INT 1189)	18/2024 ↗
952		18/2024 ↗
953		18/2024 ↗
954	(INT 1210)	18/2024 ↗
B645, B647, B648, B648.3, B649, B650		5/2024 ↗
D701, D702, D702.3, D703, D704, D/Utö - Turku		18/2024 ↗

Ajankohta: Toistaiseksi

1

Väyläosuus on suljettu vesiliikenteeltä talvikauden ajaksi.

2

22, 23, 25, 26, 952, 953, 954, B645, B647, B648, B648.3, B649, B650, D701, D702, D702.3, D703, D704, D/Utö - Turku

Poista $\left\langle 4,2 \right\rangle$

Väylä on suljettu seuraavien pisteiden väliltä:

(1) 59°57.11'N 22°22.93'E
(2) 60°11.24'N 22°17.43'E

3

Päätös ei koske virka-, sairaanhoito- ja pelastustoimen suorittamiseksi tai muusta vastaavasta syystä välttämätöntä vesikulkuneuvolla liikkumista. Päätös ei koske myöskään yhteysalusliikennettä, poikittaisliikennettä suljetulla väyläosuudella eikä puolustusvoimien toimintaa.

4

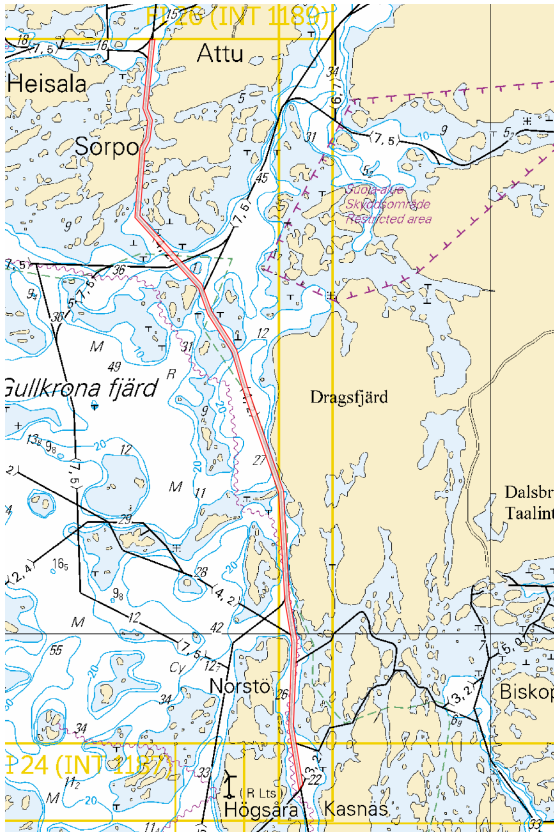

Kuva viitteeksi, karttaotteet ei merikartan mittakaavassa.

*20(T)/2024

2024-01-18

Suomi. Saaristomeri. Turku. Aurajoki. Ruoppaustyöt. Alueet ja rajat

Kartat		Edellinen
26	(INT 1189)	19/2024 ↗
190, 190.C	(INT 1158)	96/2023 ↗
D706, D706.2		19/2024 ↗

Ajankohta: n.31.5.2024 asti

1

Aurajoessa suoritetaan ruoppausta. Alueella liikkuvien alusten tulee hiljentää nopeutta ja välttää aallokon aiheuttamista työalusten läheisyydessä.

2

26, 190, 190.C, D706, D706.2

Lisää

Ruoppaustyöt seuraavien pisteiden välillä:

(1)	60°26.04'N	22°12.95'E
(2)	60°26.66'N	22°15.30'E

3

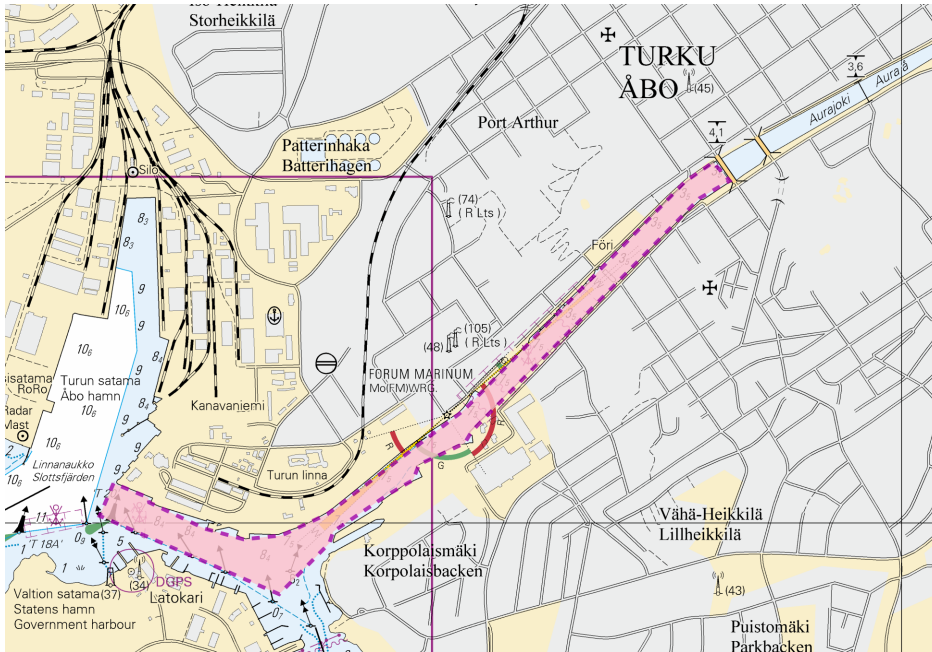

Kuva viitteeksi, karttaotteet ei merikartan mittakaavassa.

(Oteran Oy, 2024)

*22/2024

2024-01-19

Suomi. Saaristomeri. Uusikaupunki. Lounatkarinpuhti. Kaapelit ja johdot

Kartat

41









(INT 1132)

Edellinen

243/2023 [↗](#)

E802

8/2024 [↗](#)

1	41, E802		(1) 60°54.59'N 21°22.50'E
Lisää 	Seuraavien pisteiden välille:	(2) 60°54.43'N 21°22.97'E	
		(3) 60°54.38'N 21°22.98'E	
		(4) 60°54.20'N 21°23.07'E	
		(5) 60°54.11'N 21°23.16'E	
		(6) 60°54.02'N 21°23.28'E	
2	41, E802		(1) 60°54.43'N 21°22.97'E
Lisää 	Seuraavien pisteiden välille:	(2) 60°54.46'N 21°23.08'E	
3	41, E802		(1) 60°54.39'N 21°22.98'E
Lisää 	Seuraavien pisteiden välille:	(2) 60°54.40'N 21°23.07'E	
4	41, E802		(1) 60°54.34'N 21°22.70'E
Lisää 	Seuraavien pisteiden välille:	(2) 60°54.35'N 21°22.72'E	
		(3) 60°54.37'N 21°22.98'E	
5	41, E802		(1) 60°54.33'N 21°22.98'E
Lisää 	Seuraavien pisteiden välille:	(2) 60°54.33'N 21°23.03'E	
6	41, E802		(1) 60°54.26'N 21°23.03'E
Lisää 	Seuraavien pisteiden välille:	(2) 60°54.27'N 21°23.06'E	
7	41, E802		(1) 60°54.22'N 21°23.06'E
Lisää 	Seuraavien pisteiden välille:	(2) 60°54.23'N 21°23.12'E	
8	41, E802		(1) 60°54.18'N 21°22.99'E
Lisää 	Seuraavien pisteiden välille:	(2) 60°54.20'N 21°23.07'E	

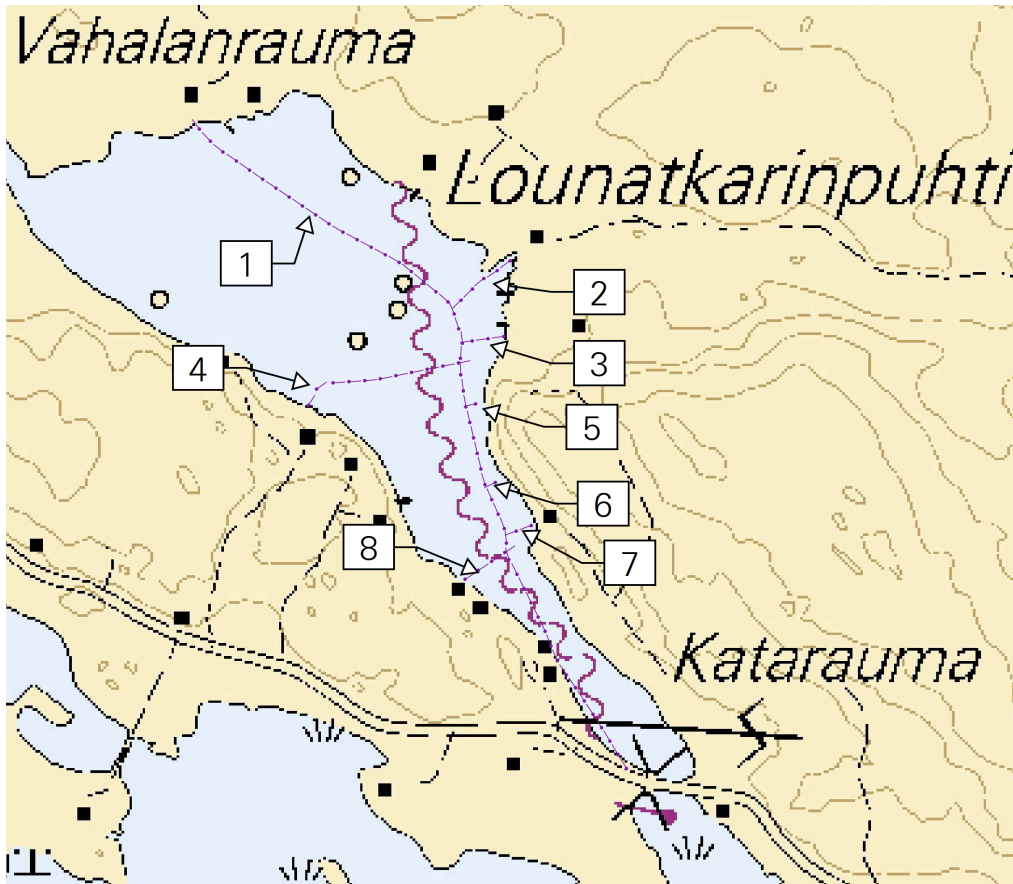

Kuva viitteeksi, karttaotteet ei merikartan mittakaavassa.

(Lounatkarinpuhtin vesiosuuskunta, 2024)

Ahvenanmeri

*21/2024

2024-01-19

Suomi. Ahvenanmeri. Vårdö. Bergö. Kaapelit ja johdot

Kartat

32

C746, C747, C752

(INT 1195)

Edellinen

193/2023 [↗](#)

7/2024 [↗](#)

1 32, C746, C747, C752

Lisää 

Seuraavien pisteiden välille:

(1)	60°12.128'N	20°23.138'E
(2)	60°12.092'N	20°23.126'E
(3)	60°11.954'N	20°22.962'E
(4)	60°11.580'N	20°22.983'E
(5)	60°10.280'N	20°23.257'E
(6)	60°10.220'N	20°23.480'E
(7)	60°10.222'N	20°23.971'E
(8)	60°10.007'N	20°24.147'E

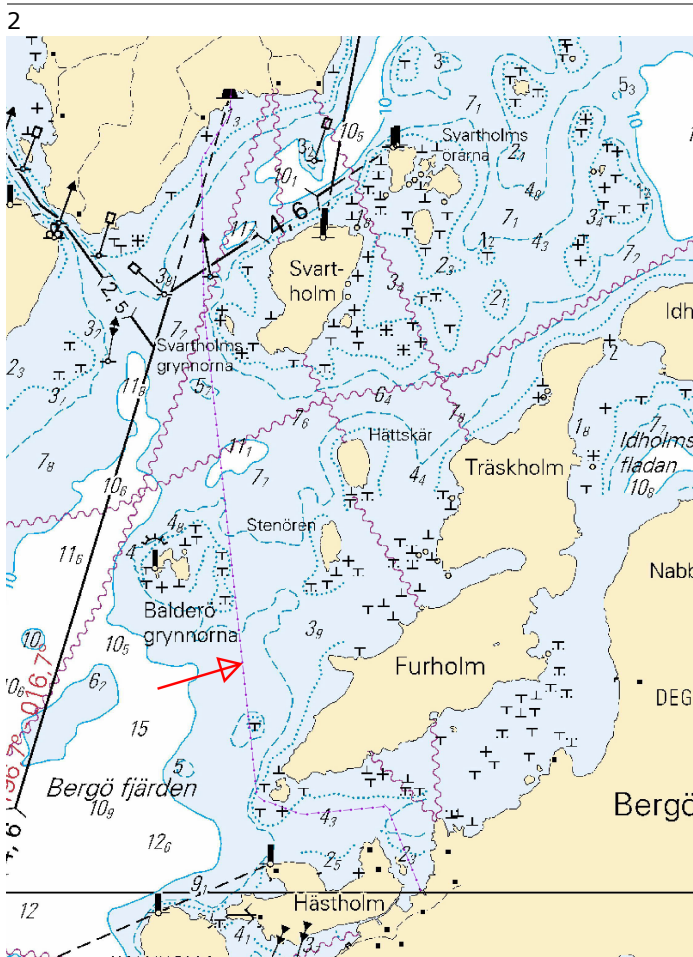

Kuva viitteeksi, karttaotteet ei merikartan mittakaavassa.

(Vårdö Kommun, 2024)

Voimassa olevat Ennakko- (P) ja Tilapäiset- (T) - tiedonannot (19.01.2024)

Suomenlahti

T&P	Kartat	Suomenlahti
174(T)/2019 ☑	951	Iso Tytärsaaren KA -puoli. Esteet
296(T)/2020 ☑	17, 18, 191, 952, A, B	Helsinki. Sipoo. Alueet ja rajat
20(T)/2021 ☑	951, A	TSS OFF ROOSHER ISLAND. Majakka Rodser sammutettu...Turvalaitteet
228(T)/2021 ☑	951, A	Kulmamatala. Majakka Krestovjy sammutettu. Tiedonanto uusitaan. Turvalaitteet
296(T)/2021 ☑	18, 191, A, B	Kruunuvuori. Korkeasaari...Rakennettu maasto. Alikulkukorkeudet
304(T)/2021 ☑	18, 192, A, B	Helsinki. Vuosaari. Tiedonanto uusitaan. Turvalaitteet. Alueet ja rajat
65(T)/2022 ☑	A, S	Viipuri. Tuhoutunut loisto. Tiedonanto uusitaan. Turvalaitteet
66(T)/2022 ☑	A, S	Viipuri. Loiston valo poissa toiminnasta. Tiedonanto uusitaan. Turvalaitteet
86(T)/2022 ☑	18, 191, 952, A, B	Helsinki. Kruunuvuori. Rajoituksia vesiliikenteeseen. Väylät
90(T)/2022 ☑	951	Tiskolovo. Majakka Kajbolovo. Turvalaitteet
196(T)/2022 ☑	951	Narvanlahti. Alueet ja rajat
266(T)/2022 ☑	18, 191, A, B	Helsinki. Sompasaari...Tiedonanto uusitaan. Alueet ja rajat
217(T)/2023 ☑	18, 191, A, B	Helsinki. Sompasaari. Kruununsillat. Tiedonanto uusitaan. Turvalaitteet
229(T)/2023 ☑	18, 191, A, B	Helsinki. Hernesaari. Turvalaitteet
230(T)/2023 ☑	18, 191, A, B	Helsinki. Hernesaari. Turvalaitteet. Alueet ja rajat
270(T)/2023 ☑	951, 952	Purekkariniemen P -puoli. Kelluva este poistettu. Esteet
271(T)/2023 ☑	951, 952	Purekkariniemen P -puoli. Kelluva este. Esteet
1(T)/2024 ☑	20, 21, 952, B	Raasepori. Talvikaudeksi suljettu väylänosa. Väylät
2(T)/2024 ☑	17, 103, 952, A	Porvoon edusta. Kalvön. Talvikaudeksi suljettu väylänosa. Väylät
3(T)/2024 ☑	13, 14, 101, 951, A	Hamina. Houtere. Talvikaudeksi suljettu väylänosa. Väylät

Saaristomeri

T&P	Kartat	Saaristomeri
107(T)/2021 ↗	26, 190, D	Naantali. Raumakari...Kirkonsalmi. Hyljekarkotinlautat. Turvalaitteet
15(T)/2023 ↗	27, 167, D	Parainen. Utön E -puoli. Turvalaitteet
188(T)/2023 ↗	26, D	Parainen. Hessund...Rajoituksia vesiliikenteeseen. Alueet ja rajat
189(T)/2023 ↗	26, D	Parainen. Kirjala...Rajoituksia vesiliikenteeseen. Alueet ja rajat
197(T)/2023 ↗	C	Sottunga. Kyrkviken. Suljettu väylänosa. Alueet ja rajat
250(T)/2023 ↗	D	Kaarina. Kuusistonsalmi...Tiedonanto uusitaan. Alueet ja rajat
5(T)/2024 ↗	22, 23, 952, 953, 954, B, D	Kemiönsaari. Taalintehdas...Talvikaudeksi suljettu väylänosa. Väylät
6(T)/2024 ↗	25, 26, 28, 29, 37, 953, 954, D	Parainen. Norrskata. Talvikaudeksi suljettu väylänosa. Väylät
7(T)/2024 ↗	28, 29, 37, 953, 954, C, D	Parainen. Houtskari. Brändö. Talvikaudeksi suljettu väylänosa. Väylät
17(T)/2024 ↗	25, 26, 37, 105, 952, 953, 954, D	Parainen. Innamo. Talvikaudeksi suljettu väylänosa. Väylät
18(T)/2024 ↗	25, 26, 37, 105, 952, 953, 954, D	Parainen. Seili. Talvikaudeksi suljettu väylänosa. Väylät
19(T)/2024 ↗	22, 23, 25, 26, 952, 953, 954, B, D	Kemiönsaari. Dragsfjärd. Talvikaudeksi suljettu väylänosa. Väylät
20(T)/2024 ↗	26, 190, D	Turku. Aurajoki. Ruoppaustyöt. Alueet ja rajat

Ahvenanmeri

T&P	Kartat	Ahvenanmeri
-	-	

Selkämeri

T&P	Kartat	Selkämeri
30(T)/2022 ↗	41, 127, E	Rauma. Ulko-Petäjäs. Alueet ja rajat
148(T)/2022 ↗	956	Härnösand. Vårdkasberget. Turvalaitteiden huoltotyöt. Turvalaitteet
160(T)/2022 ↗	41, 127, E	Rauma. Otanlahti. Kelluva saari. Esteet
104(T)/2023 ↗	955	Porin edusta. ODAS -poijut. Turvalaitteet
108(T)/2023 ↗	40, 954, 955	Brändö. Kustavi. ODAS -poijut. Turvalaitteet
109(T)/2023 ↗	44, 813, 956, E	Kristiinankaupunki. Kristiinankaupungin majakka sammutettu...Turvalaitteet
128(T)/2023 ↗	953, 954, 955, C	Saltvik. Brändö. Mittalaitteita pohjassa. Turvalaitteet
253(T)/2023 ↗	955	Gävlen itäpuoli. Loisto sammutettu tilapäisesti. Turvalaitteet
8(T)/2024 ↗	42, 125, E	Pori. Tahkoluoto. Tiedonanto uusitaan. Turvalaitteet

Merenkurkku

T&P	Kartat	Merenkurkku
238(T)/2022 ↗	48, 115, 921, F, M	Vaasa. Vaskiluoto. Tiedonanto uusitaan. Turvalaitteet
57(T)/2023 ↗	957, F	Uumajan E -puoli. Loisto Fjärdgrund sammutettu. Turvalaitteet
126(T)/2023 ↗	48, 115, 820	Vaasa. Vaskiluoto. Ruoppaustyöt. Alueet ja rajat
142(T)/2023 ↗	48, 115, 820, 956, 957, 8061, 8065	Vaasa. Vaskiluoto. Tiedonanto uusitaan. Turvalaitteet. Väylät. Väyläalueet
254(T)/2023 ↗	47, 48, 822, 956, 957	Talvikaudeksi poistetut poijut ja viitta. Virtuaali AIS. Turvalaitteet
255(T)/2023 ↗	48, 115, 820	Vaasa. Vaskiluoto. Tiedonanto uusitaan. Turvalaitteet
256(T)/2023 ↗	48, 115, 820	Vaasa. Vaskiluoto. Ruoppaustyöt. Tiedonanto uusitaan. Alueet ja rajat
266(T)/2023 ↗	47, 825, 956, 957, 8065	TSS in Norra Kvarken. Talvikaudeksi poistetut poijut. Turvalaitteet
267(T)/2023 ↗	47, 825, 956, 957, 8065	TSS IN NORRA KVARKEN. Reittijakojärjestelmä ja kaksisuuntaiset reitit tila...

Perämeri

T&P	Kartat	Perämeri
47(T)/2023 ↗	57, 119, 845, 846	Oulun satama. (N2000) (BSCD2000)...Syvyystiedot. Väylät. Väyläalueet
102(T)/2023 ↗	57, 847	Oulu. Luodematalat. Turvalaitteet
257(T)/2023 ↗	60, 958	Talvikaudeksi poistetut poijut. Virtuaali AIS. Turvalaitteet
263(T)/2023 ↗	55, 119, 838, 839, 958, 8071	Raahe. Loisto Heikinkari sammutettu. Turvalaitteet
9(T)/2024 ↗		Skelleftehamn. Loiston Gåsören sektorit ovat epäluotettavia. Turvalaitteet

Vuoksen vesistö

T&P	Kartat	Vuoksen vesistö
268(T)/2019 ↗	M	Kuopio. Kotkatniemi. Turvalaitteet
214(T)/2020 ↗		Leppävirta. Hyvärilä. Turvalaitteet
90(T)/2023 ↗	921, M	Kuopio. Loisto Sotkanselkä toiminnassa. Tiedonanto uusitaan. Turvalaitteet

Kymijoen vesistö

T&P	Kartat	Kymijoen vesistö
-	-	

Kokemäenjoen vesistö

T&P	Kartat	Kokemäenjoen vesistö
-	-	

Oulujoen vesistö

T&P	Kartat	Oulujoen vesistö
-	-	

Paatsjoen vesistö

T&P	Kartat	Paatsjoen vesistö
-	-	

Saimaan kanava

T&P	Kartat	Saimaan kanava
10(T)/2024 🔗		Saimaan kanava suljettu talvikaudeksi.

Pohjoinen Itämeri

T&P	Kartat	Pohjoinen Itämeri
11(T)/2024 🔗	952, 953, 954	Hiidenmaa. Tahkuna. Loisto Lehtma sammutettu. Turvalaitteet

Tiedotuksia

T&P	Kartat	Tiedotuksia
291(T)/2022 ↗		Perämeri. Oulun edusta. V-AIS. Tiedonanto uusitaan.
99(T)/2023 ↗		Merikarvian edusta. Merenmittausta.
137(T)/2023 ↗		Helsinki. Korkeasaari. Sillanrakennustyöt. Rajoituksia vesiliikenteeseen.