



Tiedonantoja merenkulkijoille

TM 3/2024

Tiedonannot: 23 - 29 / 31.01.2024



Sisällysluettelo

Otsikko	Sivu
Indeksi alueittain	2
Karttaindeksi	3
Suomenlahti	4
Selkämeri	9
Merenkurkku	10
Perämeri	12
Voimassa olevat Ennakko- (P) ja Tilapäiset- (T) - tiedonannot (31.01.2024)	13

Indeksi alueittain

Suomenlahti

Kartat

*23/2024	19, 20, B
*24(T)/2024	18, 191, A, B
*25/2024	18, 191, A, B
*26/2024	16, A

Selkämeri

Kartat

29/2024	956
---------	-----

Merenkurkku

Kartat

*27/2024	46, 48, 818
----------	-------------

Perämeri

Kartat

*28/2024	52, 833
----------	---------

Karttaindeksi

Kartat	Tiedonannot
16	*26/2024
18	*24(T)/2024, *25/2024
19	*23/2024
20	*23/2024
46	*27/2024
48	*27/2024
52	*28/2024
191	*24(T)/2024, *25/2024
818	*27/2024
833	*28/2024
956	29/2024
A	*24(T)/2024, *25/2024, *26/2024
B	*23/2024, *24(T)/2024, *25/2024

Suomenlahti

*23/2024

2024-01-31

Suomi. Suomenlahti. Inkoo. Stora Långö. Luonnollinen maasto

Kartat		Edellinen
19	(INT 1251)	240/2023 ↗
20	(INT 1252)	1/2024 ↗
B630, B631		19/2024 ↗

1  19, 20, B630, B631
Lisää [↗](#) Luoto (INT K10) 59°59.62'N 24°06.07'E

(Traficom, Helsinki/Helsingfors 2024)

*24(T)/2024

2024-01-31

Suomi. Suomenlahti. Kruunuvuori. Korkeasaari. Sillanrakennustyöt.
Tiedonanto uusitaan. Rakennettu maasto. Alikulkukorkeudet

Kartat		Edellinen
18	(INT 1250)	230/2023 ↗
191	(INT 1159)	230/2023 ↗
A626		4/2024 ↗
B626		23/2024 ↗

Ajankohta: Toistaiseksi

Kumotaan: 296(T)/2021 [↗](#)

1
Rajoituksia vesiliikenteeseen.
Töiden aikana käytössä on työsilta (Finkensilta) Nihdin (Sompassaari) ja Korkeasaaren välisessä salmessa, alituskorkeus 1m ja kulkuaukon leveys 3m.

Helsingin edustan merialueelta säilyy myös isomprien veneiden kuljettavissa oleva vesiyhteys Kalasatamaan ja Kulosaaren sillan pohjoispuolelle tietyin rajoituksin. Mustikkamaan ja Korkeasaaren välinen salmi soveltuu käytettäväksi. Koska alueella ei ole varsinaista väylää tällä hetkellä niin liikkuminen tapahtuu kulkijan omalla vastuulla. Erityisesti on syytä kiinnittää huomio Korkeasaaren siltaan, jonka alitse tullaan kulkemaan. Korkeimmillaan sillan keskikohdalla alikulkukorkeus on 4,7 m noin 20 m leveällä alueella. Sillalle asetetaan opasteet korkeimman kulkukohdan havainnollistamiseksi. Myöhemmin rakennustöiden alkaessa Korkeasaaren pohjoisrannassa merkintää tulee vielä lisää.

Lisätietoja tarvittaessa: Työmaapäällikkö Santtu Koskinen, santtu.koskinen@yit.fi, puh. 050 397 75111 ja Jari Humalajoki, jari.humalajoki@kreate.fi, puh. 0400 437 884

2

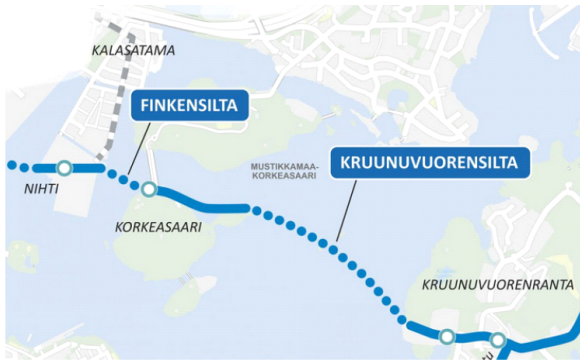

Kuva viitteeksi, karttaotteet ei merikartan mittakaavassa.

3

18, 191, A626, B626

Lisää

Seuraavien pisteiden välille:

(1)	60°10.60'N	24°58.85'E
(2)	60°10.69'N	24°58.62'E

4

18, 191, A626, B626

Lisää

60°10.60'N 24°58.85'E

5

18, 191, A626, B626

Lisää

60°10.69'N 24°58.62'E

6

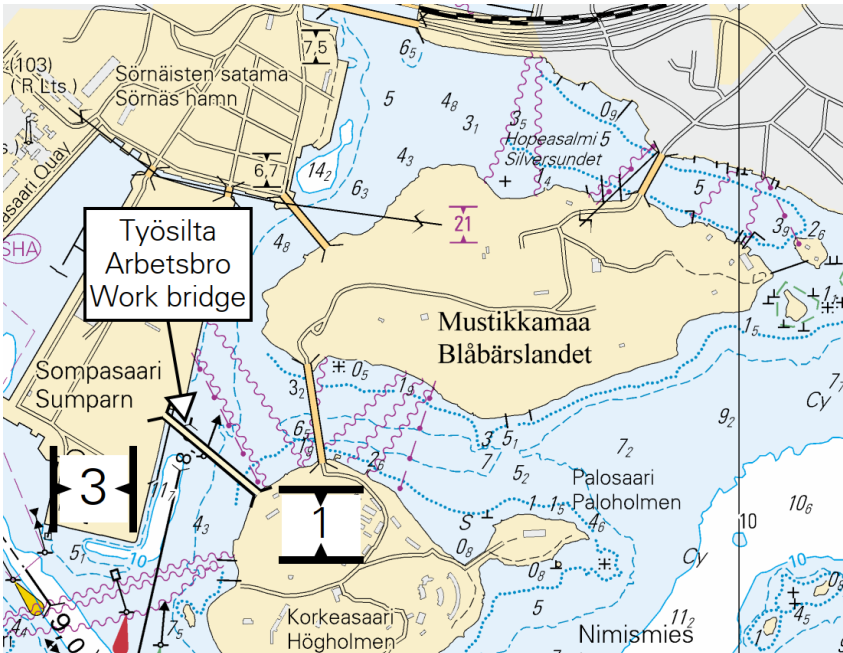

Kuva viitteeksi, karttaotteet ei merikartan mittakaavassa.



Kuva viitteeksi, karttaotteet ei merikartan mittakaavassa.

(Kruununsillat/Kronbroarna/Crown Bridges, 2024)

*25/2024

2024-01-31

Suomi. Suomenlahti. Helsinki. Santahamina. Suomenlinna. Kaapelit ja johdot

Kartat	Edellinen
18	(INT 1250) 24/2024 ↗
191	(INT 1159) 24/2024 ↗
A625, A626, A626.1, A626.2	24/2024 ↗
B625, B626, B626.1, B626.2	24/2024 ↗

1 18, 191, A625, A626, A626.1, A626.2, B625, B626, B626.1, B626.2

Lisää 

Seuraavien pisteiden välille:

(1)	60°09.12'N	25°02.34'E
(2)	60°08.96'N	25°01.81'E
(3)	60°08.84'N	25°01.52'E
(4)	60°08.73'N	25°01.43'E
(5)	60°08.68'N	25°01.17'E
(6)	60°08.88'N	25°00.70'E
(7)	60°09.02'N	24°59.28'E
(8)	60°09.00'N	24°59.06'E
(9)	60°08.96'N	24°58.93'E
(10)	60°08.86'N	24°58.83'E
(11)	60°08.86'N	24°58.72'E
(12)	60°08.92'N	24°58.65'E
(13)	60°08.92'N	24°58.57'E

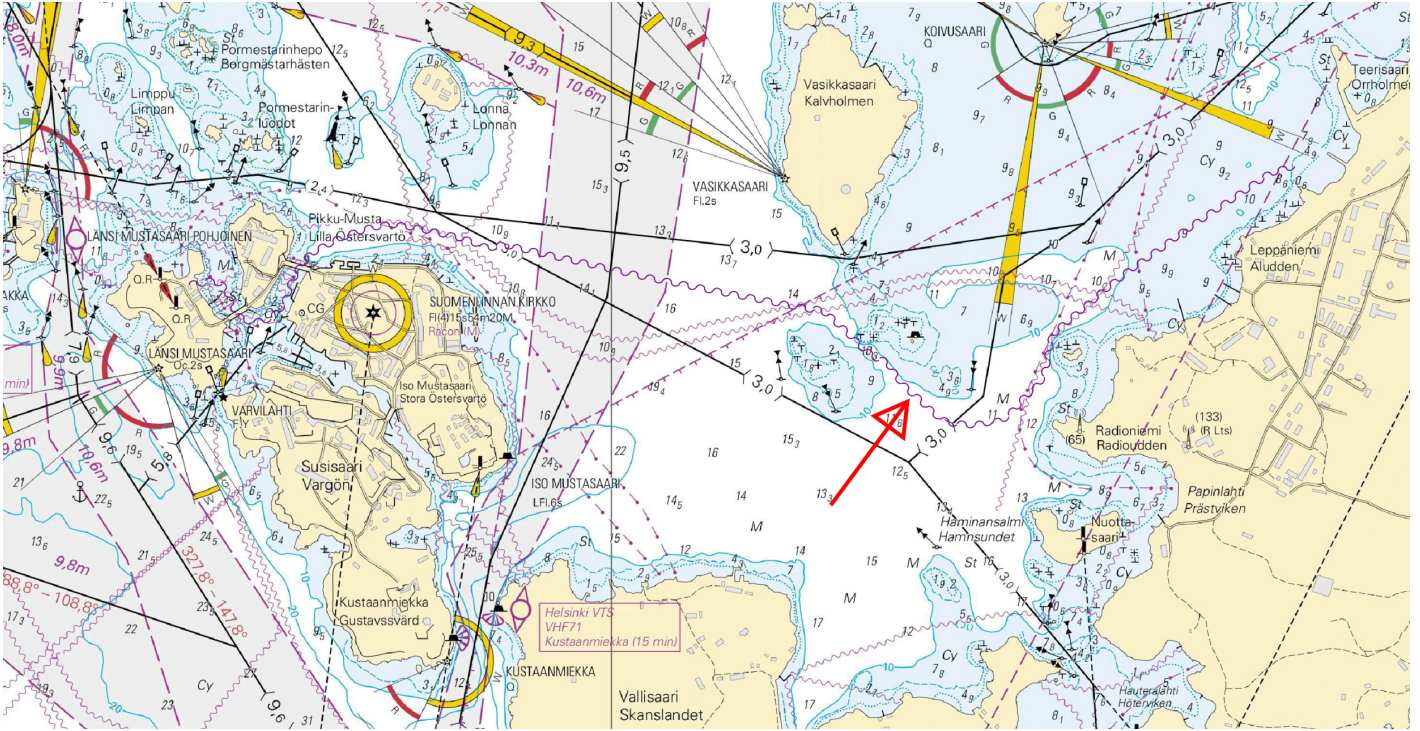

Kuva viitteeksi, karttaotteet ei merikartan mittakaavassa.

(Elisa Oyj, 2024)

*26/2024

2024-01-31

Suomi. Suomenlahti. Loviisa. Brännholmen. Kaapelit ja johdot

Kartat

16

(INT 1248)

Edellinen

87/2023 [↗](#)

A617

25/2024 [↗](#)

1 16, A617

Lisää 

Seuraavien pisteiden välille:

(1) 60°25.72'N 26°04.69'E

(2) 60°25.66'N 26°04.46'E

(3) 60°25.62'N 26°04.41'E

(4) 60°25.47'N 26°04.34'E

(5) 60°25.30'N 26°04.54'E

2 16, A617

Lisää 

Seuraavien pisteiden välille:

(1) 60°25.38'N 26°04.44'E

(2) 60°25.42'N 26°04.53'E

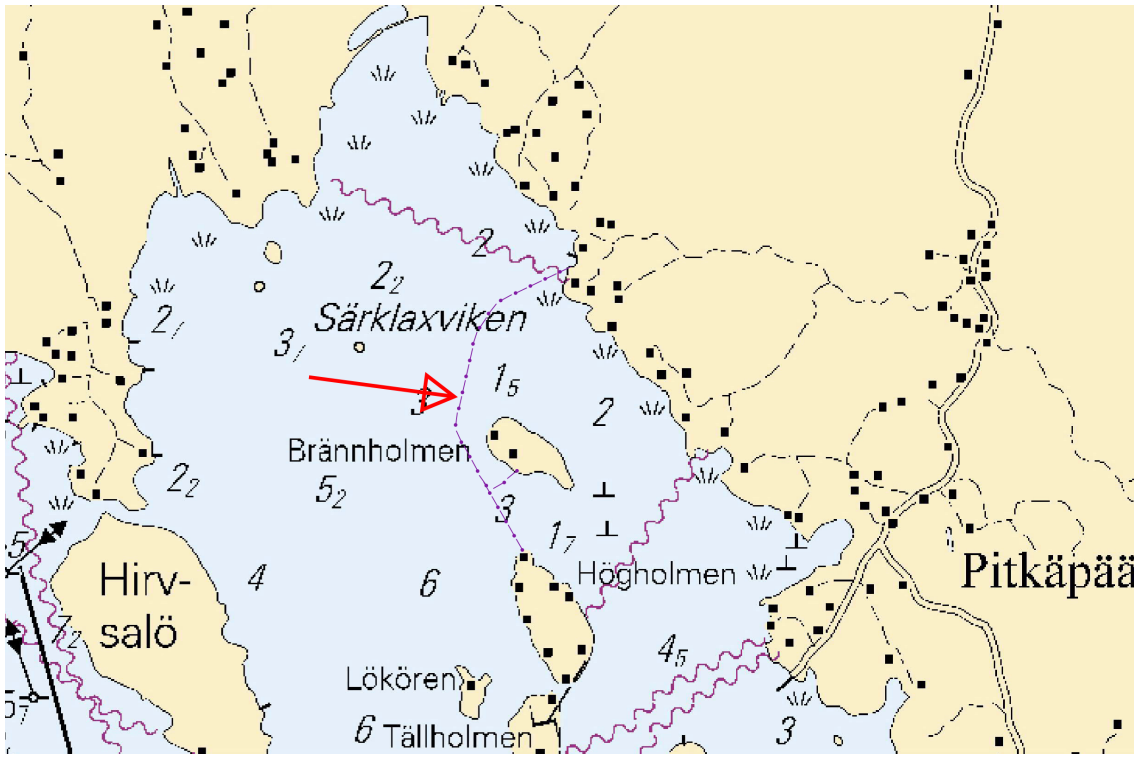

Kuva viitteeksi, karttaotteet ei merikartan mittakaavassa.

(Traficom, Helsinki/Helsingfors 2024)

Selkämeri

29/2024

2024-01-31

Ruotsi. Selkämeri. Härnösand. Vårdkasberget. Turvalaitteet

Kartat
956

Edellinen
267/2023 [↗](#)

Kumotaan: 148(T)/2022 [↗](#)

1			956		
Muuta					
	HÄRNÖKLUBB		HÄRNÖKLUBB	62°35.97'N	18°03.38'E
	FI(4)12s		FI(4)12s		
	(exting)				

(Ufs 985/18005/2023, 999/18232, Norrköping 2024)

Merenkurkku

*27/2024

2024-01-31

Suomi. Merenkurkku. Maalahti. Sillgrundssund. Syvyystiedot. Turvalaitteet

Kartat

	Edellinen
46	(INT 1137) 252/2023 ↗
48	(INT 1139) 256/2023 ↗
818, 818.B	159/2023 ↗

1	Muuta	<input type="checkbox"/>	<input checked="" type="checkbox"/>	<input type="checkbox"/>	46, 48, 818 Diktaali (INT F20)	63°00.027'N	21°19.308'E
2	Muuta	<input type="checkbox"/>	<input checked="" type="checkbox"/>	<input type="checkbox"/>	46, 48, 818 Diktaali (INT F20)	62°59.972'N	21°19.479'E
3	Muuta	<input type="checkbox"/>	<input checked="" type="checkbox"/>	<input type="checkbox"/>	46, 48, 818 Diktaali (INT F20)	62°59.932'N	21°19.673'E
4	Poista	<input type="checkbox"/>	<input type="checkbox"/>	<input type="checkbox"/>	818.B	63°00.027'N	21°19.308'E
5	Poista	<input type="checkbox"/>	<input type="checkbox"/>	<input type="checkbox"/>	818.B	62°59.975'N	21°19.476'E
6	Poista	<input type="checkbox"/>	<input type="checkbox"/>	<input type="checkbox"/>	818.B	62°59.934'N	21°19.671'E
7	Siirrä	<input type="checkbox"/>	<input type="checkbox"/>	<input type="checkbox"/>	818.B	Paikasta 63°00.031'N 21°19.319'E Paikkaan 63°00.027'N 21°19.308'E	
8	Siirrä	<input type="checkbox"/>	<input type="checkbox"/>	<input type="checkbox"/>	818.B	Paikasta 62°59.976'N 21°19.505'E Paikkaan 62°59.972'N 21°19.479'E	

Siirrä **Paikasta**

62°59.941'N 21°19.694'E

Paikkaan

62°59.932'N 21°19.673'E

(Traficom, Helsinki/Helsingfors 2024)

Perämeri

*28/2024

2024-01-31

Suomi. Perämeri. Luoto. Hälörarna. Luonnollinen maasto

Kartat

52

(INT 1143)

Edellinen

214/2023 [↗](#)

833

214/2023 [↗](#)

1

Lisää



52, 833

Luoto (INT K10)

63°54.09'N

22°44.02'E

(Traficom, Helsinki/Helsingfors 2024)

Voimassa olevat Ennakko- (P) ja Tilapäiset- (T) - tiedonannot (31.01.2024)

Suomenlahti

T&P	Kartat	Suomenlahti
174(T)/2019 ☑	951	Iso Tytärsaaren KA -puoli. Esteet
296(T)/2020 ☑	17, 18, 191, 952, A, B	Helsinki. Sipoo. Alueet ja rajat
20(T)/2021 ☑	951, A	TSS OFF ROOSHER ISLAND. Majakka Rodser sammutettu...Turvalaitteet
228(T)/2021 ☑	951, A	Kulmamatala. Majakka Krestovjy sammutettu. Tiedonanto uusitaan. Turvalaitteet
304(T)/2021 ☑	18, 192, A, B	Helsinki. Vuosaari. Tiedonanto uusitaan. Turvalaitteet. Alueet ja rajat
65(T)/2022 ☑	A, S	Viipuri. Tuhoutunut loisto. Tiedonanto uusitaan. Turvalaitteet
66(T)/2022 ☑	A, S	Viipuri. Loiston valo poissa toiminnasta. Tiedonanto uusitaan. Turvalaitteet
86(T)/2022 ☑	18, 191, 952, A, B	Helsinki. Kruunuvuori. Rajoituksia vesiliikenteeseen. Väylät
90(T)/2022 ☑	951	Tiskolovo. Majakka Kajbolovo. Turvalaitteet
266(T)/2022 ☑	18, 191, A, B	Helsinki. Sompasaari...Tiedonanto uusitaan. Alueet ja rajat
217(T)/2023 ☑	18, 191, A, B	Helsinki. Sompasaari. Kruununsillat. Tiedonanto uusitaan. Turvalaitteet
229(T)/2023 ☑	18, 191, A, B	Helsinki. Hernesaari. Turvalaitteet
230(T)/2023 ☑	18, 191, A, B	Helsinki. Hernesaari. Turvalaitteet. Alueet ja rajat
270(T)/2023 ☑	951, 952	Purekkariniemen P -puoli. Kelluva este poistettu. Esteet
271(T)/2023 ☑	951, 952	Purekkariniemen P -puoli. Kelluva este. Esteet
1(T)/2024 ☑	20, 21, 952, B	Raasepori. Talvikaudeksi suljettu väylänosa. Väylät
2(T)/2024 ☑	17, 103, 952, A	Porvoon edusta. Kalvön. Talvikaudeksi suljettu väylänosa. Väylät
3(T)/2024 ☑	13, 14, 101, 951, A	Hamina. Houtere. Talvikaudeksi suljettu väylänosa. Väylät
24(T)/2024 ☑	18, 191, A, B	Kruunuvuori. Korkeasaari...Rakennettu maasto. Alikulkukorkeudet

Saaristomeri

T&P	Kartat	Saaristomeri
107(T)/2021 ↗	26, 190, D	Naantali. Raumakari...Kirkonsalmi. Hyljekarkotinlautat. Turvalaitteet
15(T)/2023 ↗	27, 167, D	Parainen. Utön E -puoli. Turvalaitteet
188(T)/2023 ↗	26, D	Parainen. Hessund...Rajoituksia vesiliikenteeseen. Alueet ja rajat
189(T)/2023 ↗	26, D	Parainen. Kirjala...Rajoituksia vesiliikenteeseen. Alueet ja rajat
197(T)/2023 ↗	C	Sottunga. Kyrkviken. Suljettu väylänosa. Alueet ja rajat
250(T)/2023 ↗	D	Kaarina. Kuusistonsalmi...Tiedonanto uusitaan. Alueet ja rajat
5(T)/2024 ↗	22, 23, 952, 953, 954, B, D	Kemiönsaari. Taalintehdas...Talvikaudeksi suljettu väylänosa. Väylät
6(T)/2024 ↗	25, 26, 28, 29, 37, 953, 954, D	Parainen. Norrskata. Talvikaudeksi suljettu väylänosa. Väylät
7(T)/2024 ↗	28, 29, 37, 953, 954, C, D	Parainen. Houtskari. Brändö. Talvikaudeksi suljettu väylänosa. Väylät
17(T)/2024 ↗	25, 26, 37, 105, 952, 953, 954, D	Parainen. Innamo. Talvikaudeksi suljettu väylänosa. Väylät
18(T)/2024 ↗	25, 26, 37, 105, 952, 953, 954, D	Parainen. Seili. Talvikaudeksi suljettu väylänosa. Väylät
19(T)/2024 ↗	22, 23, 25, 26, 952, 953, 954, B, D	Kemiönsaari. Dragsfjärd. Talvikaudeksi suljettu väylänosa. Väylät
20(T)/2024 ↗	26, 190, D	Turku. Aurajoki. Ruoppaustyöt. Alueet ja rajat

Ahvenanmeri

T&P	Kartat	Ahvenanmeri
-	-	

Selkämeri

T&P	Kartat	Selkämeri
30(T)/2022 ↗	41, 127, E	Rauma. Ulko-Petäjäs. Alueet ja rajat
160(T)/2022 ↗	41, 127, E	Rauma. Otanlahti. Kelluva saari. Esteet
104(T)/2023 ↗	955	Porin edusta. ODAS -poijut. Turvalaitteet
108(T)/2023 ↗	40, 954, 955	Brändö. Kustavi. ODAS -poijut. Turvalaitteet
109(T)/2023 ↗	44, 813, 956, E	Kristiinankaupunki. Kristiinankaupungin majakka sammutettu...Turvalaitteet
128(T)/2023 ↗	953, 954, 955, C	Saltvik. Brändö. Mittalaitteita pohjassa. Turvalaitteet
253(T)/2023 ↗	955	Gävlen itäpuoli. Loisto sammutettu tilapäisesti. Turvalaitteet
8(T)/2024 ↗	42, 125, E	Pori. Tahkoluoto. Tiedonanto uusitaan. Turvalaitteet

Merenkurkku

T&P	Kartat	Merenkurkku
238(T)/2022 ↗	48, 115, 921, F, M	Vaasa. Vaskiluoto. Tiedonanto uusitaan. Turvalaitteet
57(T)/2023 ↗	957, F	Uumajan E -puoli. Loisto Fjärdgrund sammutettu. Turvalaitteet
126(T)/2023 ↗	48, 115, 820	Vaasa. Vaskiluoto. Ruoppaustyöt. Alueet ja rajat
142(T)/2023 ↗	48, 115, 820, 956, 957, 8061, 8065	Vaasa. Vaskiluoto. Tiedonanto uusitaan. Turvalaitteet. Väylät. Väyläalueet
254(T)/2023 ↗	47, 48, 822, 956, 957	Talvikaudeksi poistetut poijut ja viitta. Virtuaali AIS. Turvalaitteet
255(T)/2023 ↗	48, 115, 820	Vaasa. Vaskiluoto. Tiedonanto uusitaan. Turvalaitteet
256(T)/2023 ↗	48, 115, 820	Vaasa. Vaskiluoto. Ruoppaustyöt. Tiedonanto uusitaan. Alueet ja rajat
266(T)/2023 ↗	47, 825, 956, 957, 8065	TSS in Norra Kvarken. Talvikaudeksi poistetut poijut. Turvalaitteet
267(T)/2023 ↗	47, 825, 956, 957, 8065	TSS IN NORRA KVARKEN. Reittijakojärjestelmä ja kaksisuuntaiset reitit tila...

Perämeri

T&P	Kartat	Perämeri
47(T)/2023 ↗	57, 119, 845, 846	Oulun satama. (N2000) (BSCD2000)...Syvyystiedot. Väylät. Väyläalueet
102(T)/2023 ↗	57, 847	Oulu. Luodematalat. Turvalaitteet
257(T)/2023 ↗	60, 958	Talvikaudeksi poistetut poijut. Virtuaali AIS. Turvalaitteet
263(T)/2023 ↗	55, 119, 838, 839, 958, 8071	Raahe. Loisto Heikinkari sammutettu. Turvalaitteet
9(T)/2024 ↗		Skelleftehamn. Loiston Gåsören sektorit ovat epäluotettavia. Turvalaitteet

Vuoksen vesistö

T&P	Kartat	Vuoksen vesistö
268(T)/2019 ↗	M	Kuopio. Kotkatniemi. Turvalaitteet
214(T)/2020 ↗		Leppävirta. Hyvärilä. Turvalaitteet
90(T)/2023 ↗	921, M	Kuopio. Loisto Sotkanselkä toiminnassa. Tiedonanto uusitaan. Turvalaitteet

Kymijoen vesistö

T&P	Kartat	Kymijoen vesistö
-	-	

Kokemäenjoen vesistö

T&P	Kartat	Kokemäenjoen vesistö
-	-	

Oulujoen vesistö

T&P	Kartat	Oulujoen vesistö
-	-	

Paatsjoen vesistö

T&P	Kartat	Paatsjoen vesistö
-	-	

Saimaan kanava

T&P	Kartat	Saimaan kanava
10(T)/2024 ↗		Saimaan kanava suljettu talvikaudeksi.

Pohjoinen Itämeri

T&P	Kartat	Pohjoinen Itämeri
11(T)/2024 ↗	952, 953, 954	Hiidenmaa. Tahkuna. Loisto Lehtma sammutettu. Turvalaitteet

Tiedotuksia

T&P	Kartat	Tiedotuksia
291(T)/2022 ↗		Perämeri. Oulun edusta. V-AIS. Tiedonanto uusitaan.
99(T)/2023 ↗		Merikarvian edusta. Merenmittausta.
137(T)/2023 ↗		Helsinki. Korkeasaari. Sillanrakennustyöt. Rajoituksia vesiliikenteeseen.