



Tiedonantoja merenkulkijoille

TM 4/2024

Tiedonannot: 30 - 34 / 10.02.2024



Sisällysluettelo

| Otsikko | Sivu |
|--|------|
| Indeksi alueittain | 2 |
| Karttaindeksi | 3 |
| Suomenlahti | 4 |
| Saaristomeri | 5 |
| Ahvenanmeri | 8 |
| Voimassa olevat Ennakko- (P) ja Tilapäiset- (T) - tiedonannot (09.02.2024) | 9 |

Indeksi alueittain

Suomenlahti

Kartat

| | |
|----------|-----------------|
| *31/2024 | 17, 103, 952, A |
|----------|-----------------|

Saaristomeri

Kartat

| | |
|----------|--------------------------|
| *30/2024 | 26, 29, 953, 954, 955, D |
|----------|--------------------------|

| | |
|----------|-------|
| *32/2024 | 29, D |
|----------|-------|

| | |
|-------------|---|
| *34(T)/2024 | D |
|-------------|---|

Ahvenanmeri

Kartat

| | |
|----------|------------|
| *33/2024 | 32, 160, C |
|----------|------------|

Karttaindeksi

| Kartat | Tiedonannot |
|---------------|---------------------------------|
| 17 | *31/2024 |
| 26 | *30/2024 |
| 29 | *30/2024, *32/2024 |
| 32 | *33/2024 |
| 103 | *31/2024 |
| 160 | *33/2024 |
| 952 | *31/2024 |
| 953 | *30/2024 |
| 954 | *30/2024 |
| 955 | *30/2024 |
| A | *31/2024 |
| C | *33/2024 |
| D | *30/2024, *32/2024, *34(T)/2024 |

Suomenlahti

*31/2024

2024-02-09

Suomi. Suomenlahti. Porvoon edusta. Kalvön. Väylänosa on avattu liikenteelle. Väylät

| Kartat | | Edellinen |
|--------------------|-------------|---------------------------|
| 17 | (INT 1249) | 2/2024 ↗ |
| 103.C | (INT 12491) | 2/2024 ↗ |
| 952 | | 19/2024 ↗ |
| A622, A622.1, A623 | | 26/2024 ↗ |

Kumotaan: 2(T)/2024 [↗](#)

1 17, 103.C, 952, A622, A622.1, A623

Lisää $\langle 7,0 \rangle$

Seuraavien pisteiden välille:

| | | |
|-----|------------|------------|
| (1) | 60°14.00'N | 25°29.70'E |
| (2) | 60°16.62'N | 25°32.34'E |



Kuva viitteeksi, karttaotteet ei merikartan mittakaavassa.

(Traficom, Helsinki/Helsingfors 2024)

Saaristomeri

*30/2024

2024-02-05

Suomi. Saaristomeri. Naantali. Peurlaluoto. Väylät

Kartat

| | | Edellinen |
|---|------------|----------------------------|
| 26 | (INT 1189) | 20/2024 ↗ |
| 29, 29.X | (INT 1192) | 7/2024 ↗ |
| 953 | | 19/2024 ↗ |
| 954 | (INT 1210) | 19/2024 ↗ |
| 955 | | 253/2023 ↗ |
| D720, D720.1, D722, D725, D/Utö - Turku | | 20/2024 ↗ |

1 26, 29, 29.X, 953, 954, 955, D720, D720.1, D722, D725, D/Utö - Turku

Muuta $\leftarrow (4,9) \rightarrow$ $\rightarrow (2,4) \leftarrow$ Seuraavien pisteiden välille: (1) 60°29.83'N 21°37.23'E
(2) 60°28.34'N 21°34.64'E

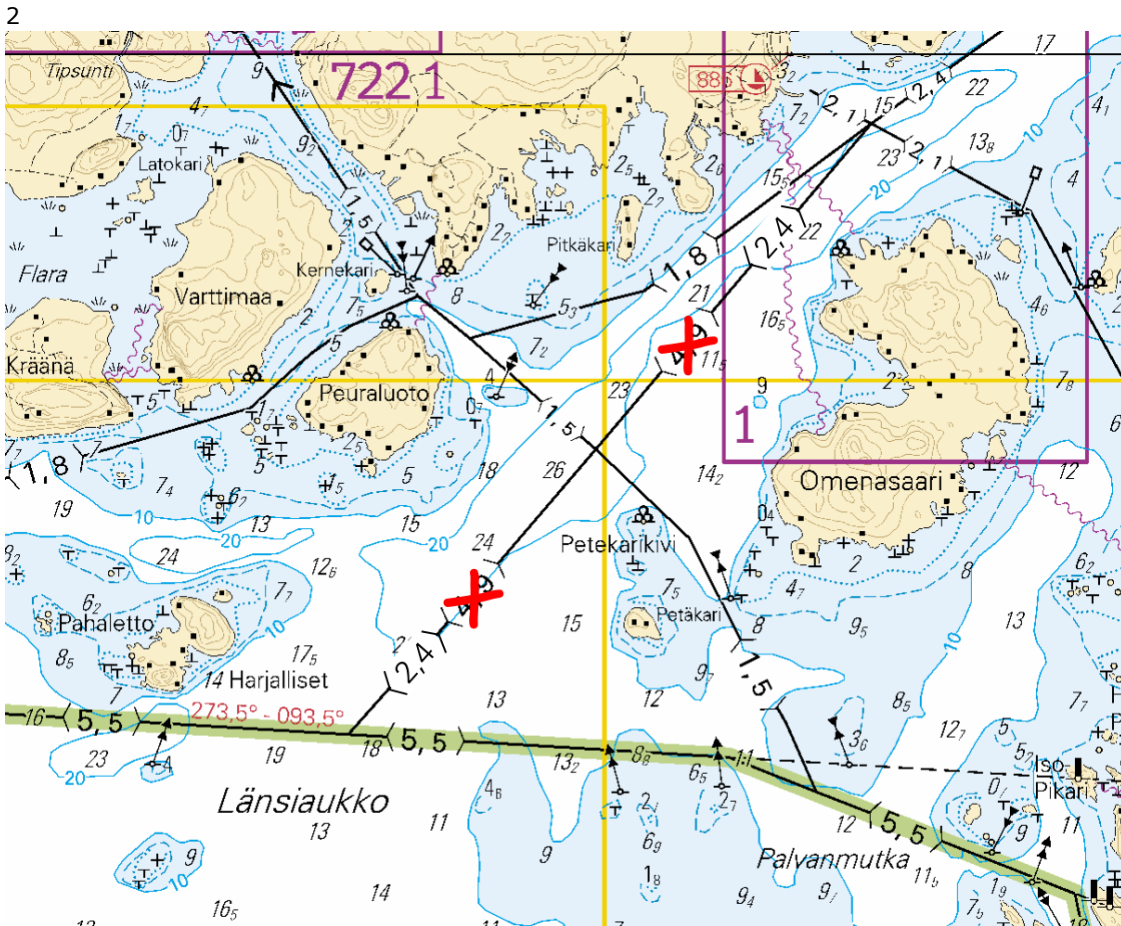

Kuva viitteeksi, karttaotteet ei merikartan mittakaavassa.

(Traficom, Helsinki/Helsingfors 2024)

*32/2024

2024-02-09

Suomi. Saaristomeri. Parainen. Jumo. Väylät

Kartat

29

(INT 1192)

Edellinen

30/2024 [↗](#)

D725

30/2024 [↗](#)

1 29, D725

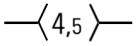
Lisää 

Seuraavien pisteiden välille: (1) 60°27.018'N 21°24.084'E

(2) 60°26.475'N 21°24.042'E

Poista vanha keskilinja (3) 60°26.390'N 21°23.824'E

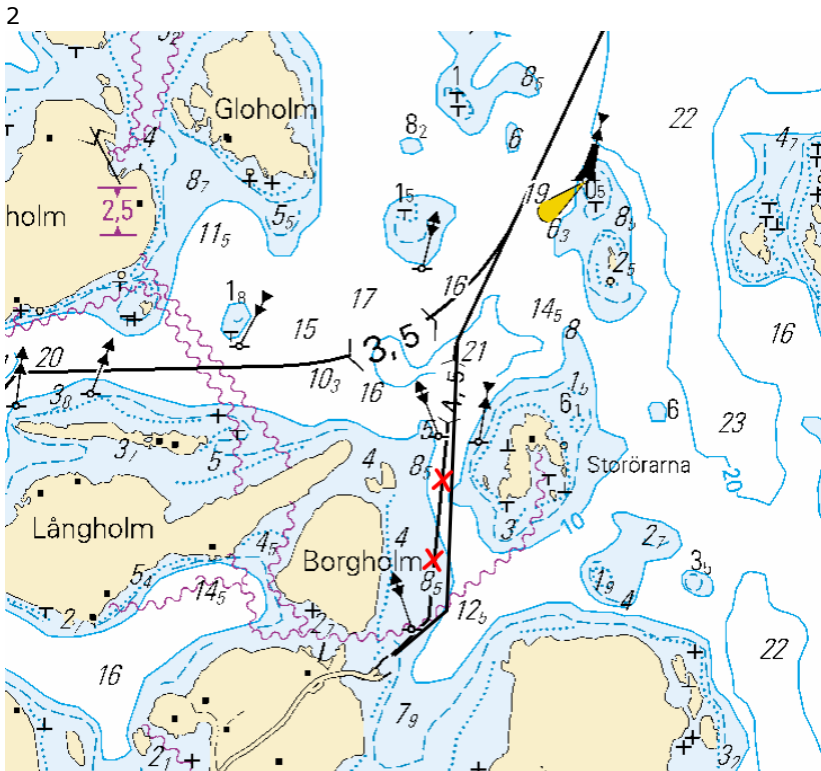

Kuva viitteeksi, karttaotteet ei merikartan mittakaavassa.

(Traficom, Helsinki/Helsingfors 2024)

*34(T)/2024

2024-02-09

Suomi. Saaristomeri. Kaarina. Kuusistonsalmi. Suljettu väylänosa.
Tiedonanto uusitaan. Alueet ja rajat

Kartat
D705

Edellinen
32/2024

Ajankohta: n. 31.3.2023 asti

Viittaa: 188(T)/2023, 189(T)/2023

Kumotaan: 250(T)/2023

1

Kuusistonsalmen sillalla suoritetaan korjaustöitä. Sillan alittava venereitti (-) on suljettu rakennustöiden aikana. Työt ovat viivästyneet. Töiden arvioidaan valmistuvan 31.3.2024 mennessä.

2

D705

Lisää

Liikennerajoitukset

60°23.77'N

22°23.45'E

3

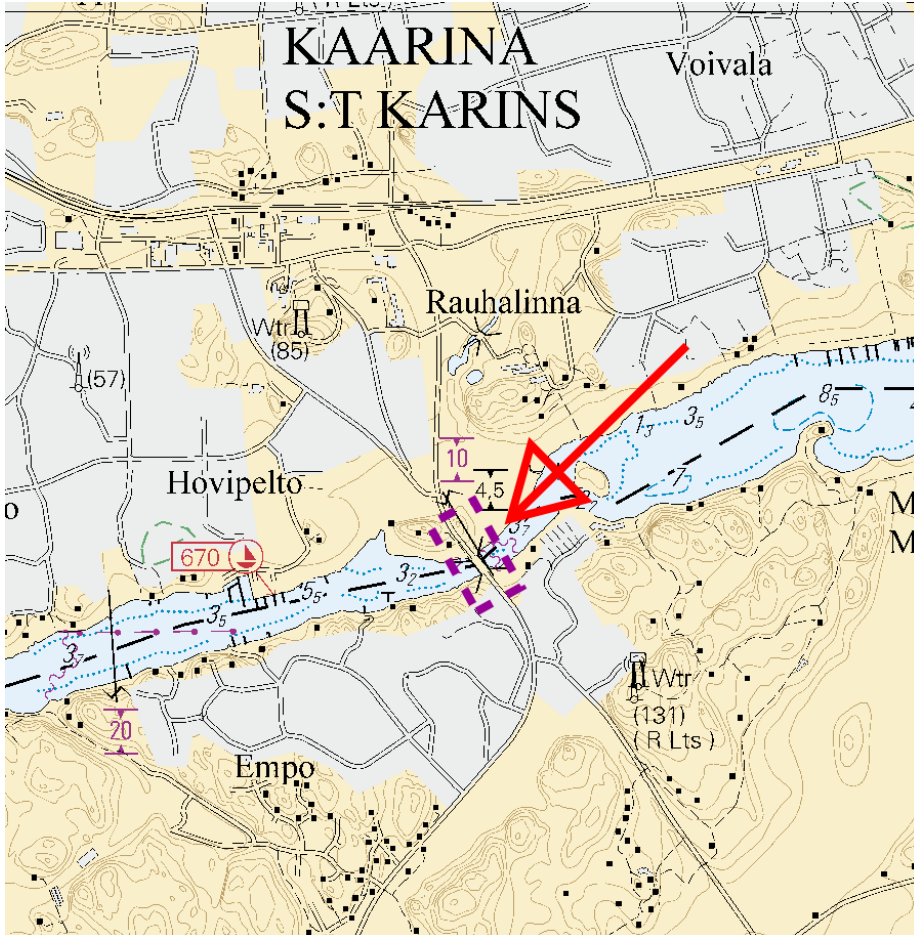

Kuva viitteeksi, karttaotteet ei merikartan mittakaavassa.

(Traficom, Helsinki/Helsingfors 2024)

Ahvenanmeri

*33/2024

2024-02-09

Suomi. Ahvenanmeri. Lemland. Maarianhamina. Kaapelit ja johdot

| Kartat | | Edellinen |
|--------------------------|------------|----------------------------|
| 32 | (INT 1195) | 21/2024 ↗ |
| 160 | (INT 1156) | 126/2022 ↗ |
| C753, C756, C756.1, C757 | | 21/2024 ↗ |

1 32, 160, C753, C756, C756.1, C757

Lisää 

Seuraavien pisteiden välille:

| | | |
|------|------------|------------|
| (1) | 60°05.37'N | 20°00.33'E |
| (2) | 60°05.44'N | 20°00.24'E |
| (3) | 60°05.43'N | 20°00.08'E |
| (4) | 60°05.25'N | 19°59.80'E |
| (5) | 60°05.26'N | 19°59.51'E |
| (6) | 60°05.35'N | 19°59.16'E |
| (7) | 60°05.31'N | 19°58.96'E |
| (8) | 60°04.92'N | 19°58.88'E |
| (9) | 60°04.54'N | 19°58.32'E |
| (10) | 60°04.47'N | 19°57.74'E |

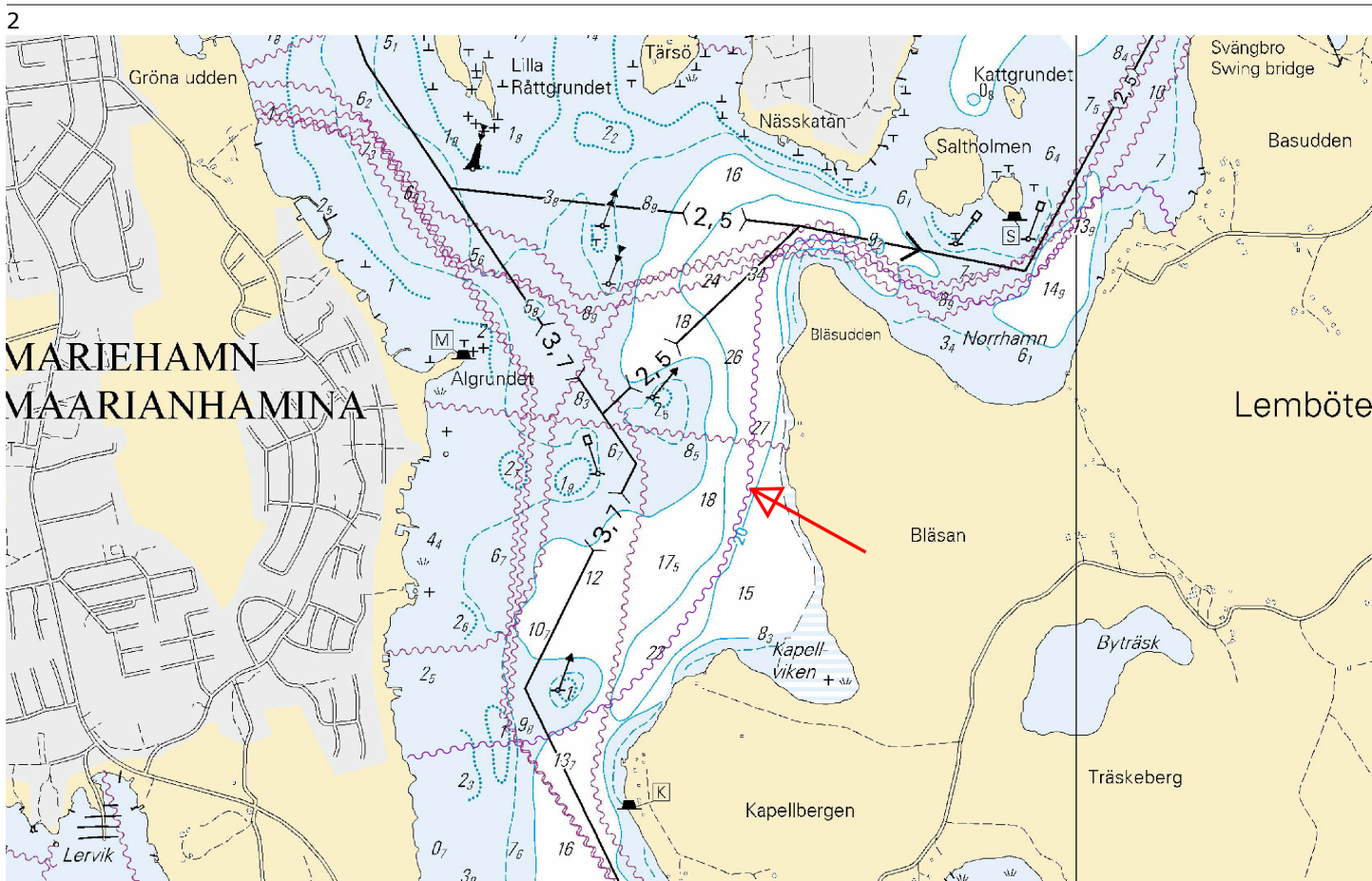

Kuva viitteeksi, karttaotteet ei merikartan mittakaavassa.

(Traficom, Helsinki/Helsingfors 2024)

Voimassa olevat Ennakko- (P) ja Tilapäiset- (T) - tiedonannot (09.02.2024)

Suomenlahti

| T&P | Kartat | Suomenlahti |
|-------------------------------|------------------------|---|
| 174(T)/2019 ☑ | 951 | Iso Tytärsaaren KA -puoli. Esteet |
| 296(T)/2020 ☑ | 17, 18, 191, 952, A, B | Helsinki. Sipoo. Alueet ja rajat |
| 20(T)/2021 ☑ | 951, A | TSS OFF ROOSHER ISLAND. Majakka Rodser sammutettu...Turvalaitteet |
| 228(T)/2021 ☑ | 951, A | Kulmamatala. Majakka Krestovjy sammutettu. Tiedonanto uusitaan. Turvalaitteet |
| 304(T)/2021 ☑ | 18, 192, A, B | Helsinki. Vuosaari. Tiedonanto uusitaan. Turvalaitteet. Alueet ja rajat |
| 65(T)/2022 ☑ | A, S | Viipuri. Tuhoutunut loisto. Tiedonanto uusitaan. Turvalaitteet |
| 66(T)/2022 ☑ | A, S | Viipuri. Loiston valo poissa toiminnasta. Tiedonanto uusitaan. Turvalaitteet |
| 86(T)/2022 ☑ | 18, 191, 952, A, B | Helsinki. Kruunuvuori. Rajoituksia vesiliikenteeseen. Väylät |
| 90(T)/2022 ☑ | 951 | Tiskolovo. Majakka Kajbolovo. Turvalaitteet |
| 266(T)/2022 ☑ | 18, 191, A, B | Helsinki. Sompasaari...Tiedonanto uusitaan. Alueet ja rajat |
| 217(T)/2023 ☑ | 18, 191, A, B | Helsinki. Sompasaari. Kruununsillat. Tiedonanto uusitaan. Turvalaitteet |
| 229(T)/2023 ☑ | 18, 191, A, B | Helsinki. Hernesaari. Turvalaitteet |
| 230(T)/2023 ☑ | 18, 191, A, B | Helsinki. Hernesaari. Turvalaitteet. Alueet ja rajat |
| 270(T)/2023 ☑ | 951, 952 | Purekkariniemen P -puoli. Kelluva este poistettu. Esteet |
| 271(T)/2023 ☑ | 951, 952 | Purekkariniemen P -puoli. Kelluva este. Esteet |
| 1(T)/2024 ☑ | 20, 21, 952, B | Raasepori. Talvikaudeksi suljettu väylänosa. Väylät |
| 3(T)/2024 ☑ | 13, 14, 101, 951, A | Hamina. Houtere. Talvikaudeksi suljettu väylänosa. Väylät |
| 24(T)/2024 ☑ | 18, 191, A, B | Kruunuvuori. Korkeasaari...Rakennettu maasto. Alikulkukorkeudet |

Saaristomeri

| T&P | Kartat | Saaristomeri |
|-------------------------------|-------------------------------------|---|
| 107(T)/2021 ☑ | 26, 190, D | Naantali. Raumakari...Kirkonsalmi. Hyljekarkotinlautat. Turvalaitteet |
| 15(T)/2023 ☑ | 27, 167, D | Parainen. Utön E -puoli. Turvalaitteet |
| 188(T)/2023 ☑ | 26, D | Parainen. Hessund...Rajoituksia vesiliikenteeseen. Alueet ja rajat |
| 189(T)/2023 ☑ | 26, D | Parainen. Kirjala...Rajoituksia vesiliikenteeseen. Alueet ja rajat |
| 197(T)/2023 ☑ | C | Sottunga. Kyrkviken. Suljettu väylänosa. Alueet ja rajat |
| 5(T)/2024 ☑ | 22, 23, 952, 953, 954, B, D | Kemiönsaari. Taalintehdas...Talvikaudeksi suljettu väylänosa. Väylät |
| 6(T)/2024 ☑ | 25, 26, 28, 29, 37, 953, 954, D | Parainen. Norrskata. Talvikaudeksi suljettu väylänosa. Väylät |
| 7(T)/2024 ☑ | 28, 29, 37, 953, 954, C, D | Parainen. Houtskari. Brändö. Talvikaudeksi suljettu väylänosa. Väylät |
| 17(T)/2024 ☑ | 25, 26, 37, 105, 952, 953, 954, D | Parainen. Innamo. Talvikaudeksi suljettu väylänosa. Väylät |
| 18(T)/2024 ☑ | 25, 26, 37, 105, 952, 953, 954, D | Parainen. Seili. Talvikaudeksi suljettu väylänosa. Väylät |
| 19(T)/2024 ☑ | 22, 23, 25, 26, 952, 953, 954, B, D | Kemiönsaari. Dragsfjärd. Talvikaudeksi suljettu väylänosa. Väylät |
| 20(T)/2024 ☑ | 26, 190, D | Turku. Aurajoki. Ruoppaustyöt. Alueet ja rajat |
| 34(T)/2024 ☑ | D | Kaarina. Kuusistonsalmi...Tiedonanto uusitaan. Alueet ja rajat |

Ahvenanmeri

| T&P | Kartat | Ahvenanmeri |
|-----|--------|-------------|
| - | - | |

Selkämeri

| T&P | Kartat | Selkämeri |
|-------------------------------|------------------|--|
| 30(T)/2022 ↗ | 41, 127, E | Rauma. Ulko-Petäjäs. Alueet ja rajat |
| 160(T)/2022 ↗ | 41, 127, E | Rauma. Otanlahti. Kelluva saari. Esteet |
| 104(T)/2023 ↗ | 955 | Porin edusta. ODAS -poijut. Turvalaitteet |
| 108(T)/2023 ↗ | 40, 954, 955 | Brändö. Kustavi. ODAS -poijut. Turvalaitteet |
| 109(T)/2023 ↗ | 44, 813, 956, E | Kristiinankaupunki. Kristiinankaupungin majakka sammutettu...Turvalaitteet |
| 128(T)/2023 ↗ | 953, 954, 955, C | Saltvik. Brändö. Mittalaitteita pohjassa. Turvalaitteet |
| 253(T)/2023 ↗ | 955 | Gävlen itäpuoli. Loisto sammutettu tilapäisesti. Turvalaitteet |
| 8(T)/2024 ↗ | 42, 125, E | Pori. Tahkoluoto. Tiedonanto uusitaan. Turvalaitteet |

Merenkurkku

| T&P | Kartat | Merenkurkku |
|-------------------------------|------------------------------------|---|
| 238(T)/2022 ↗ | 48, 115, 921, F, M | Vaasa. Vaskiluoto. Tiedonanto uusitaan. Turvalaitteet |
| 57(T)/2023 ↗ | 957, F | Uumajan E -puoli. Loisto Fjärdgrund sammutettu. Turvalaitteet |
| 126(T)/2023 ↗ | 48, 115, 820 | Vaasa. Vaskiluoto. Ruoppaustyöt. Alueet ja rajat |
| 142(T)/2023 ↗ | 48, 115, 820, 956, 957, 8061, 8065 | Vaasa. Vaskiluoto. Tiedonanto uusitaan. Turvalaitteet. Väylät. Väyläalueet |
| 254(T)/2023 ↗ | 47, 48, 822, 956, 957 | Talvikaudeksi poistetut poijut ja viitta. Virtuaali AIS. Turvalaitteet |
| 255(T)/2023 ↗ | 48, 115, 820 | Vaasa. Vaskiluoto. Tiedonanto uusitaan. Turvalaitteet |
| 256(T)/2023 ↗ | 48, 115, 820 | Vaasa. Vaskiluoto. Ruoppaustyöt. Tiedonanto uusitaan. Alueet ja rajat |
| 266(T)/2023 ↗ | 47, 825, 956, 957, 8065 | TSS in Norra Kvarken. Talvikaudeksi poistetut poijut. Turvalaitteet |
| 267(T)/2023 ↗ | 47, 825, 956, 957, 8065 | TSS IN NORRA KVARKEN. Reittijakojärjestelmä ja kaksisuuntaiset reitit tila... |

Perämeri

| T&P | Kartat | Perämeri |
|-------------------------------|------------------------------|--|
| 47(T)/2023 ↗ | 57, 119, 845, 846 | Oulun satama. (N2000) (BSCD2000)...Syvyystiedot. Väylät. Väyläalueet |
| 102(T)/2023 ↗ | 57, 847 | Oulu. Luodematalat. Turvalaitteet |
| 257(T)/2023 ↗ | 60, 958 | Talvikaudeksi poistetut poijut. Virtuaali AIS. Turvalaitteet |
| 263(T)/2023 ↗ | 55, 119, 838, 839, 958, 8071 | Raahe. Loisto Heikinkari sammutettu. Turvalaitteet |
| 9(T)/2024 ↗ | | Skelleftehamn. Loiston Gåsören sektorit ovat epäluotettavia. Turvalaitteet |

Vuoksen vesistö

| T&P | Kartat | Vuoksen vesistö |
|-------------------------------|--------|--|
| 268(T)/2019 ↗ | M | Kuopio. Kotkatniemi. Turvalaitteet |
| 214(T)/2020 ↗ | | Leppävirta. Hyvärilä. Turvalaitteet |
| 90(T)/2023 ↗ | 921, M | Kuopio. Loisto Sotkanselkä toiminnassa. Tiedonanto uusitaan. Turvalaitteet |

Kymijoen vesistö

| T&P | Kartat | Kymijoen vesistö |
|-----|--------|------------------|
| - | - | |

Kokemäenjoen vesistö

| T&P | Kartat | Kokemäenjoen vesistö |
|-----|--------|----------------------|
| - | - | |

Oulujoen vesistö

| T&P | Kartat | Oulujoen vesistö |
|-----|--------|------------------|
| - | - | |

Paatsjoen vesistö

| T&P | Kartat | Paatsjoen vesistö |
|-----|--------|-------------------|
| - | - | |

Saimaan kanava

| T&P | Kartat | Saimaan kanava |
|------------------------------|--------|--|
| 10(T)/2024 ↗ | | Saimaan kanava suljettu talvikaudeksi. |

Pohjoinen Itämeri

| T&P | Kartat | Pohjoinen Itämeri |
|------------------------------|---------------|---|
| 11(T)/2024 ↗ | 952, 953, 954 | Hiidenmaa. Tahkuna. Loisto Lehtma sammutettu. Turvalaitteet |

Tiedotuksia

| T&P | Kartat | Tiedotuksia |
|-------------------------------|--------|---|
| 291(T)/2022 ↗ | | Perämeri. Oulun edusta. V-AIS. Tiedonanto uusitaan. |
| 99(T)/2023 ↗ | | Merikarvian edusta. Merenmittausta. |
| 137(T)/2023 ↗ | | Helsinki. Korkeasaari. Sillanrakennustyöt. Rajoituksia vesiliikenteeseen. |