



Tiedonantoja merenkulkijoille

TM 4/2025

Tiedonannot: 19 - 28 / 10.02.2025



Sisällysluettelo

Otsikko	Sivu
Indeksi alueittain	2
Karttaindeksi	3
Suomenlahti	4
Saaristomeri	6
Selkämeri	9
Tiedotuksia	11
Voimassa olevat Ennakko- (P) ja Tilapäiset- (T) - tiedonannot (10.02.2025)	13

Indeksi alueittain

Suomenlahti

Kartat

*21(T)/2025	951, 952
22/2025	952, A, B

Saaristomeri

Kartat

*23/2025	23, B
*24/2025	28, C
*25/2025	27, 167, 953, 954, C, D
*26/2025	28, 953, 954, C, D

Selkämeri

Kartat

*19/2025	125, 808
*27/2025	42, 125, 808, 809

Tiedotuksia

Kartat

20/2025
*28/2025

Karttaindeksi

Kartat	Tiedonannot
23	*23/2025
27	*25/2025
28	*24/2025, *26/2025
42	*27/2025
125	*19/2025, *27/2025
167	*25/2025
808	*19/2025, *27/2025
809	*27/2025
951	*21(T)/2025
952	*21(T)/2025, 22/2025
953	*25/2025, *26/2025
954	*25/2025, *26/2025
A	22/2025
B	22/2025, *23/2025
C	*24/2025, *25/2025, *26/2025
D	*25/2025, *26/2025

Suomenlahti

*21(T)/2025

2025-02-05

Suomi. Suomenlahti. Majakan Kallbådagrund Itä-puoli. Alueet ja rajat

Kartat

951
952

Edellinen

13/2025 [↗](#)
12/2025 [↗](#)

Ajankohta: 11.2 - n. 28.2.2025

1
Alus C/S Pleijel suorittaa kaapelin korjausta Majakka Kallbådagrundin Itä-puolella.
Pleijelin kutsumerkki on SMWY. Alus kuuntelee VHF - kanavia 16 ja 72. MMSI:265098000

Meriliikenteen tulee sivuuttaa alus vähintään 1NM etäisyydeltä. Alue on merkitty virtuaalisella AIS lähetyksellä (V-AIS ATON, special marks).

Lisätietoja tarvittaessa: GSM tel: 46 480 420417, 46 70270 5013, pleijel@balticoffshore.se

2 951, 952

Lisää 

Seuraavien pisteiden välille:

- | | | |
|-----|-------------|-------------|
| (1) | 59°57.055'N | 26°05.143'E |
| (2) | 59°56.807'N | 26°06.234'E |
| (3) | 59°57.103'N | 26°06.496'E |
| (4) | 59°57.338'N | 26°05.428'E |

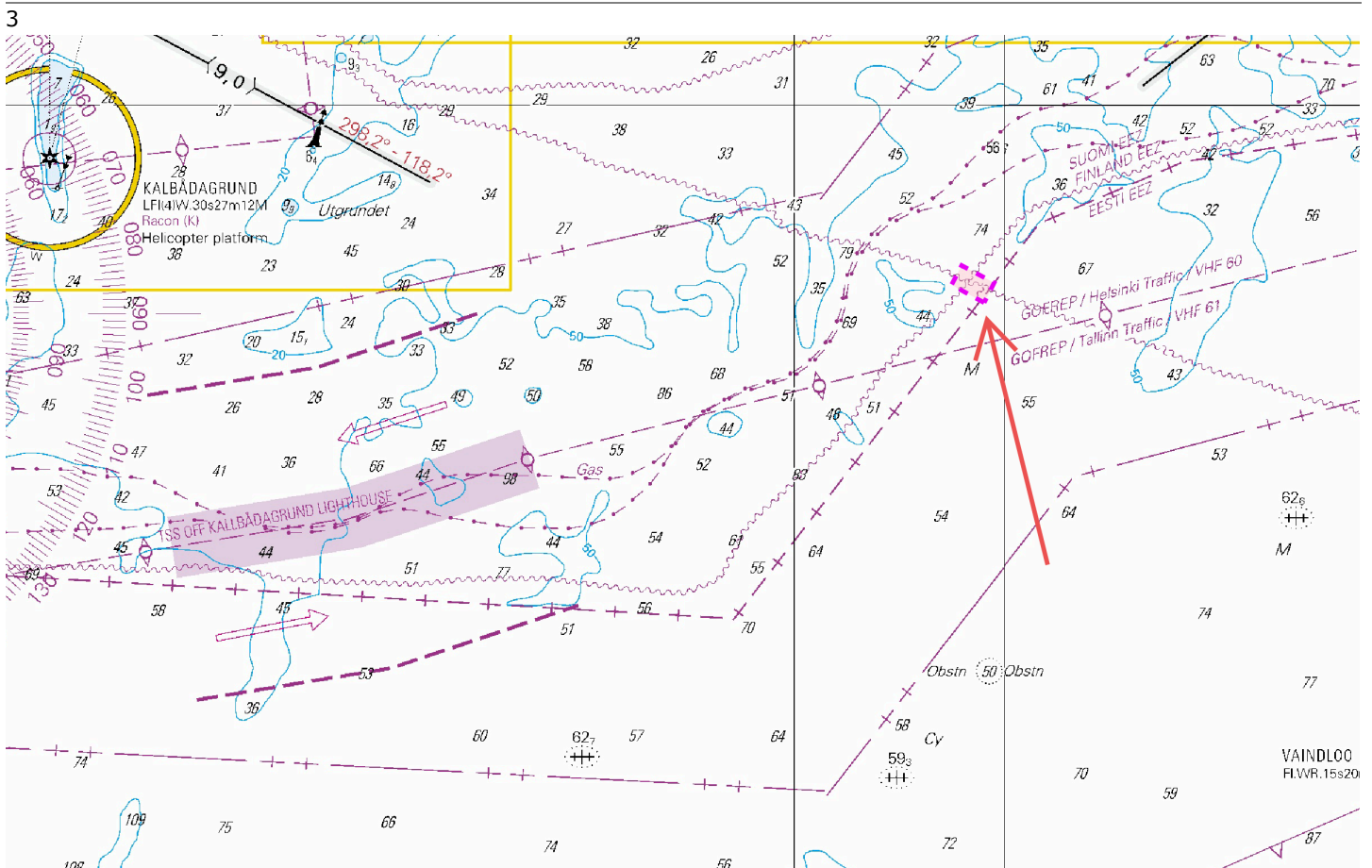

Kuva viitteeksi, karttaotteet ei merikartan mittakaavassa.

(Traficom, Helsinki/Helsingfors 2025)

22/2025

2025-02-10

Viro. Suomenlahti. Prangli. Kelnase. Työt saatu päätökseen. Alueet ja rajat

Kartat	Edellinen
952	21/2025 ↗
A/Helsinki - Tallinna	15/2025 ↗
B/Helsinki - Tallinn	12/2025 ↗

Kumotaan: 52(T)/2024 [↗](#)

1	952, A/Helsinki - Tallinna, B/Helsinki - Tallinn
Poista	59°38.29'N 25°00.85'E
Attention Area	

(NtM 2/024, Tallinn 2025)

Saaristomeri

*23/2025

2025-02-10

Suomi. Saaristomeri. Kemiönsaari. Padva. Loisto Padvagrundet toiminnassa. Turvalaitteet

Kartat		Edellinen
23	(INT 1186)	4/2025 ↗
B639		22/2025 ↗

Kumotaan: 4(T)/2025 [↗](#)

1		23, B639				
Muuta	★	★	Sektoriloisto			
PADVAGRUNDET	Q(2)WRG.6s (exting)	PADVAGRUNDET	Q(2)WRG.6s	59°59.00'N	22°46.80'E	20450, C4869.08

(Traficom, Helsinki/Helsingfors 2025)

*24/2025

2025-02-10

Suomi. Saaristomeri. Sottunga. Loisto Bogskär toiminnassa. Turvalaitteet

Kartat		Edellinen
28	(INT 1191)	5/2025 ↗
C740		5/2025 ↗

Kumotaan: 5(T)/2025 [↗](#)

1		28, C740				
Muuta	★	★	Sektoriloisto			
BOGSKÄR	FI.WRG.5s (exting)	BOGSKÄR	FI.WRG.5s	60°04.54'N	20°55.50'E	6292, (C4628)

(Traficom, Helsinki/Helsingfors 2025)

*25/2025

2025-02-10

Suomi. Saaristomeri. Parainen. Fregattgrund. (MSL/MW). Väylät.
Väyläalueet

Kartat		Edellinen
27	(INT 1190)	271/2024 ↗
167	(INT 11901)	239/2024 ↗
953		271/2024 ↗
954	(INT 1210)	271/2024 ↗
C714		24/2025 ↗
D714, D715, D/Utö - Turku		285/2024 ↗

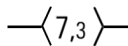
1	27, 167, 953, 954, C714, D714, D715, D/Utö - Turku	
Lisää 	Seuraavien pisteiden välille:	(1) 59°49.269'N 21°21.186'E
		(2) 59°49.269'N 21°22.581'E
	Poista vanha keskilinja	(3) 59°49.328'N 21°23.074'E

2	27, 167, 953, 954, C714, D714, D715, D/Utö - Turku	
Lisää 	Seuraavien pisteiden välille:	(1) 59°49.216'N 21°21.501'E
		(2) 59°49.215'N 21°22.594'E
		(3) 59°49.275'N 21°23.098'E
		(4) 59°49.380'N 21°23.049'E
		(5) 59°49.323'N 21°22.569'E
		(6) 59°49.323'N 21°21.688'E
		(7) 59°49.216'N 21°21.501'E

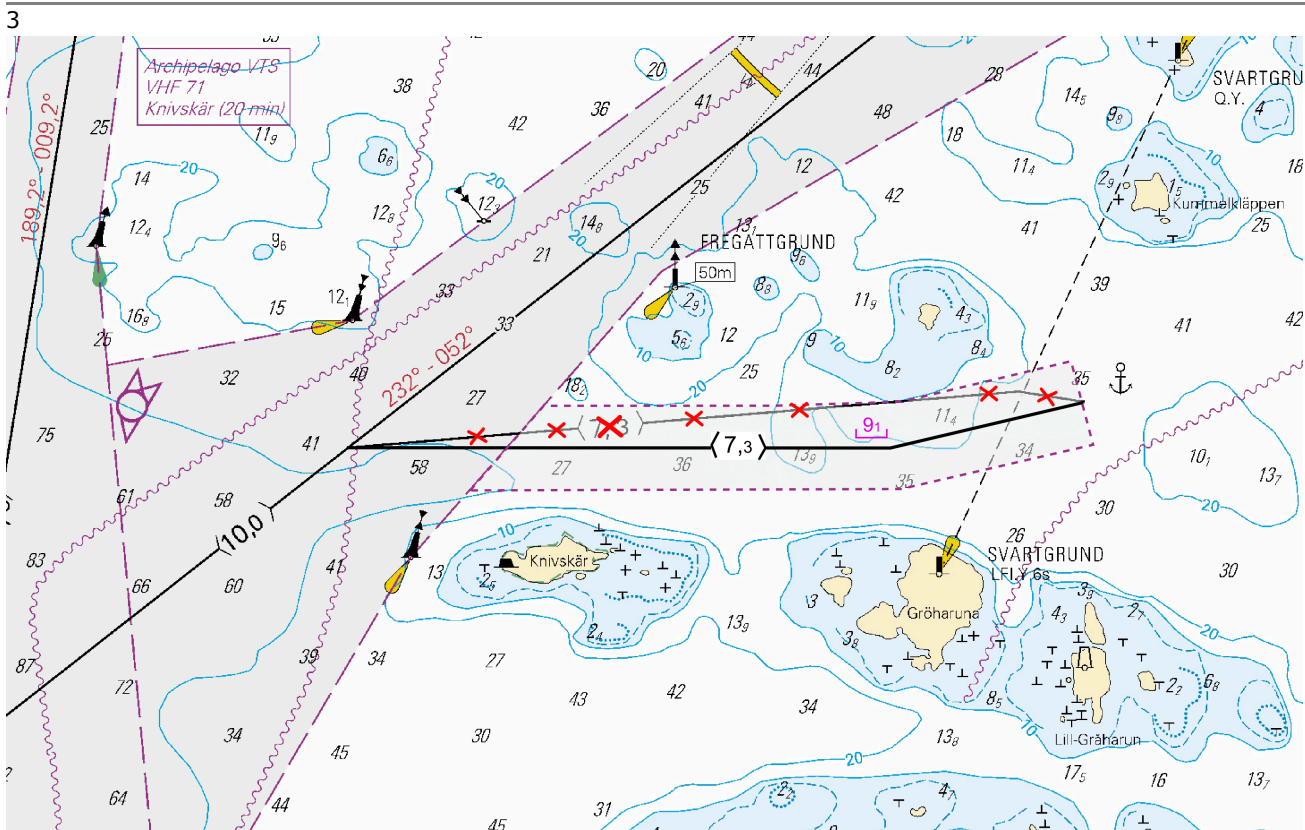

Kuva viitteeksi, karttaotteet ei merikartan mittakaavassa.

(Traficom, Helsinki/Helsingfors 2025)

*26/2025

2025-02-10

Suomi. Saaristomeri. Kökar. Kihti. Gåsskär. (MSL/MW). Väyläalueet

Kartat		Edellinen
28	(INT 1191)	24/2025 ↗
953		25/2025 ↗
954	(INT 1210)	25/2025 ↗
C730, C740		25/2025 ↗
D730, D/Utö - Turku		25/2025 ↗

1 28, 953, 954, C730, C740, D730, D/Utö - Turku

Lisää

89

Seuraavien pisteiden välille:

- (1) 60°00.684'N 21°05.378'E
- (2) 60°01.004'N 21°04.843'E
- (3) 60°03.761'N 21°01.166'E
- (4) 60°03.656'N 21°00.449'E
- (5) 60°00.639'N 21°04.381'E
- (6) 60°00.354'N 21°04.854'E
- (7) 60°00.684'N 21°05.378'E

2

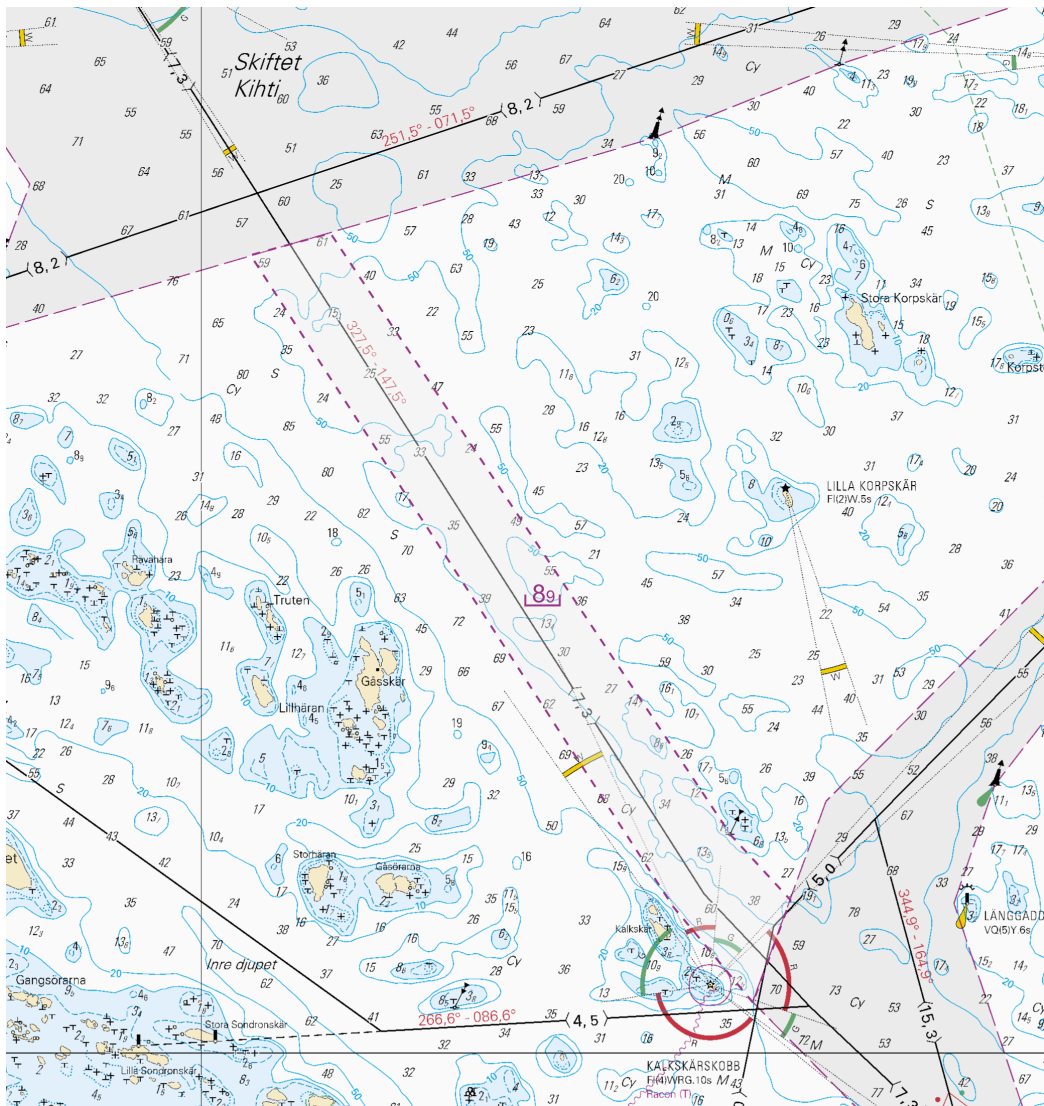

Kuva viitteeksi, karttaotteet ei merikartan mittakaavassa.

(Traficom, Helsinki/Helsingfors 2025)

Selkämeri

*19/2025

2025-01-31

Suomi. Selkämeri. Pori. Mäntyluoto. Väyläalueet

Kartat

125

(INT 1151)

Edellinen

6/2025 [↗](#)

808.A

248/2024 [↗](#)

Viittaa: 248/2024 [↗](#)

1 125, 808.A

Muuta

10_g



10_g

61°35.75'N

21°28.16'E

2 125, 808.A

Lisää

Seuraavien pisteiden välille: (1) 61°35.681'N 21°28.210'E

Poista vanha reunalinja (2) 61°35.698'N 21°28.293'E

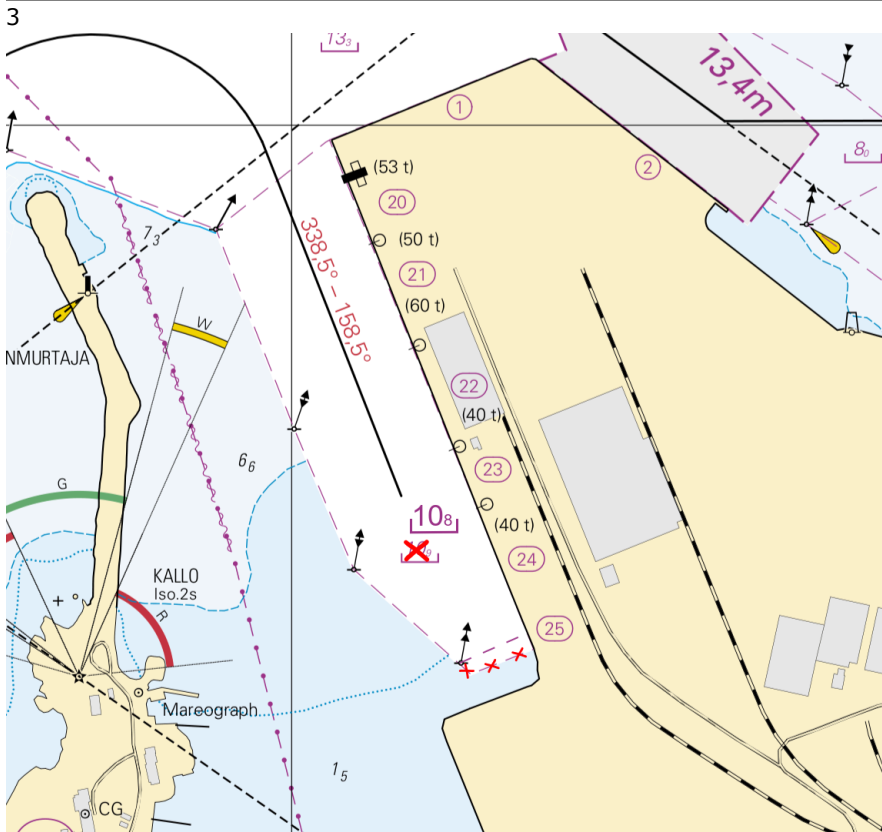

Kuva viitteeksi, karttaotteet ei merikartan mittakaavassa.

(Traficom, Helsinki/Helsingfors 2025)

*27/2025

2025-02-10

Suomi. Selkämeri. Pori. Mäntyluoto. Satamat

Kartat		Edellinen
42	(INT 1133)	6/2025 ↗
125	(INT 1151)	19/2025 ↗
808, 808.A		19/2025 ↗
809		248/2024 ↗

Viittaa:19/2025 [↗](#)

1	42, 125, 808, 808.A, 809			
Muuta	—	Rantaviivamuutokset. Ks. kuva	61°35.67'N	21°28.27'E

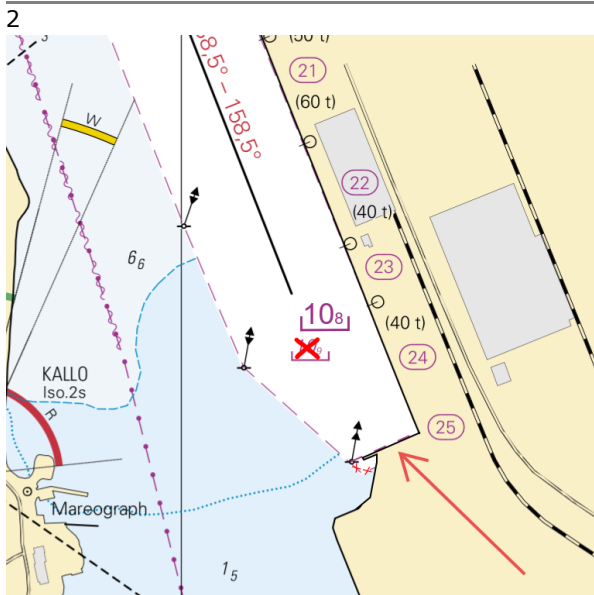

Kuva viitteeksi, karttaotteet ei merikartan mittakaavassa.

(Traficom, Helsinki/Helsingfors 2025)

Tiedotuksia

20/2025

2025-02-04

Suomi. Itämeri. NATO Shipping Centren tiedonanto.

Kartat

Edellinen

1

Itämeren alueella on tapahtunut vaurioita merenpohjan infrastruktuurille. Tämän vuoksi NATO Shipping Centre pyytää tietoa alueella liikkuvilta aluksilta, jotka havaitsevat normaalista liikenteestä poikkeavaa käyttäytymistä.

Aluksia, jotka havaitsevat poikkeavia tapahtumia tai käyttäytymistä, joka voisi johtaa infrastruktuurin vaurioitumiseen, pyydetään ottamaan yhteyttä NATO:n Shipping Centreen.

Yhteystiedot:

* Kotisivu: <https://shipping.nato.int/>

* Puhelin: 44 1923 956574

* Sähköposti: info@shipping.nato.int

Ilmoituksen tulisi sisältää:

- Ilmoittavan aluksen nimi ja lipunvaltio
- Ilmoittavan aluksen puhelinnumero
- Havaitun tapahtuman sijainti, päivämäärä ja kellonaika
- Mahdollisimman yksityiskohtainen kuvaus havaitusta tapahtumasta
- Mikäli mahdollista, liitteenä kuvia, tallenteita, ECDIS- tai tutkanäyttökuvia

Ilmoituksen antaminen ei aiheuta viivästyksiä matkalla eikä muita haittoja.
(NATO Shipping Centre, 2025 (Ufs 1052/19056, Norrköping 2025))

*28/2025

2025-02-10

Suomi. Suomen rannikon purjehdusopas. Purjehdusoppaan väyläkohtaiset luettelot. Kauppamerenkulun väylät 2.3.1 - Selkämeri.

Kartat

Edellinen

Viittaa:243/2024 [↗](#)

1

Suomen rannikon purjehdusopas 2.3.1 - Selkämeri (Uudet versiot jo julkaisuista oppaista).

Liikenne- ja viestintävirasto Traficom julkaisee merikartat ja merenkulkujulkaisut Suomessa. Merenkulkujulkaisuissa esitetään merikarttaa täydentäviä tietoja. Suomen rannikon purjehdusoppaan (Sailing Directions for Finnish waters) koostuu yleisosasta (Osa 1) sekä useista aluekohtaisista väyläluetteloista (Osa 2 - Kauppamerenkulun väylät). Purjehdusoppaan yleisosio sisältää yleistietoa merenkulusta Suomessa. Tieto on suunnattu kansainvälisen merenkulun käyttöön. Yleisosio julkaistaan englanninkielisenä. Purjehdusoppaan väyläkohtaisissa luetteloissa esitetään kauppamerenkulun väyliä syvyyksiä ja mitoitustietoja sekä perustiedot väyliä käytöstä. Väyläluettelot julkaistaan kolmella kielellä. Purjehdusoppaat luodaan PDF- muotoisina ja viedään vapaasti saataville verkkosivulle: <https://fiho.fi/lnk/sd/fi>.

Purjehdusoppaan väyläkohtaisia luetteloita julkaistaan alueellisesti N2000 merikarttojen julkaisun yhteydessä. Julkaisu 2.3.1 - Selkämeri on julkaistu 3.2.2025.

Tilapäisiä väylämuutoksia ei päivitetä purjehdusoppaaseen. Merenkulkijoiden tulee seurata myös Tiedonantoja merenkulkijoille, sekä varmistaa uusimpien julkaisujen ja tarpeellisten linkitettyjen tietojen saatavuus laivalla.

Voimassa olevat Ennakko- (P) ja Tilapäiset- (T) - tiedonannot (10.02.2025)

Suomenlahti

T&P	Kartat	Suomenlahti
174(T)/2019 ☑	951	Iso Tytärsaaren KA -puoli. Esteet
296(T)/2020 ☑	17, 18, 191, 952, A, B	Helsinki. Sipoo. Alueet ja rajat
20(T)/2021 ☑	951, A	TSS OFF ROOSHER ISLAND. Majakka Rodser sammutettu...Turvalaitteet
228(T)/2021 ☑	951, A	Kulmamatala. Majakka Krestovjy sammutettu. Tiedonanto uusitaan. Turvalaitteet
304(T)/2021 ☑	18, 192, A, B	Helsinki. Vuosaari. Tiedonanto uusitaan. Turvalaitteet. Alueet ja rajat
65(T)/2022 ☑	A, S	Viipuri. Tuhoutunut loisto. Tiedonanto uusitaan. Turvalaitteet
66(T)/2022 ☑	A, S	Viipuri. Loiston valo poissa toiminnasta. Tiedonanto uusitaan. Turvalaitteet
86(T)/2022 ☑	18, 191, 952, A, B	Helsinki. Kruunuvuori. Rajoituksia vesiliikenteeseen. Väylät
90(T)/2022 ☑	951	Tiskolovo. Majakka Kajbolovo. Turvalaitteet
229(T)/2023 ☑	18, 191, A, B	Helsinki. Hernesaari. Turvalaitteet
230(T)/2023 ☑	18, 191, A, B	Helsinki. Hernesaari. Turvalaitteet. Alueet ja rajat
194(T)/2024 ☑	18, 191, A, B	Helsinki. Sompasaari. Turvalaitteet
230(T)/2024 ☑	18, 191, A, B	Helsinki. Melkki. Loisto Melkki sammutettu. Turvalaitteet
238(T)/2024 ☑	17, 952, A	Porvoon edusta. Porvoon majakka sammutettu. Turvalaitteet
284(T)/2024 ☑	18, 191, A, B	Helsinki. Hakaniemi. Sillanrakennustyöt. Alueet ja rajat
21(T)/2025 ☑	951, 952	Majakkan Kallbådagrund Itä-puoli. Alueet ja rajat

Saaristomeri

T&P	Kartat	Saaristomeri
189(T)/2023 ☑	26, D	Parainen. Kirjala...Rajoituksia vesiliikenteeseen. Alueet ja rajat
40(T)/2024 ☑	26, 190, D	Naantali. Raumakari...Kirkonsalmi. Tiedonanto uusitaan. Turvalaitteet
74(T)/2024 ☑	27, 167, D	Parainen. Utön E -puoli. ODAS -poiju. Turvalaitteet
130(T)/2024 ☑	27, D	Parainen. Utön E -puoli. ODAS -poiju. Turvalaitteet
168(T)/2024 ☑	25, 26, 37, D	Parainen. Seili. ODAS-pojju. Turvalaitteet
239(T)/2024 ☑	27, 167, D	Utön E -puoli. Söderdjupet. Mittalaitteita pohjassa. Alueet ja rajat
250(T)/2024 ☑	26, D	Parainen. Hessund...Rajoituksia vesiliikenteeseen. Alueet ja rajat
267(T)/2024 ☑	26, 190, D	Turun satama. Rakennustyöt. Alueet ja rajat

Ahvenanmeri

T&P	Kartat	Ahvenanmeri
97(T)/2024 ↗	32, 160, C	Maarianhamina. Lemströmin kanava...Alueet ja rajat
155(T)/2024 ↗	31, 935, C	TSS SOUTH ÅLAND SEA. Majakka Flötjan sammutettu. Turvalaitteet

Selkämeri

T&P	Kartat	Selkämeri
30(T)/2022 ↗	41, 127, E	Rauma. Ulko-Petäjäs. Alueet ja rajat
95(T)/2024 ↗	42, 125, 955, E	Pori. Tahkoluoto. Majakka Kaijakari sammutettu. Turvalaitteet
121(T)/2024 ↗	45, 46, 815, 816	Korsnäs. Mittalaitteita pohjassa. Esteet
6(T)/2025 ↗	42, 125	Pori. Tahkoluoto. Tiedonanto uusitaan. Turvalaitteet

Merenkurkku

T&P	Kartat	Merenkurkku
238(T)/2022 ↗	48, 115, 921, F, M	Vaasa. Vaskiluoto. Tiedonanto uusitaan. Turvalaitteet
126(T)/2023 ↗	48, 115, 820	Vaasa. Vaskiluoto. Ruoppaustyöt. Alueet ja rajat
256(T)/2023 ↗	48, 115, 820	Vaasa. Vaskiluoto. Ruoppaustyöt. Tiedonanto uusitaan. Alueet ja rajat
62(T)/2024 ↗	48, 819, 822, 956, 957, 8061, 8065	Mustasaari. Raippaluodon L -puoli...Turvalaitteet
247(T)/2024 ↗	48, 820, 956, 957	Vaasa. Johansson. Turvalaitteet
262(T)/2024 ↗	48, 115, 820	Vaasa. Vaskiluoto. (N2000) (BSCD2000). Turvalaitteet. Väyläalueet
279(T)/2024 ↗	48, 115, 820, 957, 8061, 8065	Vaasa. Vaskiluoto. Turvalaitteet. Väyläalueet
16(T)/2025 ↗	47, 825, 956, 957, 8065	Talvikaudeksi poistetut poijut ja viitat. Turvalaitteet

Perämeri

T&P	Kartat	Perämeri
144(T)/2024 ↗	57, 846	Oulu. Pajuniemi. Turvalaitteet
145(T)/2024 ↗	57, 846, 958, 8071	Hailuoto. Sillanrakennustyöt. Alueet ja rajat
164(T)/2024 ↗	57, 119, 846	Oulu. Pikisaari. Väylät
197(T)/2024 ↗	57, 119, 845, 846	Oulu. Oulun satama. Ruoppaustyöt. Alueet ja rajat
270(T)/2024 ↗	57, 846	Hailuoto. Talvikaudeksi suljettu väylänosa. Alueet ja rajat
3(T)/2025 ↗	57, 60, 848, 958	Oulun edusta. Majakan Oulu 1 LO -puoli...Virtuaali AIS. Turvalaitteet
7(T)/2025 ↗	60	Kemi. Majakka Kemi 1:n KO-puoli. Rakennustyöt. Talvitauko. Alueet ja rajat

Vuoksen vesistö

T&P	Kartat	Vuoksen vesistö
268(T)/2019 ↗	M	Kuopio. Kotkatniemi. Turvalaitteet
214(T)/2020 ↗		Leppävirta. Hyvärilä. Turvalaitteet
90(T)/2023 ↗	921, M	Kuopio. Loisto Sotkanselkä toiminnassa. Tiedonanto uusitaan. Turvalaitteet

Kymijoen vesistö

T&P	Kartat	Kymijoen vesistö
-	-	

Kokemäenjoen vesistö

T&P	Kartat	Kokemäenjoen vesistö
-	-	

Oulujoen vesistö

T&P	Kartat	Oulujoen vesistö
-	-	

Paatsjoen vesistö

T&P	Kartat	Paatsjoen vesistö
-	-	

Saimaan kanava

T&P	Kartat	Saimaan kanava
254(T)/2024 ↗		Saimaan kanava suljettu talvikaudeksi.

Pohjoinen Itämeri

T&P	Kartat	Pohjoinen Itämeri
11(T)/2024 ↗	952, 953, 954	Hiidenmaa. Tahkuna. Loisto Lehtma sammutettu. Turvalaitteet

Tiedotuksia

T&P	Kartat	Tiedotuksia
291(T)/2022 ↗		Perämeri. Oulun edusta. V-AIS. Tiedonanto uusitaan.
137(T)/2023 ↗		Helsinki. Korkeasaari. Sillanrakennustyöt. Rajoituksia vesiliikenteeseen.
102(T)/2024 ↗		Parainen. Hessund. Sillanrakennustyöt.