



Tiedonantoja merenkulkijoille

TM 13/2026

Tiedonannot: 128 - 138 / 10.05.2026



Sisällysluettelo

Otsikko	Sivu
Indeksi alueittain	2
Karttaindeksi	3
Suomenlahti	4
Selkämeri	9
Perämeri	10
Vuoksen vesistö	15
Oulujoen vesistö	16
Pohjoinen Itämeri	17
Tiedotuksia	18
Voimassa olevat Ennakko- (P) ja Tilapäiset- (T) - tiedonannot (08.05.2026)	19

Indeksi alueittain

Suomenlahti

Kartat

*129/2026	17, 103, A
*130/2026	18, 191, 952, A, B
*138(T)/2026	21, 22, B

Selkämeri

Kartat

*131/2026	42, 808, 809, 810
-----------	-------------------

Perämeri

Kartat

*128(T)/2026	52, 53, 54, 833, 834, 835, 836, 957, 958
*132/2026	53, 117, 836

Vuoksen vesistö

Kartat

*134/2026	921, M
-----------	--------

Oulujoen vesistö

Kartat

*135/2026	T
-----------	---

Pohjoinen Itämeri

Kartat

*133(T)/2026	953, 954
--------------	----------

Tiedotuksia

Kartat

*136/2026	
*137/2026	

Karttaindeksi

Kartat	Tiedonannot
17	*129/2026
18	*130/2026
21	*138(T)/2026
22	*138(T)/2026
42	*131/2026
52	*128(T)/2026
53	*128(T)/2026, *132/2026
54	*128(T)/2026
103	*129/2026
117	*132/2026
191	*130/2026
808	*131/2026
809	*131/2026
810	*131/2026
833	*128(T)/2026
834	*128(T)/2026
835	*128(T)/2026
836	*128(T)/2026, *132/2026
921	*134/2026
952	*130/2026
953	*133(T)/2026
954	*133(T)/2026
957	*128(T)/2026
958	*128(T)/2026
A	*129/2026, *130/2026
B	*130/2026, *138(T)/2026
M	*134/2026
T	*135/2026

Suomenlahti

*129/2026

2026-05-07

Suomi. Suomenlahti. Porvoo. Kilpilahti. Syvyystiedot. Turvalaitteet. Alueet ja rajat. Satamat

Kartat		Edellinen
17	(INT 1249)	73/2026 ↗
103.C, 103.C2	(INT 12491)	72/2026 ↗
A622, A622.1, A622.2		116/2026 ↗

1		17, 103.C, A622, A622.1, A622.2		
Poista			60°19.08'N	25°33.81'E

2		17, 103.C, 103.C2, A622, A622.1, A622.2		
Poista	$\frac{7}{8}$	Poista 10m syvyyssalue -ja syvyysskäyrä	60°19.175'N	25°33.565'E

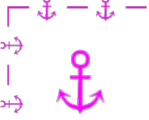
3		17, 103.C, 103.C2, A622, A622.1, A622.2		
Lisää		Ankkurointialue seuraavien pisteiden välille:	(1) 60°18.956'N	25°33.530'E
			(2) 60°18.937'N	25°33.867'E
			(3) 60°19.293'N	25°34.050'E
			(4) 60°19.309'N	25°33.615'E
			(5) 60°19.210'N	25°33.420'E
			(6) 60°19.121'N	25°33.480'E
			(7) 60°18.956'N	25°33.530'E

4		17, 103.C, 103.C2, A622, A622.1, A622.2			
Lisää			60°19.121'N	25°33.480'E	89510

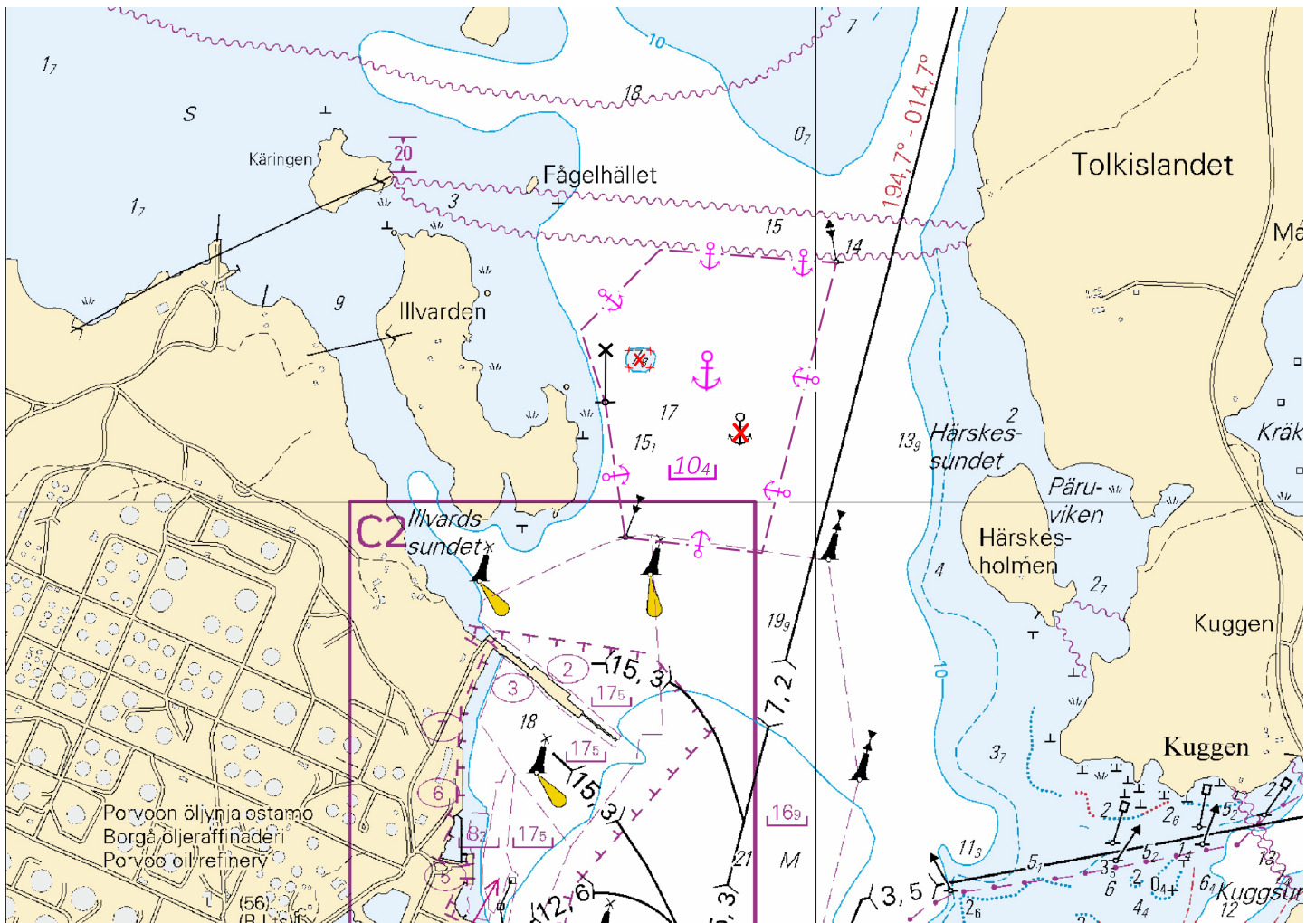

Kuva viitteeksi, karttaotteet ei merikartan mittakaavassa.

(Traficom, Helsinki/Helsingfors 2026)

*130/2026

2026-05-07

Suomi. Suomenlahti. Helsinki. Länsisatama. Hernesaari.
Kruunuvuorenselkä. Väylät

Kartat		Edellinen
18	(INT 1250)	116/2026 ↗
191	(INT 1159)	116/2026 ↗
952		119/2026 ↗
A/INDEX, A626, A626.1, A/Helsinki - Tallinna		129/2026 ↗
B/INDEX, B626, B626.1, B/Helsinki - Tallinn		116/2026 ↗

Viittaa: 176(T)/2025 [↗](#), 169/2025 [↗](#)

1 18, 191, 952, A/INDEX, A626, A626.1, A/Helsinki - Tallinna, B/INDEX, B626, B626.1, B/Helsinki - Tallinn

Muuta $\langle 10,8 \rangle$ \rightarrow $\langle 8,7 \rangle$ Seuraavien pisteiden välille: (1) 60°08.776'N 24°55.196'E
(2) 60°08.673'N 24°55.365'E

2 18, 191, 952, A/INDEX, A626, A626.1, A/Helsinki - Tallinna, B/INDEX, B626, B626.1, B/Helsinki - Tallinn

Muuta $\langle 8,9 \rangle$ \rightarrow $\langle 8,7 \rangle$ Seuraavien pisteiden välille: (1) 60°08.673'N 24°55.365'E
(2) 60°08.496'N 24°55.667'E
(3) 60°08.731'N 24°58.167'E

3
B/Helsinki - Tallinn

18, 191, 952, A/INDEX, A626, A626.1, A/Helsinki - Tallinna, B/INDEX, B626, B626.1,

Muuta $\langle 8,9 \rangle \rightarrow \langle 8,7 \rangle$ Seuraavien pisteiden välille:

- | | | |
|-----|-------------|-------------|
| (1) | 60°08.563'N | 24°57.158'E |
| (2) | 60°08.299'N | 24°58.712'E |

4

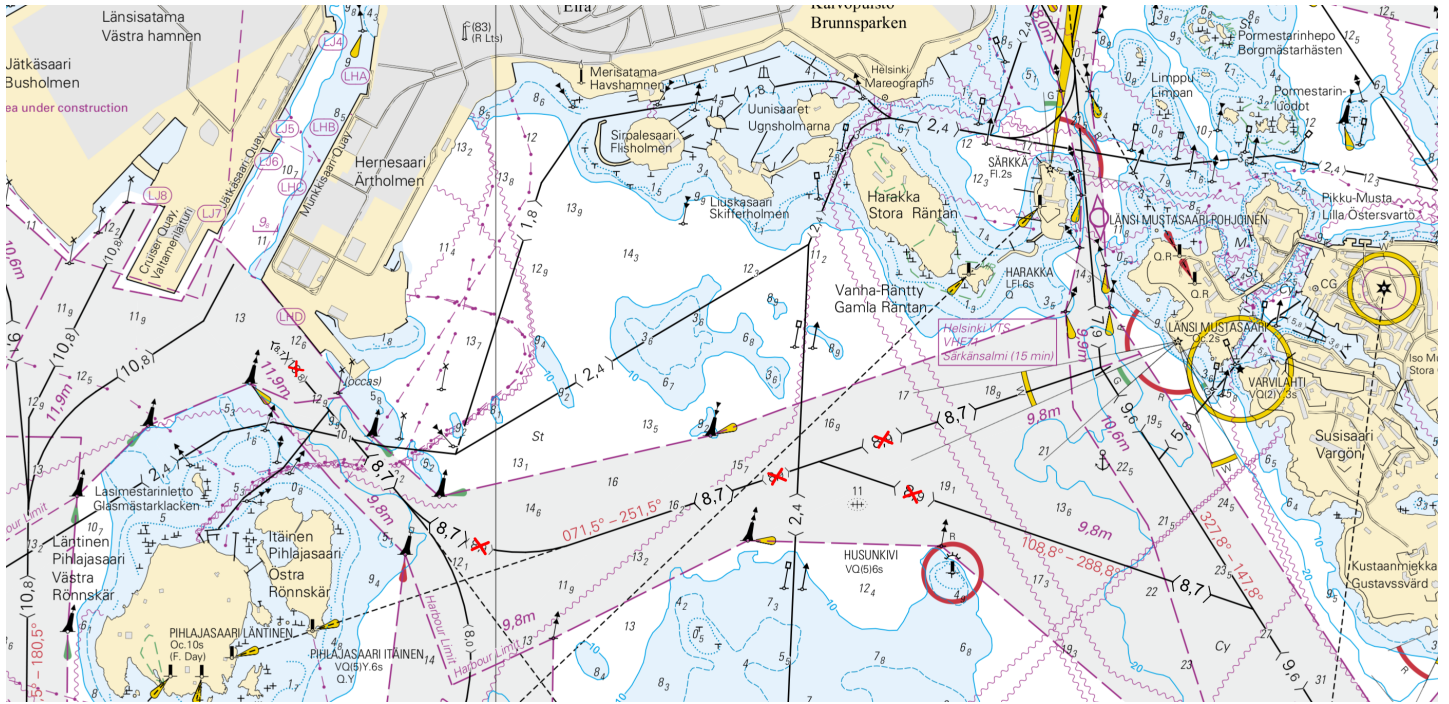

Kuva viitteeksi, karttaotteet ei merikartan mittakaavassa.

5
B/Helsinki - Tallinn

18, 191, 952, A/INDEX, A626, A626.1, A/Helsinki - Tallinna, B/INDEX, B626, B626.1,

Muuta $\langle 9,5 \rangle \rightarrow \langle 9,3 \rangle$ Seuraavien pisteiden välille:

- | | | |
|-----|-------------|-------------|
| (1) | 60°07.809'N | 24°59.278'E |
| (2) | 60°10.143'N | 25°00.032'E |

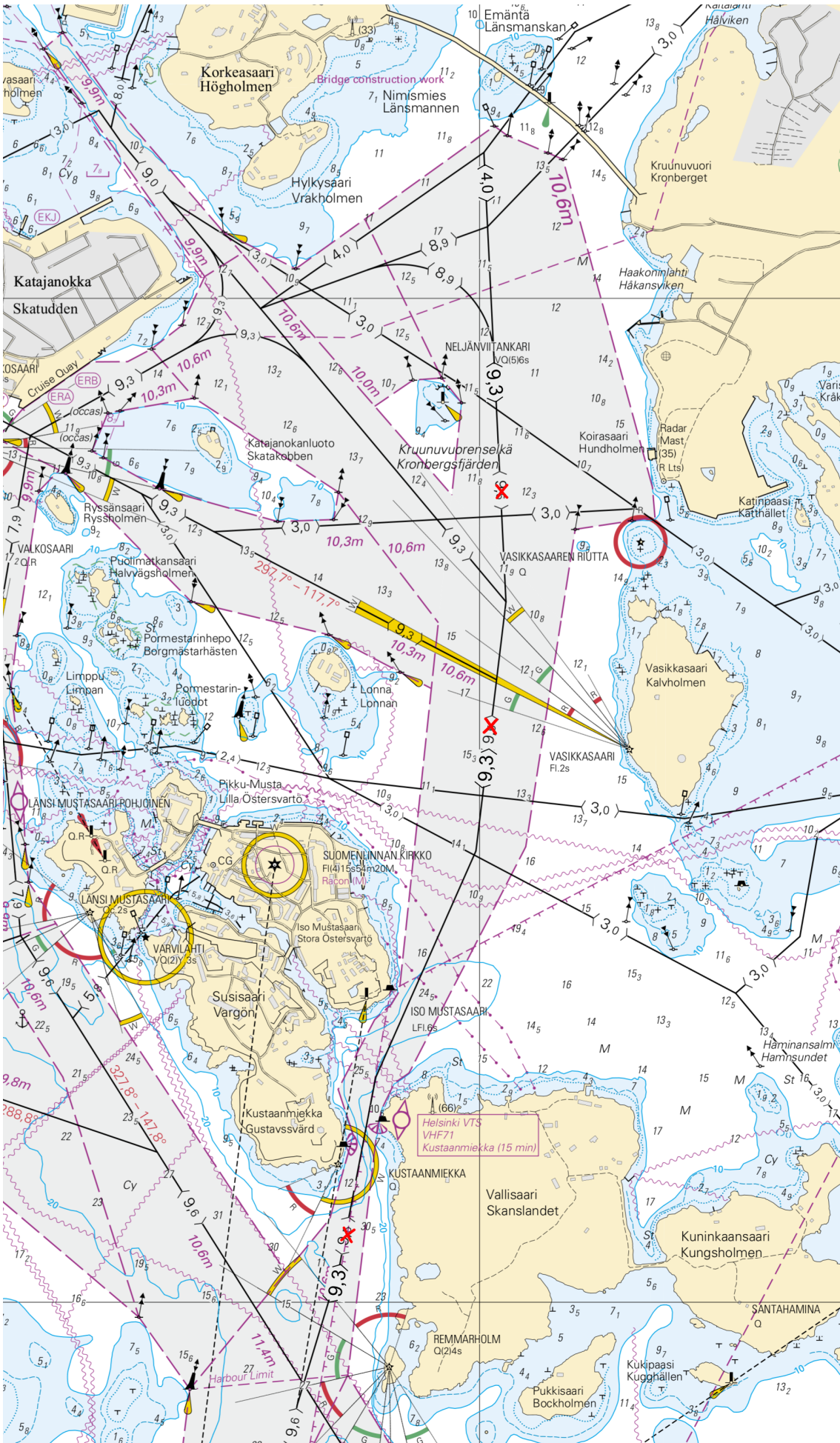

Kuva viitteeksi, karttaotteet ei merikartan mittakaavassa.

*138(T)/2026

2026-05-08

Suomi. Suomenlahti. Hangon itäinen selkä. Turvalaitteet

Kartat		Edellinen
21	(INT 1253)	/
22	(INT 1254)	/
B636		130/2026 ↗

Ajankohta: Toistaiseksi

1		21, B636	Vedenalaiset mittauslaitteistot. Suoja-alue 0.1 NM	59°46.597'N	23°11.960'E
2		21, 22, B636	Vedenalaiset mittauslaitteistot. Suoja-alue 0.1 NM	59°47.032'N	23°06.677'E
3		21, 22, B636	Vedenalaiset mittauslaitteistot. Suoja-alue 0.1 NM	59°48.878'N	23°05.399'E

(Traficom, Helsinki/Helsingfors 2026)

Selkämeri

*131/2026

2026-05-07

Suomi. Selkämeri. Vähä Enskeri. Turvalaitteet

Kartat		Edellinen
42	(INT 1133)	91/2026 ↗
808		91/2026 ↗
809		91/2026 ↗
810		215/2025 ↗

1
Poista  42, 808, 809, 810 61°39.808'N 21°22.467'E

(Traficom, Helsinki/Helsingfors 2026)

Perämeri

*128(T)/2026

2026-05-05

Suomi. Perämeri. Kokkola. Lohtaja. Puolustusvoimat ampuu. Alueet ja rajat

Kartat		Edellinen
52	(INT 1143)	120/2026 ↗
53	(INT 1144)	239/2025 ↗
54	(INT 1145)	231/2024 ↗
833, 833.B		255/2025 ↗
834, 834.A		255/2025 ↗
835, 835.A		239/2025 ↗
836		265/2025 ↗
957	(INT 1208)	264/2025 ↗
958	(INT 1209)	122/2026 ↗

Ajankohta: 12.05.2026 klo 7:00 - 20.05.2026 klo 20:00

1

Puolustusvoimat ampuu Lohtajalla 12.05.2026 klo 07:00 - 16.05.2026 klo 24:00. Lisäksi ilmavoimat suorittaa lennokkitoimintaa 12.05.2026 klo 07:00 - 20.05.2026 klo 20:00 välisenä aikana. Merelle ulottuva vaara-alue on 12.05.2026 klo 07:00-18:00 välisenä aikana laajempi kuin muina päivinä.

Alueella liikkuvia kehoitetaan seuraamaan merivaroituksia ja radioliikennettä erityisen tarkasti. Silmäturvallisuuden takia ilmamaalin tähyttäminen optisilla laitteilla on kielletty.

Lisätietoja: 0299 442191. <https://puolustusvoimat.fi/ajankohtaista/ampuma-ja-melutiedotteet>

2

52, 53, 54, 833, 833.B, 834, 834.A, 835, 835.A, 836, 957, 958

Lisää

Vaarallinen alue

(1) 63°57.604'N 23°16.254'E

(2) 63°56.213'N 22°28.109'E

(3) 64°07.059'N 22°09.303'E

Seuraavien pisteiden välille:

(4) 64°29.101'N 22°40.059'E

(5) 64°17.579'N 23°26.872'E

(6) 64°05.120'N 23°23.489'E

12 May 2026 at 07.00 - at 18.00 local time

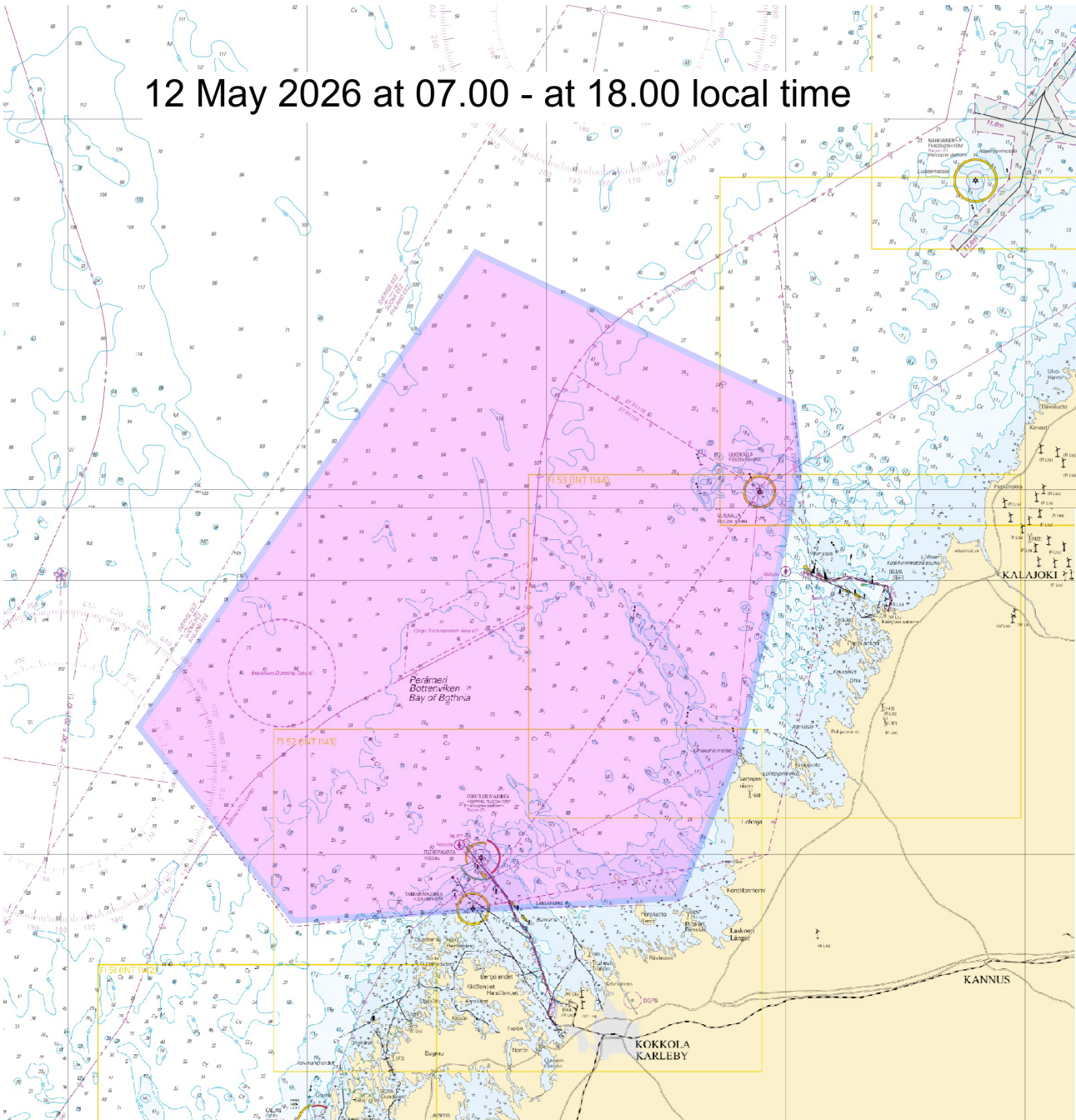

Kuva viitteeksi, karttaotteet ei merikartan mittakaavassa.

52, 53, 54, 833, 833.B, 834, 834.A, 835, 835.A, 836, 957, 958

Lisää

Vaarallinen alue

Seuraavien pisteiden välille:

(1)	63°57.604'N	23°16.254'E
(2)	63°57.269'N	22°58.969'E
(3)	64°00.443'N	22°55.339'E
(4)	64°09.051'N	22°44.505'E
(5)	64°13.202'N	22°57.673'E
(6)	64°16.446'N	23°04.481'E
(7)	64°09.846'N	23°24.988'E
(8)	64°05.120'N	23°23.489'E

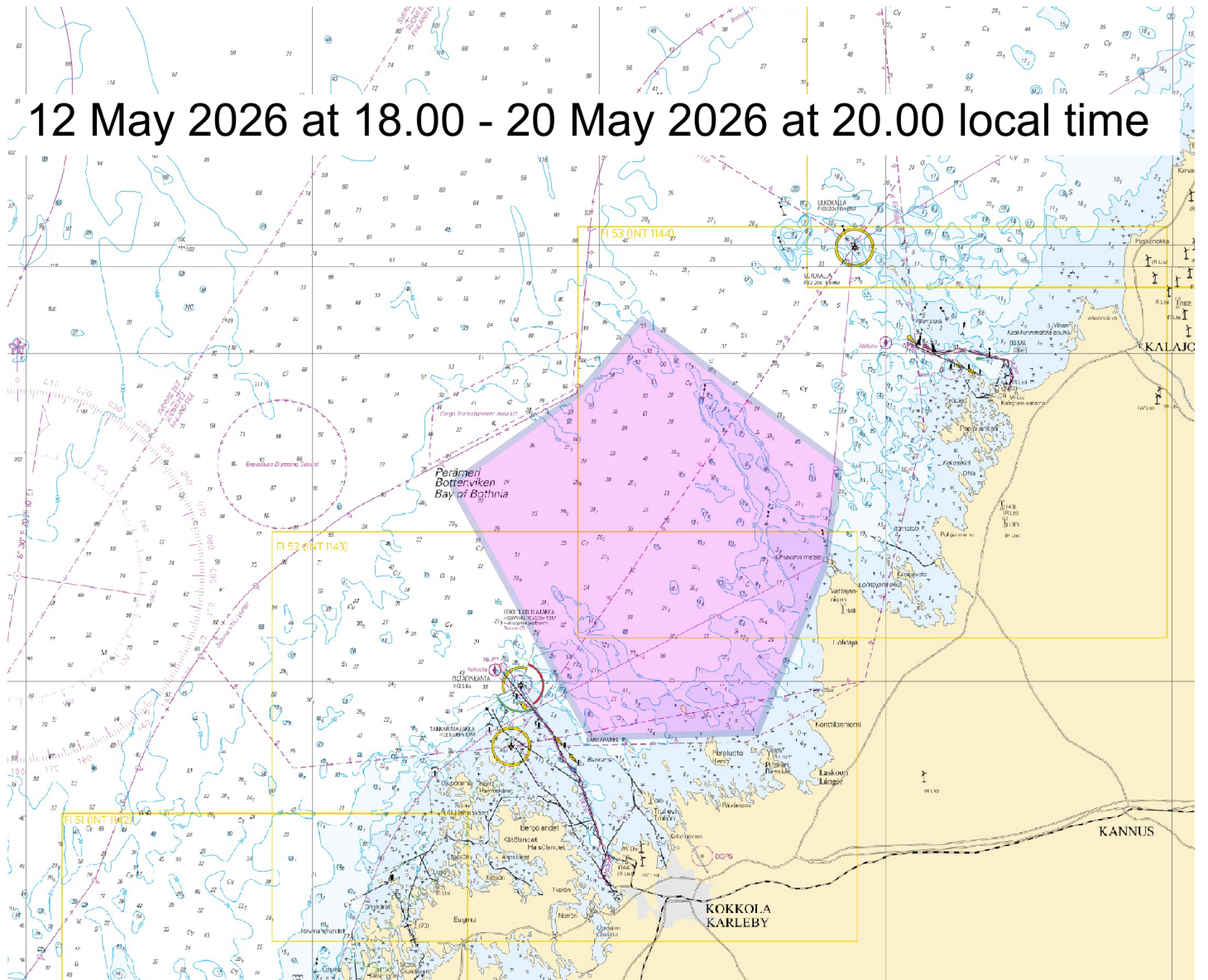

Kuva viitteeksi, karttaotteet ei merikartan mittakaavassa.

(Puolustusvoimat/Försvarsmakten/The Finnish Defence Forces 2026)

*132/2026

2026-05-07

Suomi. Perämeri. Kalajoki. Turvalaitteet. Väylät. Satamat

Kartat		Edellinen
53	(INT 1144)	128/2026 ↗
117.B	(INT 11431)	265/2025 ↗
836, 836.A		128/2026 ↗

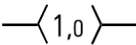
1	53, 117.B, 836, 836.A			
Poista		Seuraavien pisteiden väliltä:	(1) 64°14.592'N 23°45.666'E	
			(2) 64°14.330'N 23°46.328'E	

2	53, 117.B, 836, 836.A			
Poista			64°14.405'N 23°46.296'E	

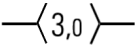
3	53, 117.B, 836, 836.A			
Lisää		Seuraavien pisteiden välille:	(1) 64°14.673'N 23°42.719'E	
			(2) 64°14.400'N 23°45.370'E	
			(3) 64°14.225'N 23°46.504'E	
			(4) 64°14.240'N 23°46.576'E	

4	53, 117.B, 836, 836.A			
Lisää			64°14.405'N 23°45.120'E	89577

5	53, 117.B, 836, 836.A			
Lisää			64°14.380'N 23°45.353'E	89578

6	53, 117.B, 836, 836.A			
Lisää			64°14.215'N 23°46.445'E	89579

7	53, 117.B, 836, 836.A			
Poista		Laituri seuraavien pisteiden väliltä:	(1) 64°14.121'N 23°46.913'E	
			(2) 64°14.168'N 23°46.979'E	

8
Rantaviivamuutokset. Ks. kuva

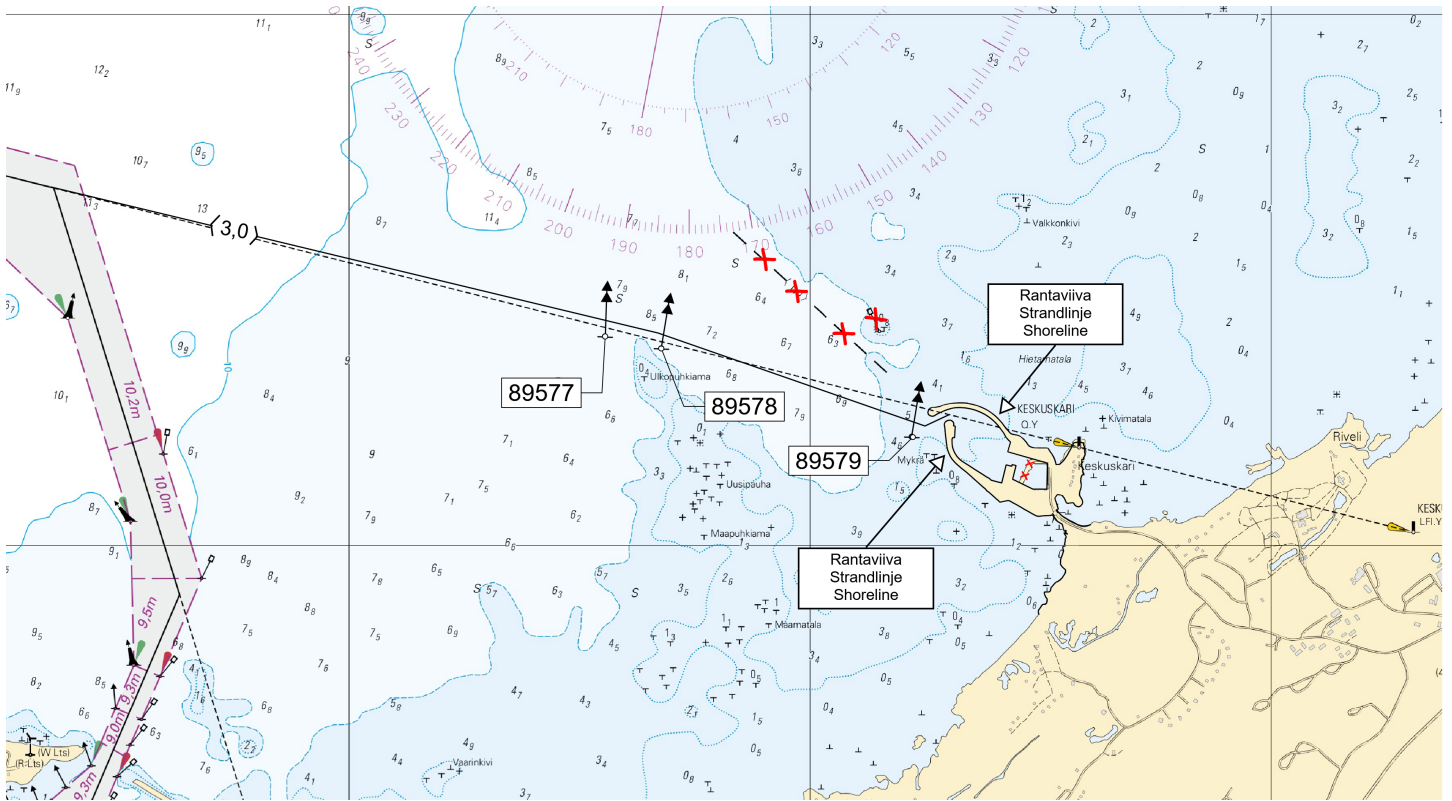

Kuva viitteeksi, karttaotteet ei merikartan mittakaavassa.

(Traficom, Helsinki/Helsingfors 2026)

Vuoksen vesistö

*134/2026

2026-05-07

Suomi. Vuoksen vesistö. Varkaus. Turvalaitteet

Kartat

921

M230, M230.1

Edellinen

50/2025 [↗](#)

45/2026 [↗](#)

1

921, M230, M230.1

Poista



PIRTTILUOTO
Y

62°18.093'N

27°53.666'E

22358

(Traficom, Helsinki/Helsingfors 2026)

Oulujoen vesistö

*135/2026

2026-05-07

Suomi. Oulujoen vesistö. Oulujärvi. Paltaselkä. Esteet. Syvyystiedot

Kartat

T398

Edellinen

166/2023 [↗](#)

1		T398			
Lisää	⊥		64°20.014'N	27°45.360'E	
2		T398			
Lisää	+		64°19.949'N	27°45.424'E	
3		T398			
Lisää	⊥		64°19.892'N	27°45.540'E	
4		T398			
Lisää	Seuraavien pisteiden välille:	(1) 64°20.033'N	27°45.384'E	
			(2) 64°19.995'N	27°45.274'E	
		Vaikeakulkuinen alue	(3) 64°19.959'N	27°45.244'E	
			(4) 64°19.915'N	27°45.386'E	
			(5) 64°19.850'N	27°45.547'E	
			(6) 64°19.866'N	27°45.622'E	
			(7) 64°19.894'N	27°45.633'E	
			(8) 64°19.938'N	27°45.577'E	
			(9) 64°20.032'N	27°45.415'E	

(Traficom, Helsinki/Helsingfors 2026)

Pohjoinen Itämeri

*133(T)/2026

2026-05-07

Suomi. Pohjoinen Itämeri. Bogskär. Turvalaitteet

Kartat

953

954

Edellinen

119/2026 [↗](#)

(INT 1210)

119/2026 [↗](#)

Ajankohta: Toistaiseksi

1
Kunnostustöiden aikana majakan valo ja racon ovat poissa toiminnasta.

2 953, 954

Muuta



BOGSKÄR
FI(3)W.20s28m8M
(exting)
Racon (T) (Not in
use)

59°30.271'N 20°20.849'E 6116, (C4486)

(Traficom, Helsinki/Helsingfors 2026)

Tiedotuksia

*136/2026

2026-05-07

Suomi. Suomen rannikko- ja järviolueet. Kelluvien turvalaitteiden tarkastus talven jälkeen.

Kartat

Edellinen

Viittaa:109/2026 [↗](#)

1

Merenkulkijoiden tulee noudattaa varovaisuutta navigoidessaan kelluvien turvalaitteiden avulla, jotka voivat olla pois paikoiltaan, vaurioituneita tai sammuneita. Talven jälkeen viittojen ja poijujen tarkistukset kestävät useita viikkoja.

(Traficom, Helsinki/Helsingfors 2026)

*137/2026

2026-05-07

Suomi. Häiriötä satelliittinavigointijärjestelmissä. Vesiliikenteen GNSS- ja AIS-häiriöt.

Kartat

Edellinen

Viittaa:108/2026 [↗](#)

1

Vesiliikenteen GNSS- ja AIS-häiriöt

Suomenlahdella vuoden 2024 keväällä alkaneita GNSS-häiriötä (Global Navigation Satellite System) esiintyy vesiliikenteessä edelleen. AIS-järjestelmässä (alusten automaattinen tunnistusjärjestelmä) esiintyy myös häiriötä. Erityisesti Itäiseltä Suomenlahdelta on raportoitu paljon häiriötä, mutta häiriötä ilmenee myös laajemmin koko Suomenlahden alueella.

Häiriöt heikentävät paikannuksen luotettavuutta aiheuttamalla GNSS-vastaanottoon katkoksia. Häiriötilanteissa ei voida täysin luottaa yleisesti käytössä oleviin GNSS-pohjaisiin navigointijärjestelmiin, vaan joudutaan turvautumaan varajärjestelmiin. AIS-järjestelmässä esiintyvät häiriöt aiheuttavat alusten näkymistä järjestelmässä virheellisissä sijainneissa.

Saaristoalueiden kapeilla väylillä tai näkyvyyden ollessa heikko, paikannuksen häiriöiden aiheuttamat riskit kasvavat, ellei häiriötä havaita. Havaitsemista parantaa tutkan ja elektronisen merikartan yhteiskäyttö, jossa tutkakuva näkyy merikartan päällä. Miehistön ammattitaidolla on häiriötilanteessa iso merkitys. Merikartta, kompassi ja tutka on käytettävissä GNSS-sijaintitiedon puuttuessa.

Fintrafficin meriliikenteenohjaus VTS on alusten tukena ja antaa VTS-alueelle saapuville aluksille tarvittavat tiedot turvallista navigointia varten, esimerkiksi tiedot meneillään olevista GNSS-häiriöistä.

Tilannekuva satelliittinavigointipalveluiden häiriöistä Suomessa on saatavilla Liikenne- ja viestintävirasto Traficomin verkkosivulta:

<https://tieto.traficom.fi/fi/tilastot/satelliittinavigointipalveluiden-hairiot-suomessa>

Radiohäiriöistä merellä kannattaa aina ilmoittaa Liikenne- ja viestintävirasto Traficomille:

<https://eservices.traficom.fi/ContactForms/form/radiohairiot-7008?langid=fi>

(Traficom, Helsinki/Helsingfors 2026)

Voimassa olevat Ennakko- (P) ja Tilapäiset- (T) - tiedonannot (08.05.2026)

Suomenlahti

T&P	Kartat	Suomenlahti
174(T)/2019 ☑	951	Iso Tytärsaaren KA -puoli. Esteet
296(T)/2020 ☑	17, 18, 191, 952, A, B	Helsinki. Sipoo. Alueet ja rajat
65(T)/2022 ☑	A, S	Viipuri. Tuhoutunut loisto. Tiedonanto uusitaan. Turvalaitteet
66(T)/2022 ☑	A, S	Viipuri. Loiston valo poissa toiminnasta. Tiedonanto uusitaan. Turvalaitteet
230(T)/2023 ☑	18, 191, A, B	Helsinki. Hernesaari. Turvalaitteet. Alueet ja rajat
130(T)/2025 ☑	18, 191, A, B	Helsinki. Hernesaari. Tiedonanto uusitaan. Turvalaitteet
176(T)/2025 ☑	18, 191, A, B	Helsinki. Länsisatama...Rajoituksia vesiliikenteeseen. Alueet ja rajat
216(T)/2025 ☑	18, 191, A, B	Helsinki. Sompasaari. Nihti. Alueet ja rajat
74(T)/2026 ☑	951, A	Kulmamatala. Majakka Krestovjy sammutettu. Tiedonanto uusitaan. Turvalaitteet
75(T)/2026 ☑	18, 191, A, B	Helsinki. Sompasaari...Tiedonanto uusitaan. Turvalaitteet
77(T)/2026 ☑	951, A	Seiskari. Turvalaitteet
100(T)/2026 ☑	951	Purtse. Loisto Moldova sammutettu. Turvalaitteet
101(T)/2026 ☑	951, A	TSS OFF ROOSHER ISLAND. Tiedonanto uusitaan. Turvalaitteet
110(T)/2026 ☑	18, 191, A, B	Helsinki. Mustikkamaa. Turvalaitteet
111(T)/2026 ☑	18, 191, A, B	Helsinki. Hernesaari. Alueet ja rajat
112(T)/2026 ☑	22, 136, B	Hanko. Länsisatama...Tiedonanto uusitaan. Turvalaitteet. Alueet ja rajat
114(T)/2026 ☑	21, B	Raasepori. Tammisaari. (MSL/MW). Tiedonanto uusitaan. Esteet
117(T)/2026 ☑	15, 16	Loviisa. Majakka Tiiskerin KA -puoli. Turvalaitteet
138(T)/2026 ☑	21, 22, B	Hangon itäinen selkä. Turvalaitteet

Saaristomeri

T&P	Kartat	Saaristomeri
284(T)/2025 ↗	26, D	Parainen. Kirjala...Rajoituksia vesiliikenteeseen. Alueet ja rajat
88(T)/2026 ↗	25, 26, 105, 704, B	Parainen. Tervsund. Turvalaitteet
103(T)/2026 ↗	705	Kaarina. Kuusistonsalmi...Tiedonanto uusitaan. Alueet ja rajat. Alikulkukorke...

Ahvenanmeri

T&P	Kartat	Ahvenanmeri
271(T)/2025 ↗	32, 160, 756, 757	Maarianhamina. Länsisatama. Rakennustyöt. Alueet ja rajat
50(T)/2026 ↗	953, 955, 8031	Majakka Grundkallenin KA -puoli. Grundkallegrund...Turvalaitteet

Selkämeri

T&P	Kartat	Selkämeri
165(T)/2025 ↗	955	Söderhamnin Itä -puoli. Loisto Hällgrund sammutettu. Turvalaitteet
241(T)/2025 ↗	956, 957, 8065	Örnsköldsvik. Ullånger. Sammutetut loistot. Turvalaitteet
17(T)/2026 ↗	42, 125	Pori. Tahkoluoto. Tiedonanto uusitaan. Turvalaitteet
52(T)/2026 ↗	955	Gävlen itäpuoli. Loiston Eggegrund KA -puoli...Turvalaitteet
53(T)/2026 ↗	956	Sundsvallin E -puoli. Björkön...Alueet ja rajat
91(T)/2026 ↗	42, 808, 809	Porin edusta. Mittalaitteita pohjassa. Alueet ja rajat

Merenkurkku

T&P	Kartat	Merenkurkku
247(T)/2024 ↗	48, 820, 956, 957	Vaasa. Johansson. Turvalaitteet
254(T)/2025 ↗	47, 48, 822, 956, 957	Talvikaudeksi poistetut poijut ja viitta. Virtuaali AIS. Turvalaitteet
264(T)/2025 ↗	47, 825, 956, 957, 8061, 8065	TSS IN NORRA KVARKEN. Talvikaudeksi poistetut poijut ja viitat. Turvalaitteet

Perämeri

T&P	Kartat	Perämeri
145(T)/2024 🔗	57, 846, 958, 8071	Hailuoto. Sillanrakennustyöt. Alueet ja rajat
164(T)/2024 🔗	57, 119, 846	Oulu. Pikisaari. Väylät
83(T)/2025 🔗	57, 846	Hailuoto. Riutunkarin sekä Huikun sillan veneilyaukot.
257(T)/2025 🔗	60, 958	Talvikaudeksi poistetut poijut. Virtuaali AIS. Turvalaitteet
128(T)/2026 🔗	52, 53, 54, 833, 834, 835, 836, 957, 958	Kokkola. Lohtaja. Puolustusvoimat ampuu. Alueet ja rajat

Vuoksen vesistö

T&P	Kartat	Vuoksen vesistö
-	-	

Kymijoen vesistö

T&P	Kartat	Kymijoen vesistö
-	-	

Kokemäenjoen vesistö

T&P	Kartat	Kokemäenjoen vesistö
-	-	

Oulujoen vesistö

T&P	Kartat	Oulujoen vesistö
-	-	

Paatsjoen vesistö

T&P	Kartat	Paatsjoen vesistö
-	-	

Saimaan kanava

T&P	Kartat	Saimaan kanava
247(T)/2025 ↗		Saimaan kanava suljettu talvikaudeksi.

Pohjoinen Itämeri

T&P	Kartat	Pohjoinen Itämeri
11(T)/2024 ↗	952, 953, 954	Hiidenmaa. Tahkuna. Loisto Lehtma sammutettu. Turvalaitteet
259(T)/2025 ↗	952, 953, 954	Hiidenmaa. Lehtma. Poistettu luotsinkohtauspaikka. Luotsaus
133(T)/2026 ↗	953, 954	Bogskär. Turvalaitteet

Tiedotuksia

T&P	Kartat	Tiedotuksia
137(T)/2023 ↗		Helsinki. Korkeasaari. Sillanrakennustyöt. Rajoituksia vesiliikenteeseen.