



Underrättelser för sjöfarande

UfS 13/2026

Notiser: 128 - 138 / 10.05.2026



Innehållsförteckning

Titel	Sida
Index enligt område	2
Kortindex	3
Finska viken	4
Bottenhavet	9
Bottenviken	10
Vuoksens vattendrag	15
Ule älvs vattendrag	16
Norra Östersjön	17
Upplysningar	18
Preliminära (P) och Tillfälliga (T) notiser i kraft (08.05.2026)	19

Index enligt område

Finska viken

Kort

*129/2026	17, 103, A
*130/2026	18, 191, 952, A, B
*138(T)/2026	21, 22, B

Bottenhavet

Kort

*131/2026	42, 808, 809, 810
-----------	-------------------

Bottenviken

Kort

*128(T)/2026	52, 53, 54, 833, 834, 835, 836, 957, 958
*132/2026	53, 117, 836

Vuoksens vattendrag

Kort

*134/2026	921, M
-----------	--------

Ule älvs vattendrag

Kort

*135/2026	T
-----------	---

Norra Östersjön

Kort

*133(T)/2026	953, 954
--------------	----------

Upplysningar

Kort

*136/2026	
*137/2026	

Kortindex

Kort	Notiser
17	*129/2026
18	*130/2026
21	*138(T)/2026
22	*138(T)/2026
42	*131/2026
52	*128(T)/2026
53	*128(T)/2026, *132/2026
54	*128(T)/2026
103	*129/2026
117	*132/2026
191	*130/2026
808	*131/2026
809	*131/2026
810	*131/2026
833	*128(T)/2026
834	*128(T)/2026
835	*128(T)/2026
836	*128(T)/2026, *132/2026
921	*134/2026
952	*130/2026
953	*133(T)/2026
954	*133(T)/2026
957	*128(T)/2026
958	*128(T)/2026
A	*129/2026, *130/2026
B	*130/2026, *138(T)/2026
M	*134/2026
T	*135/2026



Finska viken

*129/2026

2026-05-07

Finland. Finska viken. Borgå. Sköldvik. Djup. Säkerhetsanordningar.
Områden och gränser. Hamnar

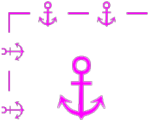
Kort		Föregående
17	(INT 1249)	73/2026 ↗
103.C, 103.C2	(INT 12491)	72/2026 ↗
A622, A622.1, A622.2		116/2026 ↗

1		17, 103.C, A622, A622.1, A622.2			
Stryk			60°19.08'N	25°33.81'E	
2		17, 103.C, 103.C2, A622, A622.1, A622.2			
Stryk	7 _g	Stryk 10m djupområdet och djupkurva	60°19.175'N	25°33.565'E	
3		17, 103.C, 103.C2, A622, A622.1, A622.2			
Inför		Läktringsområde mellan följande positioner:	(1) 60°18.956'N	25°33.530'E	
			(2) 60°18.937'N	25°33.867'E	
			(3) 60°19.293'N	25°34.050'E	
			(4) 60°19.309'N	25°33.615'E	
			(5) 60°19.210'N	25°33.420'E	
			(6) 60°19.121'N	25°33.480'E	
			(7) 60°18.956'N	25°33.530'E	
4		17, 103.C, 103.C2, A622, A622.1, A622.2			
Inför			60°19.121'N	25°33.480'E	89510



Bild för referens, kortutdrag inte i sjökortets skala.

(Traficom, Helsinki/Helsingfors 2026)

*130/2026

2026-05-07

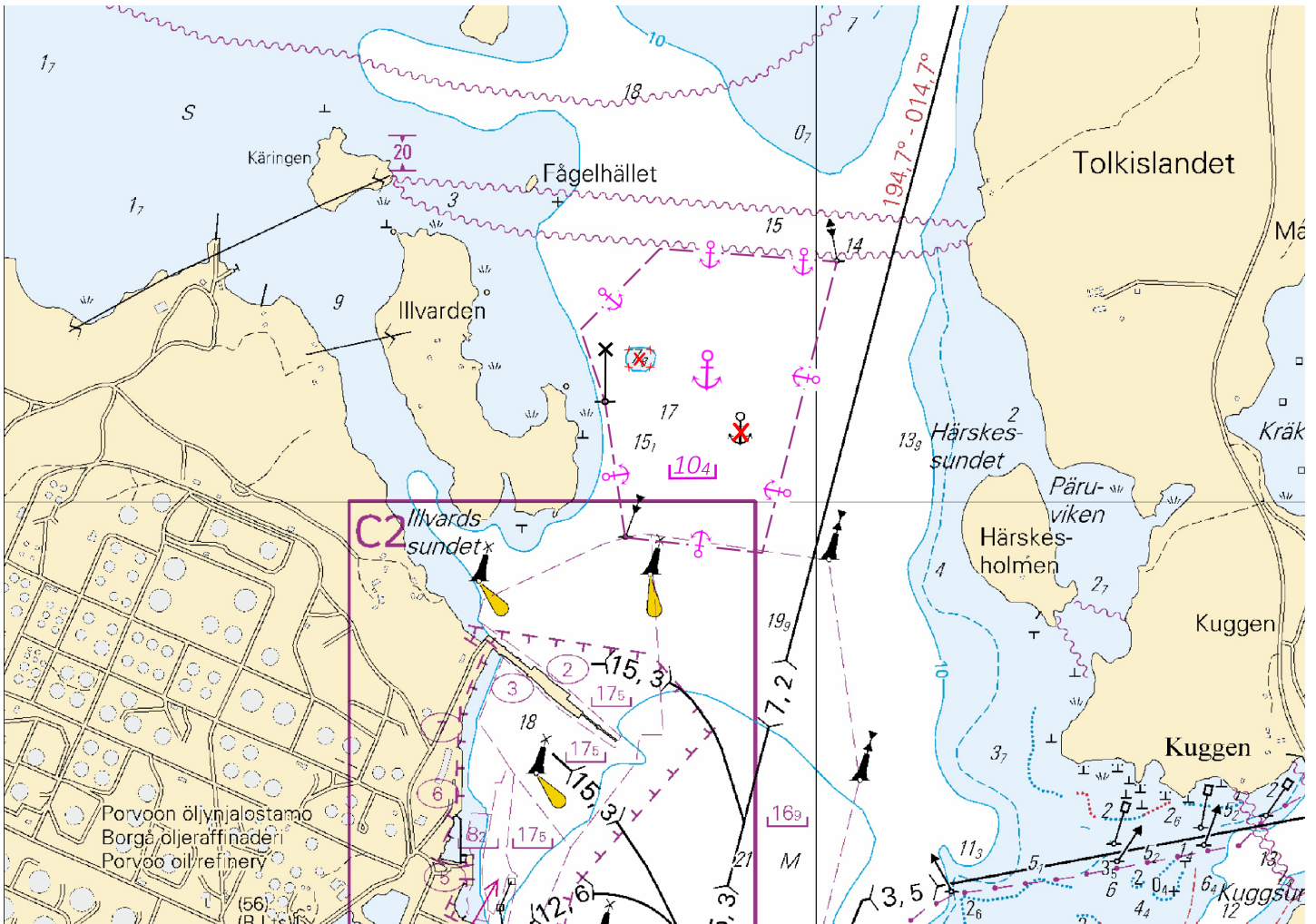
Finland. Finska viken. Helsingfors. Västerhamn. Ärtholmen.
Kronbergssfjärden. Farleder

Kort		Föregående
18	(INT 1250)	116/2026 ↗
191	(INT 1159)	116/2026 ↗
952		119/2026 ↗
A/INDEX, A626, A626.1, A/Helsinki - Tallinna		129/2026 ↗
B/INDEX, B626, B626.1, B/Helsinki - Tallinn		116/2026 ↗

Refererar: 176(T)/2025 [↗](#), 169/2025 [↗](#)

1 18, 191, 952, A/INDEX, A626, A626.1, A/Helsinki - Tallinna, B/INDEX, B626, B626.1, B/Helsinki - Tallinn

Ändra $\langle 10,8 \rangle$ \rightarrow $\langle 8,7 \rangle$ Mellan följande positioner:

(1)	60°08.776'N	24°55.196'E
(2)	60°08.673'N	24°55.365'E

2 18, 191, 952, A/INDEX, A626, A626.1, A/Helsinki - Tallinna, B/INDEX, B626, B626.1, B/Helsinki - Tallinn

Ändra $\langle 8,9 \rangle$ \rightarrow $\langle 8,7 \rangle$ Mellan följande positioner:

(1)	60°08.673'N	24°55.365'E
(2)	60°08.496'N	24°55.667'E
(3)	60°08.731'N	24°58.167'E

3
B/Helsinki - Tallinn

18, 191, 952, A/INDEX, A626, A626.1, A/Helsinki - Tallinna, B/INDEX, B626, B626.1,

Ändra $\langle 8,9 \rangle$ \rightarrow $\langle 8,7 \rangle$ Mellan följande positioner:

- | | | |
|-----|-------------|-------------|
| (1) | 60°08.563'N | 24°57.158'E |
| (2) | 60°08.299'N | 24°58.712'E |

4



Bild för referens, kortutdrag inte i sjökortets skala.

5
B/Helsinki - Tallinn

18, 191, 952, A/INDEX, A626, A626.1, A/Helsinki - Tallinna, B/INDEX, B626, B626.1,

Ändra $\langle 9,5 \rangle$ \rightarrow $\langle 9,3 \rangle$ Mellan följande positioner:

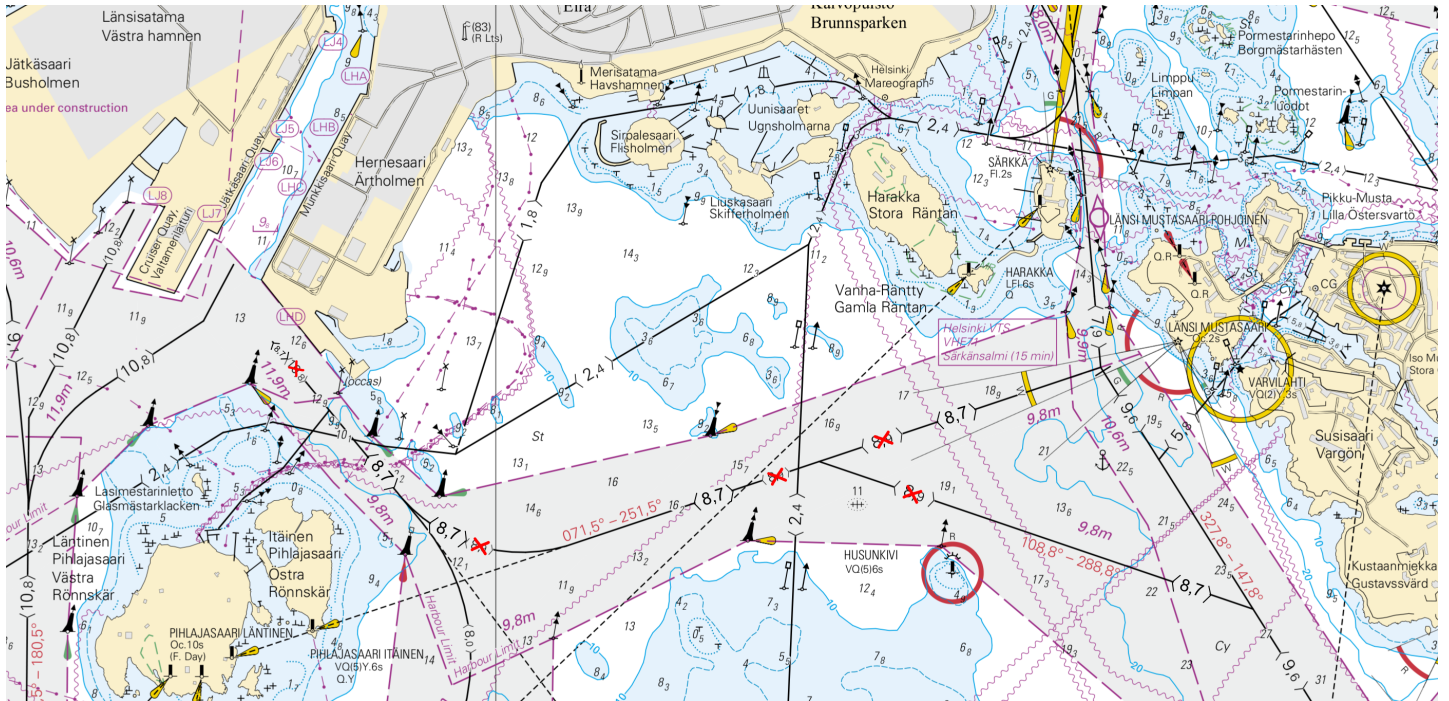
- | | | |
|-----|-------------|-------------|
| (1) | 60°07.809'N | 24°59.278'E |
| (2) | 60°10.143'N | 25°00.032'E |



Bild för referens, kortutdrag inte i sjökortets skala.



*138(T)/2026

2026-05-08

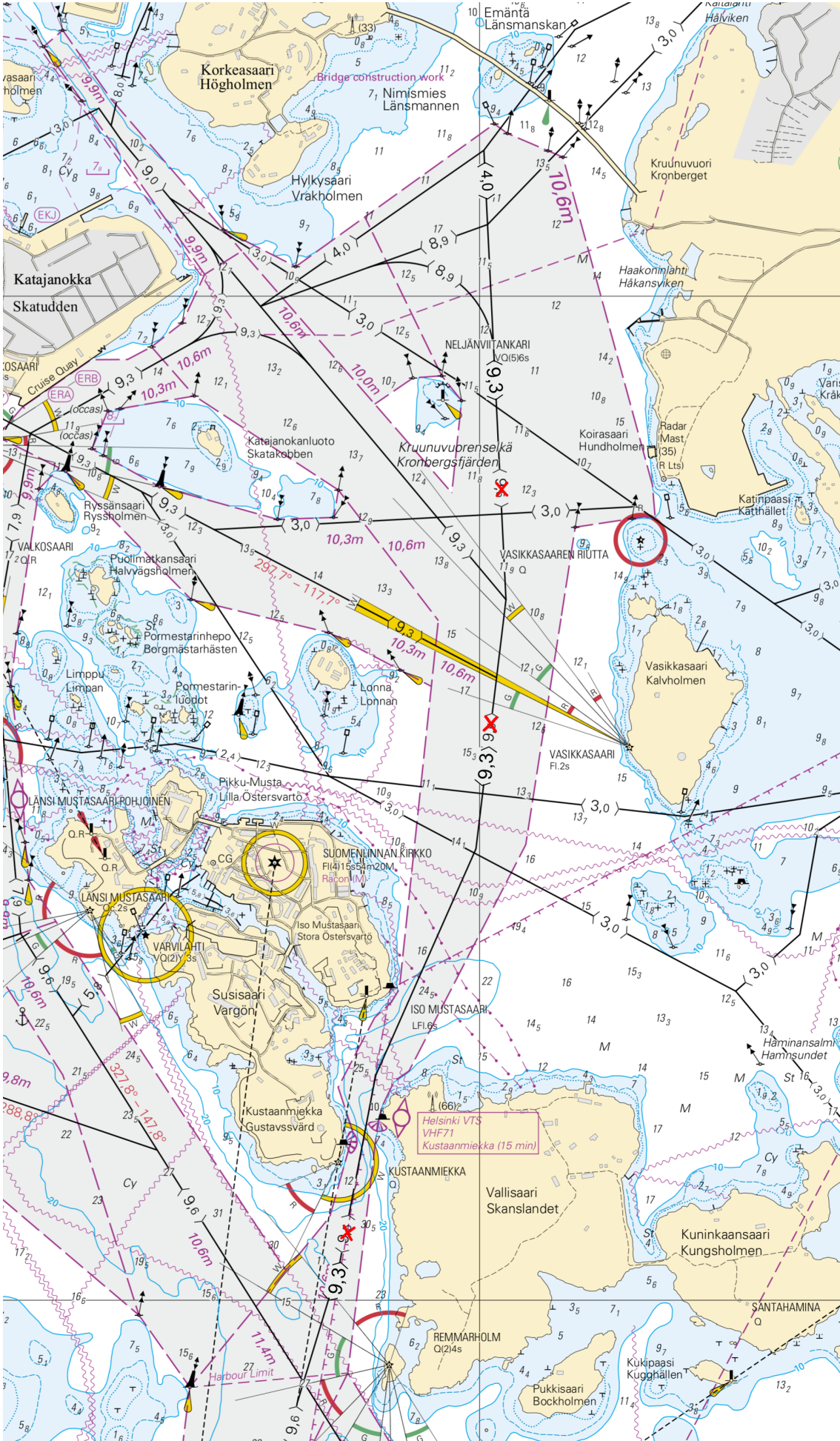
Finland. Finska viken. Hangö östra fjärd. Säkerhetsanordningar

Kort	Föregående
21	(INT 1253) /
22	(INT 1254) /
B636	130/2026 ↗

Tidpunkt: Tillsvidare

1		21, B636		
Inför		Undervattens mätutrustning. Säkerhets-zon 0.1 NM.	59°46.597'N	23°11.960'E
2		21, 22, B636		
Inför		Undervattens mätutrustning. Säkerhets-zon 0.1 NM.	59°47.032'N	23°06.677'E
3		21, 22, B636		
Inför		Undervattens mätutrustning. Säkerhets-zon 0.1 NM.	59°48.878'N	23°05.399'E

(Traficom, Helsinki/Helsingfors 2026)

Bottenhavet

*131/2026

2026-05-07

Finland. Bottenhavet. Vähä Enskeri. Säkerhetsanordningar

Kort		Föregående
42	(INT 1133)	91/2026 ↗
808		91/2026 ↗
809		91/2026 ↗
810		215/2025 ↗

1 42, 808, 809, 810

Stryk



61°39.808'N

21°22.467'E

(Traficom, Helsinki/Helsingfors 2026)

Bottenviken

*128(T)/2026

2026-05-05

Finland. Bottenviken. Karleby. Lochteå. Skjutvarning. Områden och gränser

Kort		Föregående
52	(INT 1143)	120/2026 ↗
53	(INT 1144)	239/2025 ↗
54	(INT 1145)	231/2024 ↗
833, 833.B		255/2025 ↗
834, 834.A		255/2025 ↗
835, 835.A		239/2025 ↗
836		265/2025 ↗
957	(INT 1208)	264/2025 ↗
958	(INT 1209)	122/2026 ↗

Tidpunkt: 12 maj 2026 kl. 7:00 – 20 maj 2026 kl. 20:00

1

Försvarsmakten kommer att genomföra en skjutövning i Lochteå från den 12 maj 2026 kl. 07.00 till den 16 maj 2026 kl. 00.00 samt drönarverksamhet från den 12 maj 2026 kl. 07.00 till den 20 maj 2026 kl. 20.00. Under perioden den 12 maj 2026 kl. 07.00–18.00 är det till havs sträckande farliga området större än under övriga dagar.

Alla som rör sig i området uppmanas att följa navigationsvarningarna och radiotrafiken med största uppmärksamhet. För att undvika ögonskador är det under pågående flygningar förbjudet att använda optisk utrustning.

Närmare upplysningar tfn 0299 442191. <https://puolustusvoimat.fi/sv/skjutningar-och-buller>

2

52, 53, 54, 833, 833.B, 834, 834.A, 835, 835.A, 836, 957, 958

Inför

Farligt område

(1) 63°57.604'N 23°16.254'E

(2) 63°56.213'N 22°28.109'E

(3) 64°07.059'N 22°09.303'E

Mellan följande positioner:

(4) 64°29.101'N 22°40.059'E

(5) 64°17.579'N 23°26.872'E

(6) 64°05.120'N 23°23.489'E

12 May 2026 at 07.00 - at 18.00 local time



Bild för referens, kortutdrag inte i sjökortets skala.

52, 53, 54, 833, 833.B, 834, 834.A, 835, 835.A, 836, 957, 958

Inför

Farligt område

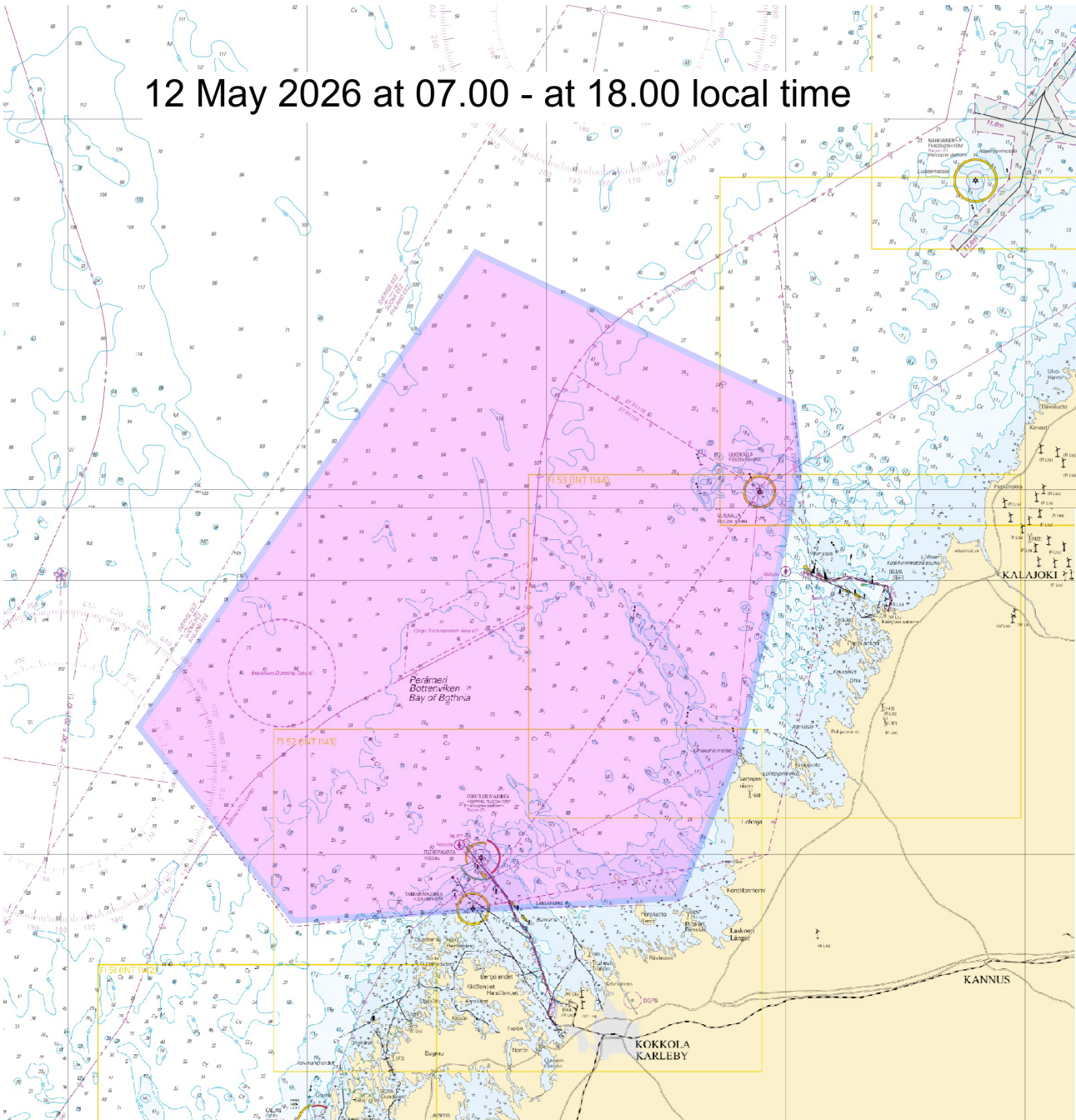
Mellan följande positioner:

- | | | |
|-----|-------------|-------------|
| (1) | 63°57.604'N | 23°16.254'E |
| (2) | 63°57.269'N | 22°58.969'E |
| (3) | 64°00.443'N | 22°55.339'E |
| (4) | 64°09.051'N | 22°44.505'E |
| (5) | 64°13.202'N | 22°57.673'E |
| (6) | 64°16.446'N | 23°04.481'E |
| (7) | 64°09.846'N | 23°24.988'E |
| (8) | 64°05.120'N | 23°23.489'E |



Bild för referens, kortutdrag inte i sjökortets skala.

(Puolustusvoimat/Försvarsmakten/The Finnish Defence Forces 2026)

*132/2026

2026-05-07

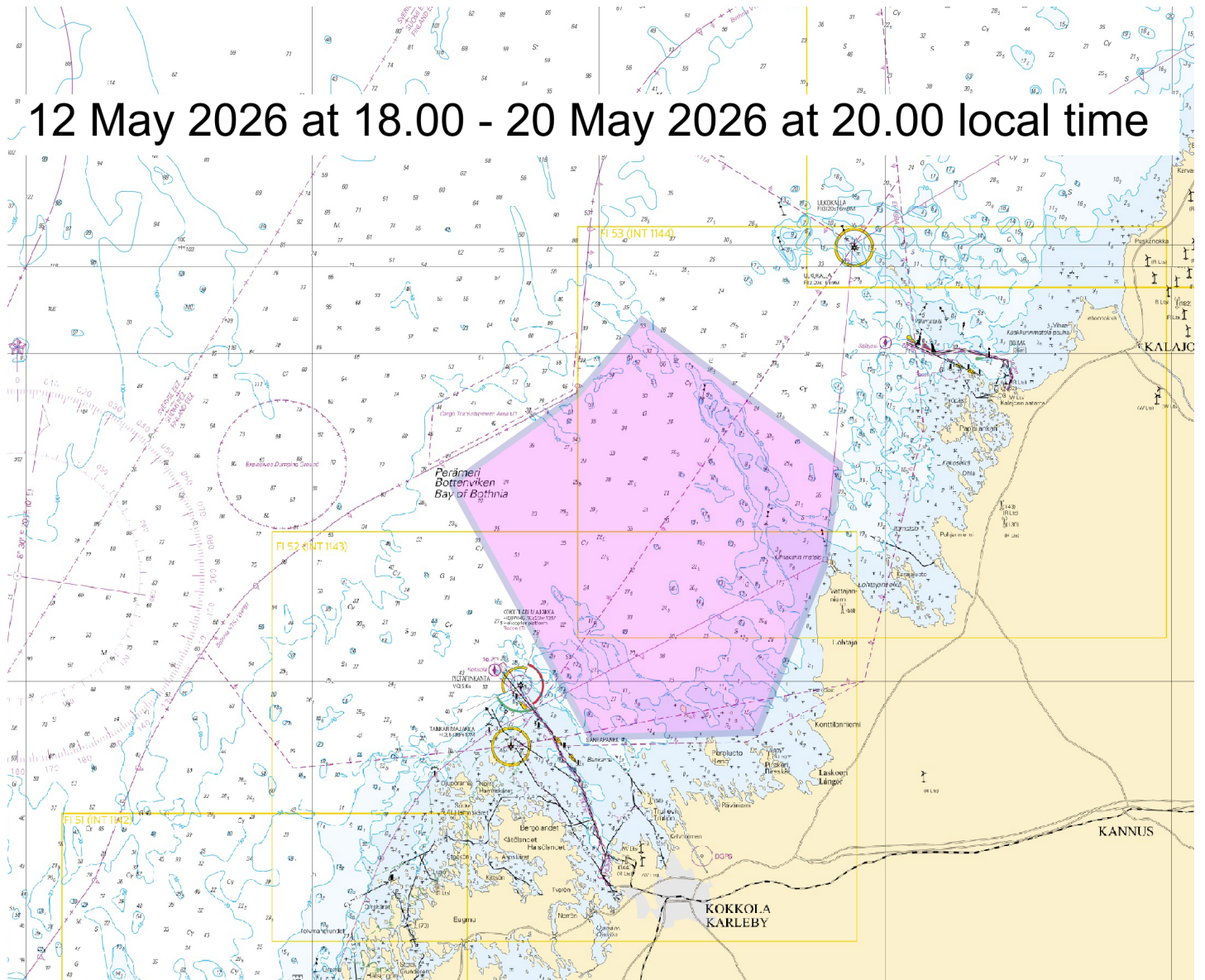
Finland. Bottenviken. Kalajoki. Säkerhetsanordningar. Farleder. Hamnar

Kort		Föregående
53	(INT 1144)	128/2026 ↗
117.B	(INT 11431)	265/2025 ↗
836, 836.A		128/2026 ↗

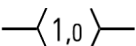
1	53, 117.B, 836, 836.A			
Stryk		Mellan följande positioner:	(1) 64°14.592'N 23°45.666'E	(2) 64°14.330'N 23°46.328'E

2	53, 117.B, 836, 836.A			
Stryk			64°14.405'N 23°46.296'E	

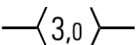
3	53, 117.B, 836, 836.A			
Inför		Mellan följande positioner:	(1) 64°14.673'N 23°42.719'E	(2) 64°14.400'N 23°45.370'E
			(3) 64°14.225'N 23°46.504'E	(4) 64°14.240'N 23°46.576'E

4	53, 117.B, 836, 836.A			
Inför			64°14.405'N 23°45.120'E	89577

5	53, 117.B, 836, 836.A			
Inför			64°14.380'N 23°45.353'E	89578

6	53, 117.B, 836, 836.A			
Inför			64°14.215'N 23°46.445'E	89579

7	53, 117.B, 836, 836.A			
Stryk		Kaj mellan följande positioner:	(1) 64°14.121'N 23°46.913'E	(2) 64°14.168'N 23°46.979'E

8
Ändrad strandlinje. Se bilden nedan.

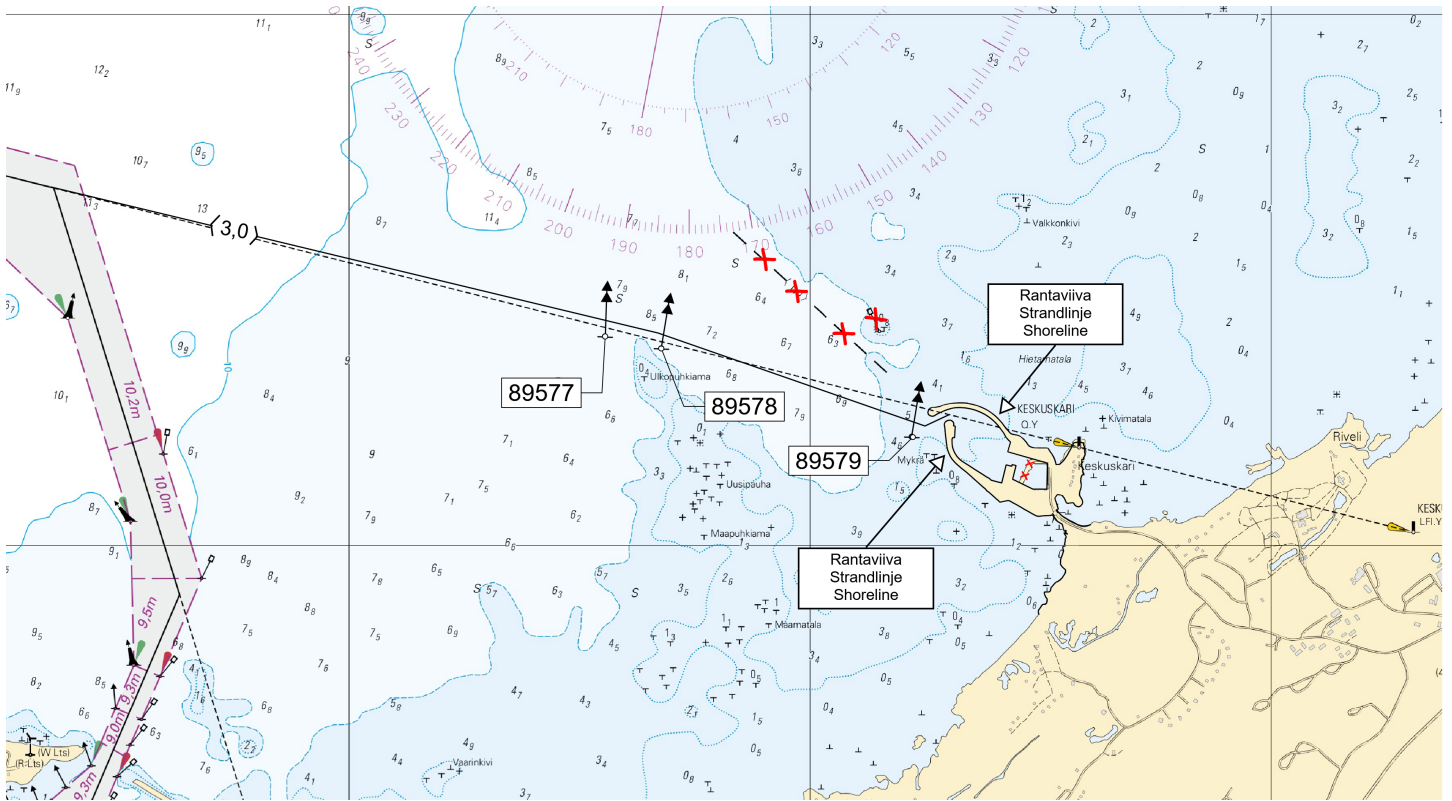

(Traficom, Helsinki/Helsingfors 2026)

Vuoksens vattendrag

*134/2026

2026-05-07

Finland. Vuoksens vattendrag. Varkaus. Säkerhetsanordningar

Kort

921

M230, M230.1

Föregående

50/2025 [↗](#)

45/2026 [↗](#)

1

921, M230, M230.1

Stryk



PIRTTILUOTO
Y

62°18.093'N

27°53.666'E

22358

(Traficom, Helsinki/Helsingfors 2026)

Ule älvs vattendrag

*135/2026

2026-05-07

Finland. Ule älvs vattendrag. Ule träsk. Paltaselkä. Hinder. Djup

Kort

T398

Föregående

166/2023 [↗](#)

1		T398			
Inför	⊥		64°20.014'N	27°45.360'E	
2		T398			
Inför	+		64°19.949'N	27°45.424'E	
3		T398			
Inför	⊥		64°19.892'N	27°45.540'E	
4		T398			
Inför		Mellan följande positioner:	(1) 64°20.033'N	27°45.384'E	
			(2) 64°19.995'N	27°45.274'E	
		Svårframkomligt område	(3) 64°19.959'N	27°45.244'E	
			(4) 64°19.915'N	27°45.386'E	
			(5) 64°19.850'N	27°45.547'E	
			(6) 64°19.866'N	27°45.622'E	
			(7) 64°19.894'N	27°45.633'E	
			(8) 64°19.938'N	27°45.577'E	
			(9) 64°20.032'N	27°45.415'E	

(Traficom, Helsinki/Helsingfors 2026)

Norra Östersjön

*133(T)/2026

2026-05-07

Finland. Norra Östersjön. Bogskär. Säkerhetsanordningar

Kort	Föregående
953	119/2026 ↗
954	(INT 1210) 119/2026 ↗

Tidpunkt: Tillsvidare

1

Under reparationsarbetet är fyrens ljus och racon ur bruk.

2

953, 954

Ändra



BOGSKÄR
Fl(3)W.20s28m8M
(exting)
Racon (T) (Not in
use)

59°30.271'N 20°20.849'E 6116, (C4486)

(Traficom, Helsinki/Helsingfors 2026)

Upplysningar

*136/2026

2026-05-07

Finland. Finlands kust- och insjöområden. Våröversyn av flytande säkerhetsanordningar.

Kort

Föregående

Refererar:109/2026 [↗](#)

1

Sjöfarande bör iaktta försiktighet vid navigering med hjälp av flytande säkerhetsanordningar då dessa kan ha förflyttat sig, vara skadade eller ha slocknat. Våröversynen av prickar och bojar tar flera veckor i anspråk.

(Traficom, Helsinki/Helsingfors 2026)

*137/2026

2026-05-07

Finland. Satellitnavigeringssystem störningar. GNSS- och AIS-störningar inom sjötrafiken.

Kort

Föregående

Refererar:108/2026 [↗](#)

1

GNSS- och AIS-störningar inom sjötrafiken

I Finska viken förekommer fortfarande de GNSS-störningar (Global Navigation Satellite System) som började våren 2024. Det förekommer även störningar i AIS-systemet (fartygens automatiska identifieringssystem). Störningarna har rapporterats särskilt från östra Finska viken, men förekommer också mer omfattande i hela Finska viken.

Störningarna påverkar tillförlitligheten i positioneringen genom att orsaka avbrott i GNSS-mottagningen. I störningssituationer kan man inte fullt ut förlita sig på de allmänt använda GNSS-baserade navigationssystemen, utan man måste förlita sig på reservsystem. Störningarna i AIS-systemet orsakar att fartyg visas på felaktiga positioner.

Speciellt i smala farleder i skärgården eller vid dålig sikt ökar riskerna ifall GNSS störningarna inte upptäcks i tid. Användning av radar och det elektroniska sjökortet tillsammans där radarbilden visas ovanpå sjökortet förbättrar möjligheten att upptäcka störningar. Besättningens yrkesskicklighet spelar en stor roll i störningssituationer. Sjøkort, kompass och radar kan användas när GNSS-positionsinformation saknas.

Fintraffics sjötrafikledning, VTS stöder fartyg och ger de fartyg som anländer till VTS-området den information som behövs för säker navigering, exempelvis information om pågående GNSS-störningar.

En lägesbild av störningar i satellitnavigeringstjänsterna i Finland finns tillgänglig på Transport- och kommunikationsverket Traficoms webbplats:

<https://tieto.traficom.fi/sv/statistik/storningar-i-satellitnavigeringstjanster-i-finland>

Det lönar sig alltid att anmäla radiostörningar till Transport- och kommunikationsverket Traficom:

<https://eservices.traficom.fi/ContactForms/form/radiohairiot-7008?langid=sv>

(Traficom, Helsinki/Helsingfors 2026)

Preliminära (P) och Tillfälliga (T) notiser i kraft (08.05.2026)

Finska viken

T&P	Kort	Finska viken
174(T)/2019 ☑	951	SO om Bol'soj Tjuters. Hinder
296(T)/2020 ☑	17, 18, 191, 952, A, B	Helsingfors. Sibbo. Områden och gränser
65(T)/2022 ☑	A, S	Viborg. Förstört sjömärke med fyrljus...Säkerhetsanordningar
66(T)/2022 ☑	A, S	Viborg. Ljuset på fyren ur bruk...Säkerhetsanordningar
230(T)/2023 ☑	18, 191, A, B	Helsingfors. Ärtholmen. Säkerhetsanordningar. Områden och gränser
130(T)/2025 ☑	18, 191, A, B	Helsingfors. Ärtholmen. Underrättelsen upprepas. Säkerhetsanordningar
176(T)/2025 ☑	18, 191, A, B	Helsingfors. Västra hamnen...Områden och gränser
216(T)/2025 ☑	18, 191, A, B	Helsingfors. Sumparn. Nihti. Områden och gränser
74(T)/2026 ☑	951, A	Krestovj. Fyren Krestovj släckt...Säkerhetsanordningar
75(T)/2026 ☑	18, 191, A, B	Helsingfors. Sumparn...Underrättelsen upprepas. Säkerhetsanordningar
77(T)/2026 ☑	951, A	Seitskär. Säkerhetsanordningar
100(T)/2026 ☑	951	Purtse. Fyren Moldova släckt. Säkerhetsanordningar
101(T)/2026 ☑	951, A	TSS OFF ROOSHER ISLAND. Underrättelsen upprepas. Säkerhetsanordningar
110(T)/2026 ☑	18, 191, A, B	Helsingfors. Blåbärslandet. Säkerhetsanordningar
111(T)/2026 ☑	18, 191, A, B	Helsingfors. Ärtholmen. Områden och gränser
112(T)/2026 ☑	22, 136, B	Hangö. Västerhamn...Säkerhetsanordningar. Områden och gränser
114(T)/2026 ☑	21, B	Raseborg. Ekenäs. (MSL/MW). Underrättelsen upprepas. Hinder
117(T)/2026 ☑	15, 16	Lovisa. SO om fyren Tiiskeri. Säkerhetsanordningar
138(T)/2026 ☑	21, 22, B	Hangö östra fjärd. Säkerhetsanordningar

Skärgårdshavet

T&P	Kort	Skärgårdshavet
284(T)/2025 ↗	26, D	Pargas. Kirjala...Begränsningar i sjötrafiken. Områden och gränser
88(T)/2026 ↗	25, 26, 105, 704, B	Pargas. Tervsund. Säkerhetsanordningar
103(T)/2026 ↗	705	S:T Karins. Kustö sund...Områden och gränser. Segelfri höjd

Ålands hav

T&P	Kort	Ålands hav
271(T)/2025 ↗	32, 160, 756, 757	Mariehamn. Västerhamn. Byggnadsarbeten. Områden och gränser
50(T)/2026 ↗	953, 955, 8031	SO om fyren Grundkallen. Grundkallegrund...Säkerhetsanordningar

Bottenhavet

T&P	Kort	Bottenhavet
165(T)/2025 ↗	955	O om Söderhamn. Fyren Hällgrund släckt. Säkerhetsanordningar
241(T)/2025 ↗	956, 957, 8065	Örnsköldsvik. Ullånger. Fyrrar släckta. Säkerhetsanordningar
17(T)/2026 ↗	42, 125	Björneborg. Vetenskär. Underrättelsen upprepas. Säkerhetsanordningar
52(T)/2026 ↗	955	O om Gävle. SO om om fyren Eggegrund...Säkerhetsanordningar
53(T)/2026 ↗	956	S om Sundsvall. Björkön...Opålitliga sektorer. Områden och gränser
91(T)/2026 ↗	42, 808, 809	Utanför Björneborg. Mätutrustning på havsbotten. Områden och gränser

Kvarken

T&P	Kort	Kvarken
247(T)/2024 ↗	48, 820, 956, 957	Vasa. Johansson. Säkerhetsanordningar
254(T)/2025 ↗	47, 48, 822, 956, 957	Bojar och prick tillfälligt indragna för vintern. Virtuellt AIS. Säkerhetsa...
264(T)/2025 ↗	47, 825, 956, 957, 8061, 8065	TSS IN NORRA KVARKEN. Bojar och prickar tillfälligt indragna för vintern. S...

Bottenviken

T&P	Kort	Bottenviken
145(T)/2024 ↗	57, 846, 958, 8071	Karlö. Brobyggnadsarbeten. Områden och gränser
164(T)/2024 ↗	57, 119, 846	Uleåborg. Pikisaari. Farleder
83(T)/2025 ↗	57, 846	Karlö. Båtpassager vid broarna i Riutunkari och Huikku.
257(T)/2025 ↗	60, 958	Bojar tillfälligt indragna för vintern. Virtuellt AIS. Säkerhetsanordningar
128(T)/2026 ↗	52, 53, 54, 833, 834, 835, 836, 957, 958	Karleby. Lochteå. Skjutvarning. Områden och gränser

Vuoksens vattendrag

T&P	Kort	Vuoksens vattendrag
-	-	

Kymmene älvs vattendrag

T&P	Kort	Kymmene älvs vattendrag
-	-	

Kumo älvs vattendrag

T&P	Kort	Kumo älvs vattendrag
-	-	

Ule älvs vattendrag

T&P	Kort	Ule älvs vattendrag
-	-	

Paatsjoki vattendrag

T&P	Kort	Paatsjoki vattendrag
-	-	

Saima kanal

T&P	Kort	Saima kanal
247(T)/2025 ↗		Saima kanal stängt för vintersäsongen.

Norra Östersjön

T&P	Kort	Norra Östersjön
11(T)/2024 ↗	952, 953, 954	Dagö. Tahkuna. Fyren Lehtma släckt. Säkerhetsanordningar
259(T)/2025 ↗	952, 953, 954	Dagö. Lehtma. Indraget lotsbordningsplats. Lotsning
133(T)/2026 ↗	953, 954	Bogskär. Säkerhetsanordningar

Upplysningar

T&P	Kort	Upplysningar
137(T)/2023 ↗		Helsingfors. Högholmen. Brobyggnadsarbeten. Begränsningar i sjötrafiken.