



Tiedonantoja merenkulkijoille

TM 14/2026

Tiedonannot: 139 - 147 / 20.05.2026



Sisällysluettelo

Otsikko	Sivu
Indeksi alueittain	2
Karttaindeksi	3
Suomenlahti	4
Saaristomeri	8
Perämeri	10
Vuoksen vesistö	12
Kokemäenjoen vesistö	13
Tiedotuksia	14
Voimassa olevat Ennakko- (P) ja Tilapäiset- (T) - tiedonannot (20.05.2026)	15

Indeksi alueittain

Suomenlahti

Kartat

*139(T)/2026	18, 191, A, B
*140/2026	14, 138, 951, A
*146/2026	17, 952, A

Saaristomeri

Kartat

*141/2026	25, 703, B
*142/2026	26, 705, 952, 953, 954, 8045

Perämeri

Kartat

*147/2026	60, 958
-----------	---------

Vuoksen vesistö

Kartat

*143/2026	218, M, V
-----------	-----------

Kokemäenjoen vesistö

Kartat

*144/2026	P
-----------	---

Tiedotuksia

Kartat

*145/2026	
-----------	--

Karttaindeksi

Kartat	Tiedonannot
14	*140/2026
17	*146/2026
18	*139(T)/2026
25	*141/2026
26	*142/2026
60	*147/2026
138	*140/2026
191	*139(T)/2026
218	*143/2026
703	*141/2026
705	*142/2026
951	*140/2026
952	*142/2026, *146/2026
953	*142/2026
954	*142/2026
958	*147/2026
8045	*142/2026
A	*139(T)/2026, *140/2026, *146/2026
B	*139(T)/2026, *141/2026
M	*143/2026
P	*144/2026
V	*143/2026

Suomenlahti

*139(T)/2026

2026-05-12

Suomi. Suomenlahti. Helsinki. Koirasaari. Turvalaitteet

Kartat		Edellinen
18	(INT 1250)	130/2026 ↗
191	(INT 1159)	130/2026 ↗
A626, A627		130/2026 ↗
B626, B627		138/2026 ↗

Ajankohta: 08.05. - n. 31.08.2026

1

Kunnostustöiden aikana tutkamerkin koko rakenne on poistettu. Nopeusrajoitus 16 solmua, aallokon muodostusta tulee välttää työalusten läheisyydessä.

2 18, 191, A626, A627, B626, B627

Poista  Suoja-alue: 200 m 60°05.354'N 24°50.873'E 20582

(Traficom, Helsinki/Helsingfors 2026)

*140/2026

2026-05-19

Suomi. Suomenlahti. Kotka. Turvalaitteet. Väylät

Kartat		Edellinen
14	(INT 1246)	98/2026 ↗
138	(INT 1155)	281/2025 ↗
951		101/2026 ↗
A609, A609.1, A610, A610.1		139/2026 ↗

1

Väylän (5665) pohjoisosaa ja sen yhteydessä olevat turvalaitteet poistettu.

2 14, 138, A609, A609.1, A610, A610.1

Poista  60°26.713'N 26°56.100'E 2260

3 14, 138, A609, A609.1, A610, A610.1







Poista  60°26.759'N 26°56.043'E 2842

4 14, 138, A609, A609.1, A610, A610.1

Poista  60°26.7776'N 26°55.9223'E 2258

5 14, 138, A609, A609.1, A610, A610.1

Poista  60°26.802'N 26°55.966'E 88649

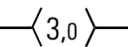
6	Poista 	14, 138, A609, A609.1, A610, A610.1	60°26.805'N	26°56.028'E	2259
7	Poista 	14, 138, A609, A609.1, A610, A610.1	60°26.850'N	26°55.951'E	2257
8	Poista 	14, 138, A609, A609.1, A610, A610.1	60°26.954'N	26°55.919'E	2256
9	Poista 	14, 138, A609, A609.1, A610, A610.1	60°27.005'N	26°55.904'E	2254
10	Poista 	14, 138, A609, A609.1, A610, A610.1	60°27.012'N	26°55.948'E	2255
11	Poista  ÖLJYSATAMA Q.R.	14, 138, A609, A609.1, A610, A610.1 Alempi	60°27.047'N	26°55.936'E	142, C5393
12	Poista  ÖLJYSATAMA Iso. R. 4s	14, 138, 951, A609, A609.1, A610 Ylempi	60°27.130'N	26°55.911'E	340, C5393.1
13	Poista 	14, 138, 951, A609, A609.1, A610, A610.1 Seuraavien pisteiden väliltä:	(1) 60°26.527'N (2) 60°27.012'N	26°56.094'E 26°55.948'E	6304

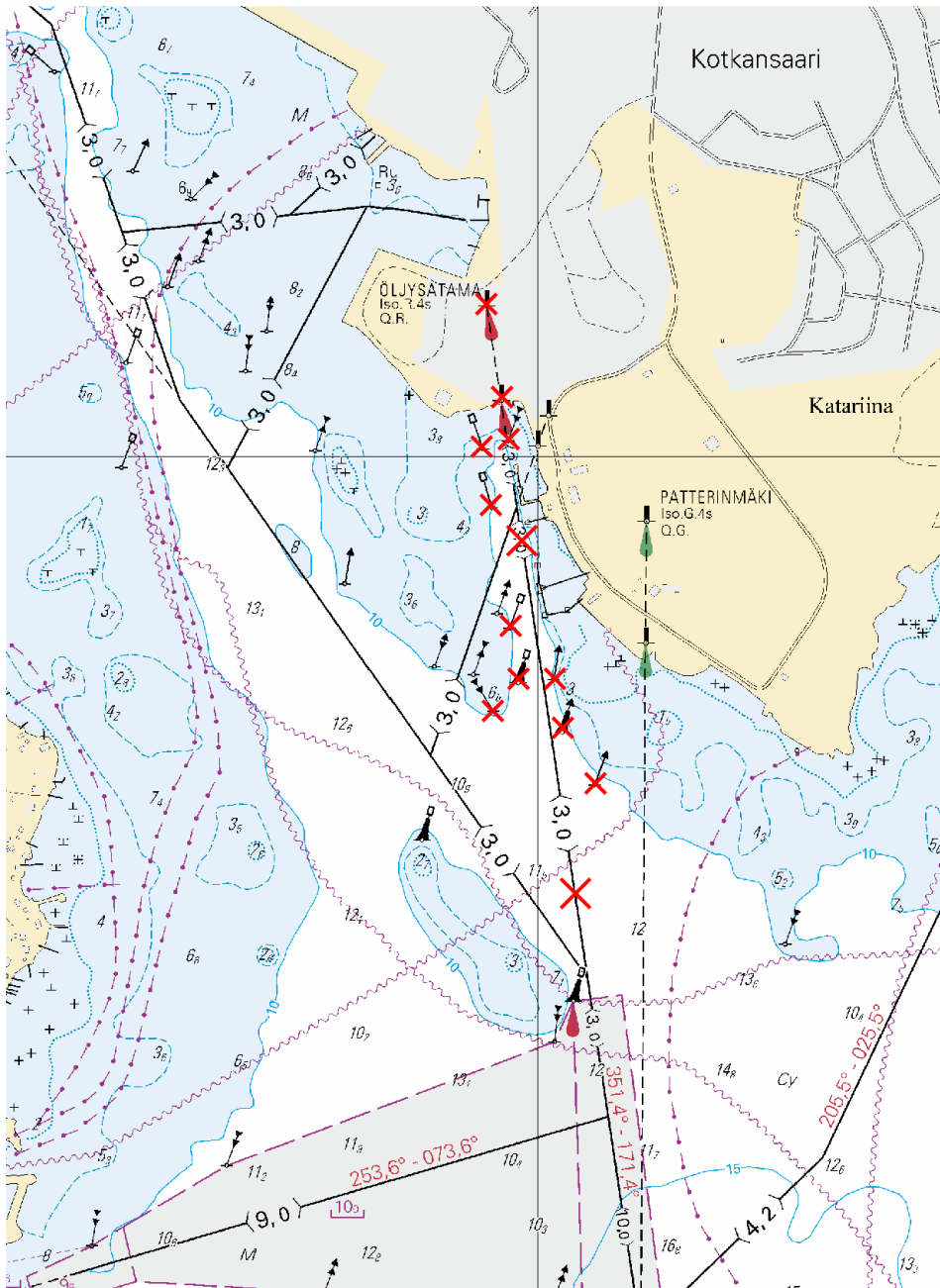

Kuva viitteeksi, karttaotteet ei merikartan mittakaavassa.

(Traficom, Helsinki/Helsingfors 2026)

*146/2026

2026-05-20

Suomi. Suomenlahti. Porvoo. Emäsalo. Väylät

Kartat		Edellinen
17	(INT 1249)	129/2026 ↗
952		142/2026 ↗
A621, A622		140/2026 ↗

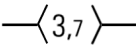
1	17, 952, A621, A622			
Poista		Seuraavien pisteiden väliltä:	(1) 60°12.491'N 25°37.363'E	(2) 60°12.430'N 25°37.499'E

2	17, 952, A621, A622				
Lisää		Seuraavien pisteiden välille:	(1) 60°12.491'N 25°37.363'E	(2) 60°12.493'N 25°37.438'E	(3) 60°12.430'N 25°37.499'E

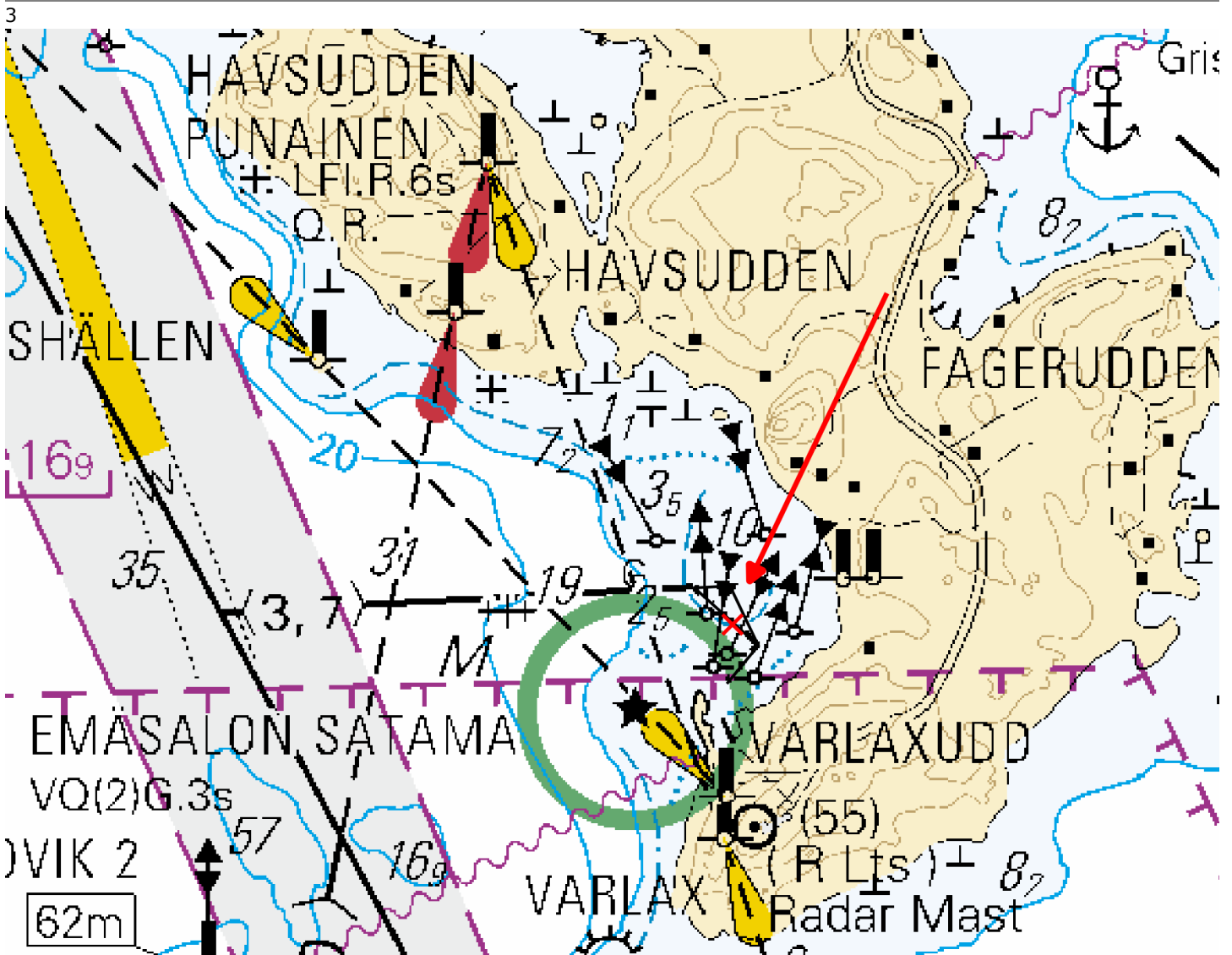

Kuva viitteeksi, karttaotteet ei merikartan mittakaavassa.

(Traficom, Helsinki/Helsingfors 2026)

Saaristomeri

*141/2026

2026-05-19

Suomi. Saaristomeri. Högland. Turvalaitteet

Kartat		Edellinen
25	(INT 1188)	89/2026 ↗
703		87/2026 ↗
B649		139/2026 ↗

1		25, 703, B649			
Muuta			60°05.257'N	22°20.349'E	5534

(Traficom, Helsinki/Helsingfors 2026)

*142/2026

2026-05-19

Suomi. Saaristomeri. Parainen. Kaarina. Kirjalansalmi. Uusi silta. Väylät. Alueet ja rajat. Rakennettu maasto. Alikulkukorkeudet

Kartat		Edellinen
26	(INT 1189)	126/2026 ↗
705		103/2026 ↗
952		130/2026 ↗
953		133/2026 ↗
954	(INT 1210)	133/2026 ↗
8045/Utö - Turku		89/2026 ↗

Viittaa:207/2023 [↗](#)

Kumotaan: 284(T)/2025 [↗](#)

1		Kirjalan uusi silta ja sen alittava väylä (3,4m) on otettu käyttöön.			
2		26, 705, 952, 953, 954, 8045/Utö - Turku			
Lisää		Seuraavien pisteiden välille:	(1) 60°21.930'N	22°21.371'E	309990
			(2) 60°21.993'N	22°21.729'E	
3		26, 705, 952, 953, 954, 8045/Utö - Turku			
Lisää		Seuraavien pisteiden välille:	(1) 60°22.071'N	22°21.573'E	
			(2) 60°21.830'N	22°21.541'E	
			(3) 60°21.730'N	22°21.507'E	
4		26, 705			
Lisää		Alikulkukorkeus	60°22.068'N	22°21.310'E	

5		26, 705, 952, 953, 954, 8045/Utö - Turku		
Poista		Seuraavien pisteiden väliltä:	(1) 60°22.043'N 22°21.515'E	
			(2) 60°21.894'N 22°21.493'E	

6		26, 705		
Poista		Alikulkukorkeus	60°22.068'N 22°21.310'E	

7		26, 705, 952, 953, 954, 8045/Utö - Turku		
Poista			60°21.951'N 22°21.503'E	

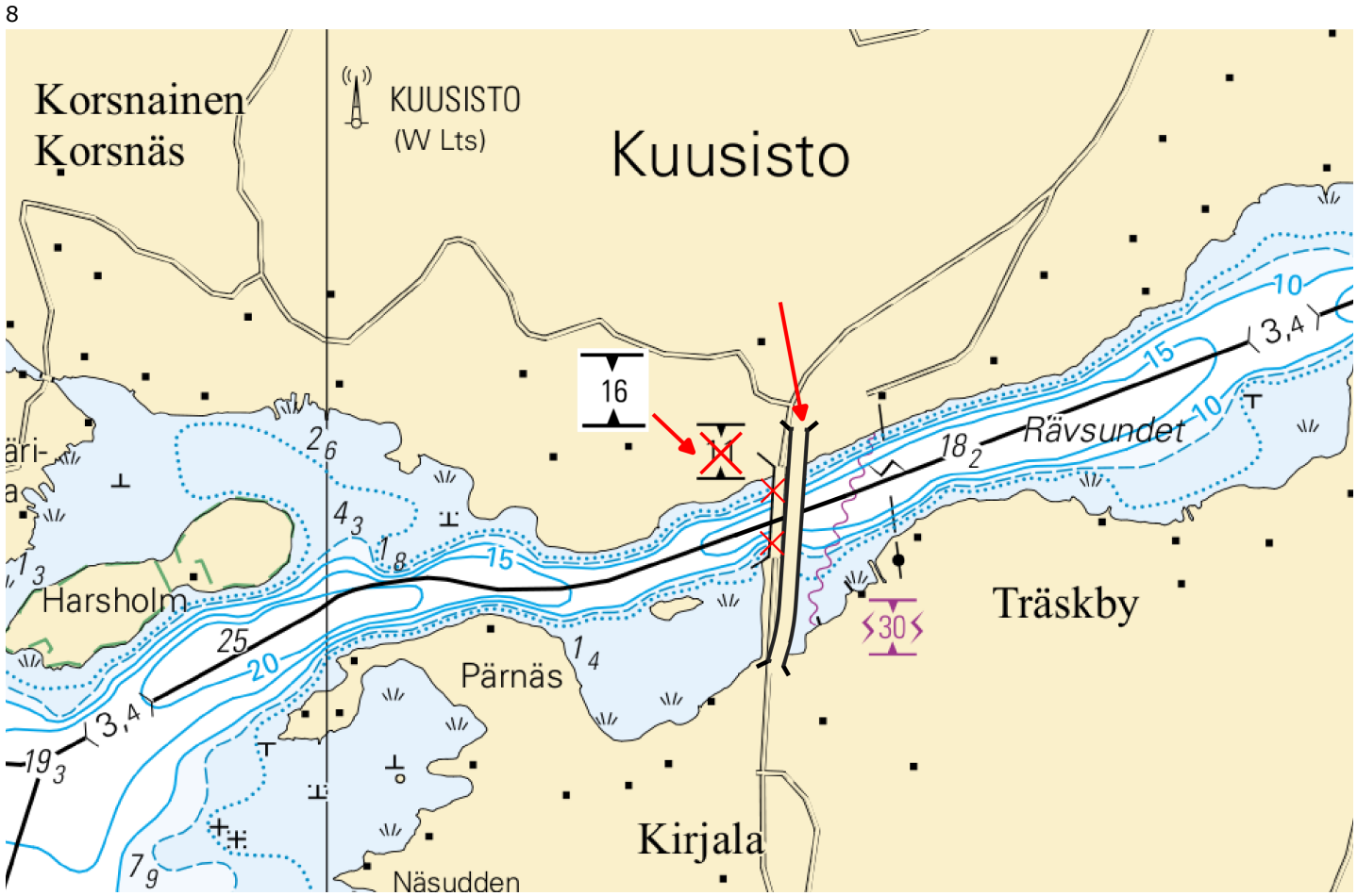

Kuva viitteeksi, karttaotteet ei merikartan mittakaavassa.

(Traficom, Helsinki/Helsingfors 2026)

Perämeri















*147/2026

2026-05-20

Suomi. Perämeri. Talvikaudeksi poistetut pojjut palautettu paikoilleen.
Virtuaali AIS. Turvalaitteet

Kartat		Edellinen
60	(INT 1152)	19/2026 ↗
958	(INT 1209)	128/2026 ↗

Kumotaan: 257(T)/2025 [↗](#)

1		60, 958			
Muuta	 V-AIS			65°20.263'N 23°57.708'E	85067
2		60, 958			
Muuta	 V-AIS			65°22.892'N 24°03.468'E	88395
3		60, 958			
Muuta	 V-AIS			65°23.950'N 24°05.364'E	88398
4		60, 958			
Muuta	 V-AIS			65°24.583'N 24°08.687'E	88399
5		60, 958			
Muuta	 V-AIS			65°26.499'N 24°13.252'E	88397

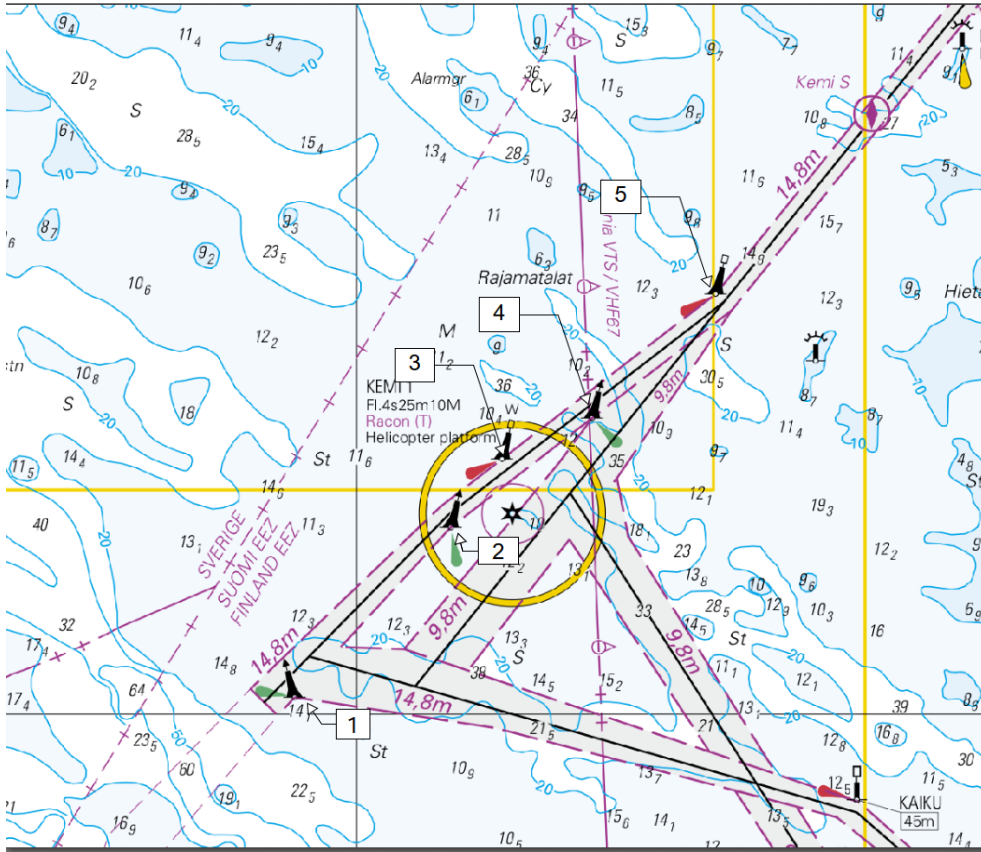

Kuva viitteeksi, karttaotteet ei merikartan mittakaavassa.

(Traficom, Helsinki/Helsingfors 2026)

Vuoksen vesistö

*143/2026

2026-05-19

Suomi. Vuoksen vesistö. Savonlinna. Laitaatsalmi. Rakennettu maasto.
Alikulkukorkeudet

Kartat	Edellinen
218, 218.A	21/2026 ↗
M225, M225.1	134/2026 ↗
V225, V225.1	21/2026 ↗

1				
Rautatiesilta on purettu.				
2		218, 218.A, M225, M225.1, V225, V225.1		
Poista 	Seuraavien pisteiden väliltä:	(1) 61°52.723'N 28°50.268'E		
		(2) 61°52.718'N 28°50.318'E		
3		218		
Poista 	Alikulkukorkeus	61°52.775'N 28°50.125'E		
4		M225, M225.1, V225, V225.1		
Muuta   	Alikulkukorkeus	61°52.710'N 28°50.302'E		

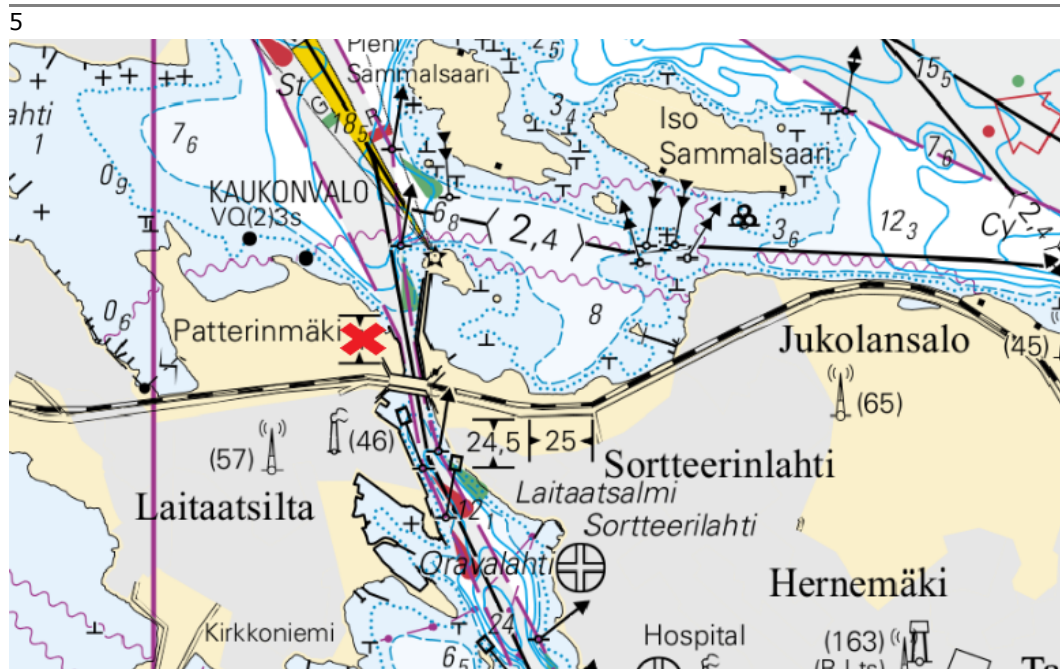

Kuva viitteeksi, karttaotteet ei merikartan mittakaavassa.

(Traficom, Helsinki/Helsingfors 2026)

Kokemäenjoen vesistö

*144/2026

2026-05-19

Suomi. Kokemäenjoen vesistö. Orivesi. Rönni. Kaapelit ja johdot

Kartat

P544, P545

Edellinen

182/2025 [↗](#)

1

P544, P545

Poista



Seuraavien pisteiden väliltä:

(1) 61°37.105'N 24°30.391'E

(2) 61°36.964'N 24°30.447'E

(Traficom, Helsinki/Helsingfors 2026)

Tiedotuksia

*145/2026

2026-05-19

Suomi. Suomen rannikko- ja järviolueet. Kelluvien turvalaitteiden tarkastus talven jälkeen.

Kartat

Edellinen

Viittaa:136/2026 [↗](#)

1

Merenkulkijoiden tulee noudattaa varovaisuutta navigoidessaan kelluvien turvalaitteiden avulla, jotka voivat olla pois paikoiltaan, vaurioituneita tai sammuneita. Talven jälkeen viittojen ja poijujen tarkistukset kestävät useita viikkoja.

(Traficom, Helsinki/Helsingfors 2026)

Voimassa olevat Ennakko- (P) ja Tilapäiset- (T) - tiedonannot (20.05.2026)

Suomenlahti

T&P	Kartat	Suomenlahti
174(T)/2019 🔗	951	Iso Tytärsaaren KA -puoli. Esteet
296(T)/2020 🔗	17, 18, 191, 952, A, B	Helsinki. Sipoo. Alueet ja rajat
65(T)/2022 🔗	A, S	Viipuri. Tuhoutunut loisto. Tiedonanto uusitaan. Turvalaitteet
66(T)/2022 🔗	A, S	Viipuri. Loiston valo poissa toiminnasta. Tiedonanto uusitaan. Turvalaitteet
230(T)/2023 🔗	18, 191, A, B	Helsinki. Hernesaari. Turvalaitteet. Alueet ja rajat
130(T)/2025 🔗	18, 191, A, B	Helsinki. Hernesaari. Tiedonanto uusitaan. Turvalaitteet
176(T)/2025 🔗	18, 191, A, B	Helsinki. Länsisatama...Rajoituksia vesiliikenteeseen. Alueet ja rajat
216(T)/2025 🔗	18, 191, A, B	Helsinki. Sompasaari. Nihti. Alueet ja rajat
74(T)/2026 🔗	951, A	Kulmamatala. Majakka Krestovyj sammutettu. Tiedonanto uusitaan. Turvalaitteet
75(T)/2026 🔗	18, 191, A, B	Helsinki. Sompasaari...Tiedonanto uusitaan. Turvalaitteet
77(T)/2026 🔗	951, A	Seiskari. Turvalaitteet
100(T)/2026 🔗	951	Purtse. Loisto Moldova sammutettu. Turvalaitteet
101(T)/2026 🔗	951, A	TSS OFF ROOSHER ISLAND. Tiedonanto uusitaan. Turvalaitteet
110(T)/2026 🔗	18, 191, A, B	Helsinki. Mustikkamaa. Turvalaitteet
111(T)/2026 🔗	18, 191, A, B	Helsinki. Hernesaari. Alueet ja rajat
112(T)/2026 🔗	22, 136, B	Hanko. Länsisatama...Tiedonanto uusitaan. Turvalaitteet. Alueet ja rajat
114(T)/2026 🔗	21, B	Raasepori. Tammisaari. (MSL/MW). Tiedonanto uusitaan. Esteet
117(T)/2026 🔗	15, 16	Loviisa. Majakka Tiiskerin KA -puoli. Turvalaitteet
138(T)/2026 🔗	21, 22, B	Hangon itäinen selkä. Turvalaitteet
139(T)/2026 🔗	18, 191, A, B	Helsinki. Koirasaari. Turvalaitteet

Saaristomeri

T&P	Kartat	Saaristomeri
88(T)/2026 🔗	25, 26, 105, 704, B	Parainen. Tervsund. Turvalaitteet
103(T)/2026 🔗	705	Kaarina. Kuusistonsalmi...Tiedonanto uusitaan. Alueet ja rajat. Alikulkukorke...

Ahvenanmeri

T&P	Kartat	Ahvenanmeri
271(T)/2025 🔗	32, 160, 756, 757	Maarianhamina. Länsisatama. Rakennustyöt. Alueet ja rajat
50(T)/2026 🔗	953, 955, 8031	Majakka Grundkallenin KA -puoli. Grundkallegrund...Turvalaitteet

Selkämeri

T&P	Kartat	Selkämeri
165(T)/2025 🔗	955	Söderhamnin Itä -puoli. Loisto Hällgrund sammutettu. Turvalaitteet
241(T)/2025 🔗	956, 957, 8065	Örnsköldsvik. Ullånger. Sammutetut loistot. Turvalaitteet
17(T)/2026 🔗	42, 125	Pori. Tahkoluoto. Tiedonanto uusitaan. Turvalaitteet
52(T)/2026 🔗	955	Gävlen itäpuoli. Loiston Eggegrund KA -puoli...Turvalaitteet
53(T)/2026 🔗	956	Sundsvallin E -puoli. Björkön...Alueet ja rajat
91(T)/2026 🔗	42, 808, 809	Porin edusta. Mittalaitteita pohjassa. Alueet ja rajat

Merenkurkku

T&P	Kartat	Merenkurkku
247(T)/2024 🔗	48, 820, 956, 957	Vaasa. Johansson. Turvalaitteet
254(T)/2025 🔗	47, 48, 822, 956, 957	Talvikaudeksi poistetut poijut ja viitta. Virtuaali AIS. Turvalaitteet
264(T)/2025 🔗	47, 825, 956, 957, 8061, 8065	TSS IN NORRA KVARKEN. Talvikaudeksi poistetut poijut ja viitat. Turvalaitteet

Perämeri

T&P	Kartat	Perämeri
145(T)/2024 ↗	57, 846, 958, 8071	Hailuoto. Sillanrakennustyöt. Alueet ja rajat
164(T)/2024 ↗	57, 119, 846	Oulu. Pikisaari. Väylät
83(T)/2025 ↗	57, 846	Hailuoto. Riutunkarin sekä Huikun sillan veneilyaukot.
128(T)/2026 ↗	52, 53, 54, 833, 834, 835, 836, 957, 958	Kokkola. Lohtaja. Puolustusvoimat ampuu. Alueet ja rajat

Vuoksen vesistö

T&P	Kartat	Vuoksen vesistö
-	-	

Kymijoen vesistö

T&P	Kartat	Kymijoen vesistö
-	-	

Kokemäenjoen vesistö

T&P	Kartat	Kokemäenjoen vesistö
-	-	

Oulujoen vesistö

T&P	Kartat	Oulujoen vesistö
-	-	

Paatsjoen vesistö

T&P	Kartat	Paatsjoen vesistö
-	-	

Saimaan kanava

T&P	Kartat	Saimaan kanava
247(T)/2025 ↗		Saimaan kanava suljettu talvikaudeksi.

Pohjoinen Itämeri

T&P	Kartat	Pohjoinen Itämeri
11(T)/2024 ↗	952, 953, 954	Hiidenmaa. Tahkuna. Loisto Lehtma sammutettu. Turvalaitteet
259(T)/2025 ↗	952, 953, 954	Hiidenmaa. Lehtma. Poistettu luotsinkohtauspaikka. Luotsaus
133(T)/2026 ↗	953, 954	Bogskär. Turvalaitteet

Tiedotuksia

T&P	Kartat	Tiedotuksia
137(T)/2023 ↗		Helsinki. Korkeasaari. Sillanrakennustyöt. Rajoituksia vesiliikenteeseen.