



Tiedonantoja merenkulkijoille

TM 15/2026

Tiedonannot: 148 - 159 / 31.05.2026



Sisällysluettelo

Otsikko	Sivu
Indeksi alueittain	2
Karttaindeksi	3
Suomenlahti	4
Selkämeri	6
Merenkurkku	7
Perämeri	9
Kymijoen vesistö	10
Tiedotuksia	13
Voimassa olevat Ennakko- (P) ja Tilapäiset- (T) - tiedonannot (29.05.2026)	16

Indeksi alueittain

Suomenlahti

Kartat

*148/2026	20, 952, B
*149/2026	20, B
*150/2026	18, 191, A, B
*151/2026	18, 192, A, B

Selkämeri

Kartat

*152(T)/2026	42, 808, 809
--------------	--------------

Merenkurkku

Kartat

*153/2026	47, 48, 822, 956, 957
-----------	-----------------------

Perämeri

Kartat

*154/2026	53, 117, 836
-----------	--------------

Kymijoen vesistö

Kartat

*155/2026	308, 309
*156/2026	315, 317

Tiedotuksia

Kartat

*157/2026	
*158/2026	
*159/2026	

Karttaindeksi

Kartat	Tiedonannot
18	*150/2026, *151/2026
20	*148/2026, *149/2026
42	*152(T)/2026
47	*153/2026
48	*153/2026
53	*154/2026
117	*154/2026
191	*150/2026
192	*151/2026
308	*155/2026
309	*155/2026
315	*156/2026
317	*156/2026
808	*152(T)/2026
809	*152(T)/2026
822	*153/2026
836	*154/2026
952	*148/2026
956	*153/2026
957	*153/2026
A	*150/2026, *151/2026
B	*148/2026, *149/2026, *150/2026, *151/2026

Suomenlahti

*148/2026

2026-05-28

Suomi. Suomenlahti. Inkoo. Långvik. Syvvyestiedot. Väylät

Kartat

20, 20.A

952

B/INDEX, B632

(INT 1252)

Edellinen

95/2026 [↗](#)

146/2026 [↗](#)

141/2026 [↗](#)

1 20, 20.A, 952, B/INDEX, B632

Poista _____

Seuraavien pisteiden väliltä:

(1) 60°00.411'N 23°58.148'E

(2) 60°00.631'N 23°57.751'E

2 20, 20.A, B/INDEX, B632

Muuta 11m



11

60°00.591'N

23°57.594'E

3

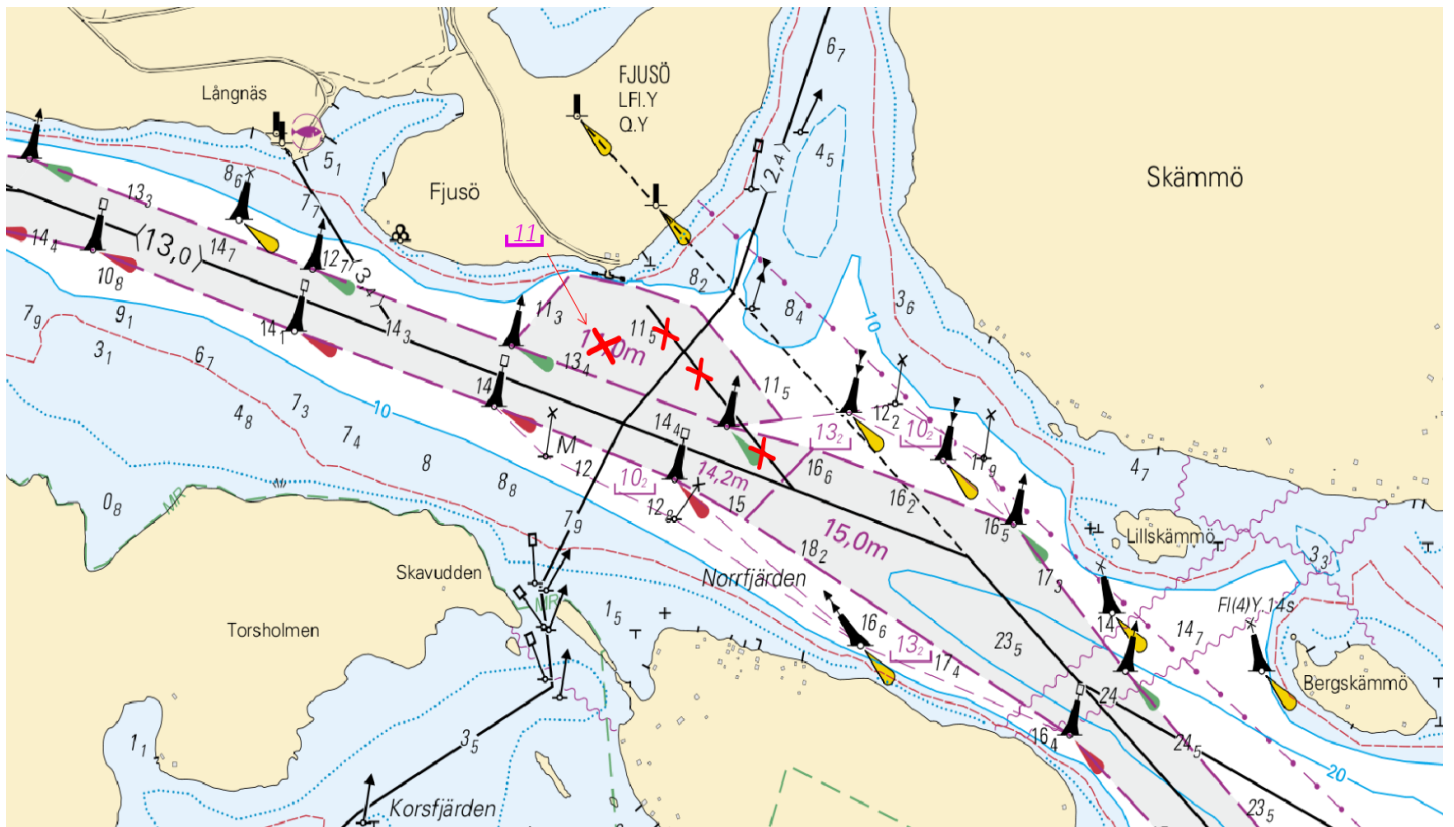

Kuva viitteeksi, karttaotteet ei merikartan mittakaavassa.

(Traficom, Helsinki/Helsingfors 2026)

*149/2026

2026-05-28

Suomi. Suomenlahti. Raasepori. Rösund. Turvalaitteet

Kartat		Edellinen
20	(INT 1252)	148/2026 ↗
B633, B633.1		148/2026 ↗

1 20, B633, B633.1
Lisää  59°56.236'N 23°42.575'E 89675

(Traficom, Helsinki/Helsingfors 2026)

*150/2026

2026-05-28

Suomi. Suomenlahti. Helsinki. Sirpalesaari. Turvalaitteet

Kartat		Edellinen
18	(INT 1250)	139/2026 ↗
191	(INT 1159)	139/2026 ↗
A626, A626.1		146/2026 ↗
B626, B626.1		149/2026 ↗

1 18, 191, A626, A626.1, B626, B626.1
Poista  60°09.189'N 24°56.714'E 12598

(Traficom, Helsinki/Helsingfors 2026)

*151/2026

2026-05-28

Suomi. Suomenlahti. Helsinki. Vuosaari. Turvalaitteet

Kartat		Edellinen
18	(INT 1250)	150/2026 ↗
192	(INT 1160)	116/2026 ↗
A625		150/2026 ↗
B625		150/2026 ↗

1 18, 192, A625, B625
Poista  60°12.534'N 25°12.177'E 87104

(Traficom, Helsinki/Helsingfors 2026)

Selkämeri

*152(T)/2026

2026-05-28

Suomi. Selkämeri. Pori. Tahkoluoto. Turvalaitteet

Kartat		Edellinen
42	(INT 1133)	131/2026 ↗
808		131/2026 ↗
809		131/2026 ↗

Ajankohta: Toistaiseksi

1	42, 808, 809	61°37.45'N	21°20.44'E
Lisää 			

(Traficom, Helsinki/Helsingfors 2026)

Merenkurkku













*153/2026

2026-05-28

Suomi. Merenkurkku. Talvikaudeksi poistetut poijut ja viitta palautettu paikoilleen. Turvalaitteet

Kartat		Edellinen
47	(INT 1138)	83/2026 ↗
48	(INT 1139)	254/2025 ↗
822		254/2025 ↗
956		53/2026 ↗
957	(INT 1208)	128/2026 ↗

Kumotaan: 254(T)/2025 [↗](#)

1		48, 822, 956, 957				
Muuta	 V-AIS			63°16.11'N	20°48.08'E	8749
2		47, 822, 956, 957				
Muuta	 V-AIS			63°18.71'N	20°35.74'E	8756
3		47, 956, 957				
Muuta	 V-AIS			63°25.20'N	20°35.75'E	45946
4		47, 957				
Muuta	 V-AIS			63°27.03'N	20°38.33'E	53071

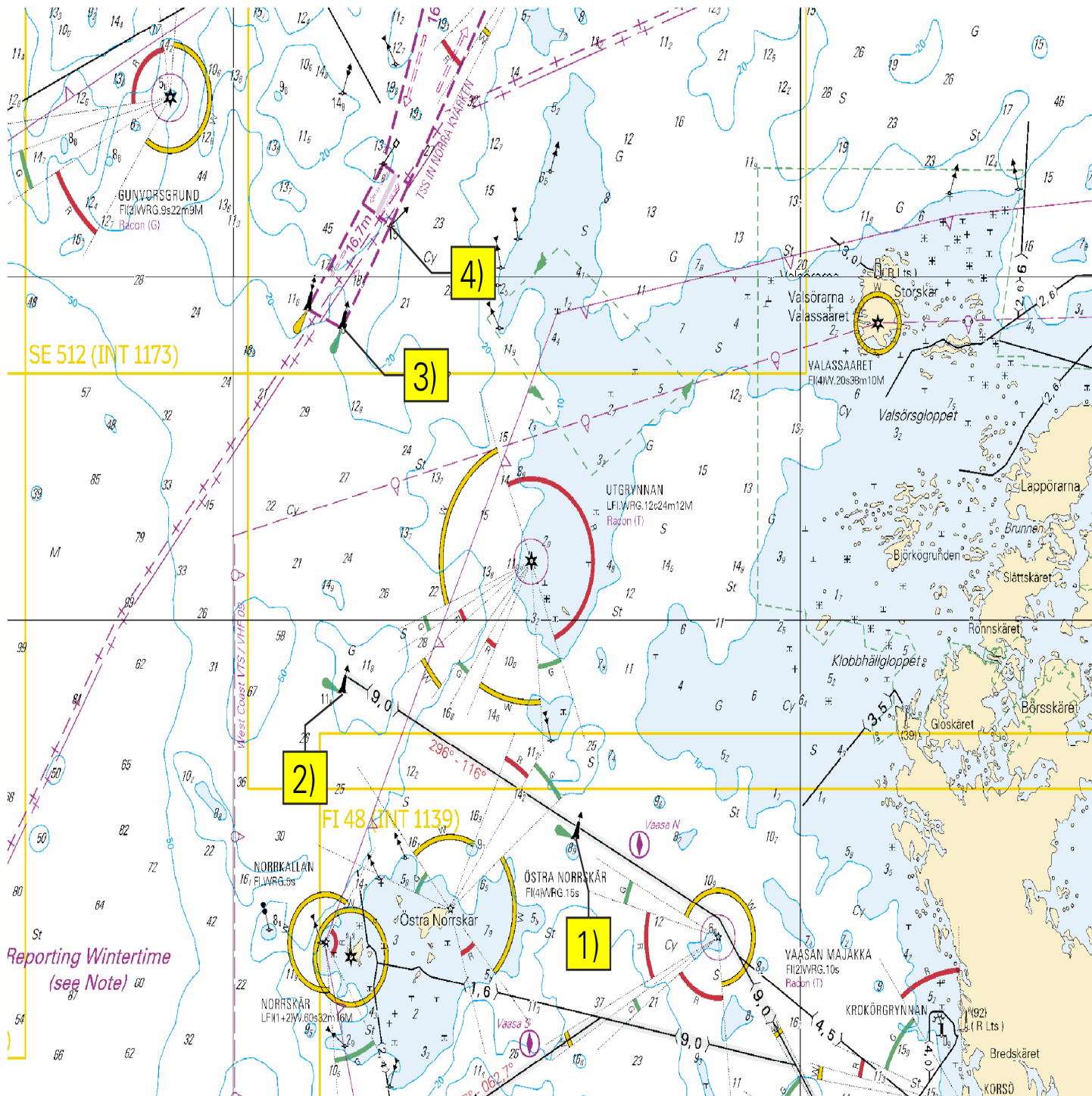

Kuva viitteeksi, karttaotteet ei merikartan mittakaavassa.

(Traficom, Helsinki/Helsingfors 2026)

Perämeri

*154/2026

2026-05-28

Suomi. Perämeri. Kalajoki. Turvalaitteet

Kartat		Edellinen
53	(INT 1144)	132/2026 ↗
117.B	(INT 11431)	132/2026 ↗
836, 836.A		132/2026 ↗

Viittaa:132/2026 [↗](#)

1	53, 117.B, 836, 836.A			
Lisää		64°14.252'N	23°46.529'E	89661

2	53, 117.B, 836, 836.A			
Lisää		64°14.227'N	23°46.604'E	89663

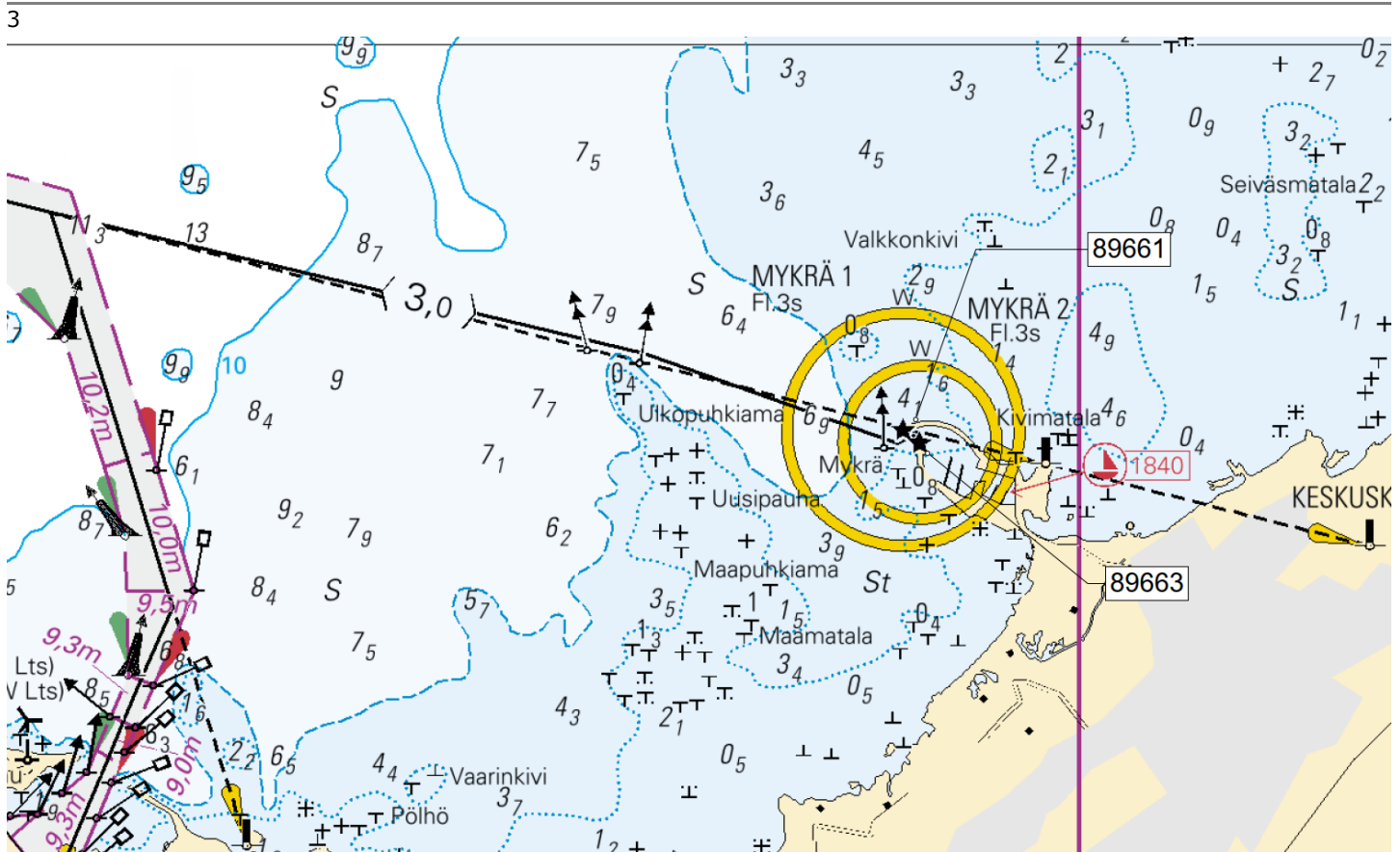

Kuva viitteeksi, karttaotteet ei merikartan mittakaavassa.

(Traficom, Helsinki/Helsingfors 2026)

Kymijoen vesistö

*155/2026

2026-05-28

Suomi. Kymijoen vesistö. Asikkala. Myttyniemi. Turvalaitteet

Kartat

308, 308.A

309, 309.A

Edellinen

/

/

1 308, 308.A, 309, 309.A

Muuta



KUKKAROSAARI
VQ(2)3s
G 49-59
W 59-140
R 140-243,5



KUKKAROSAARI
VQ(5)6s

61°17.354'N

25°34.377'E

27669

(Traficom, Helsinki/Helsingfors 2026)

*156/2026

2026-05-28

Suomi. Kymijoen vesistö. Jämsänjoki. Sysmä. Kaapelit ja johdot

Kartat

315, 315.A

317

Edellinen

/

/

1 317

Poista



Seuraavien pisteiden väliltä:

(1) 61°51.494'N 25°13.200'E

(2) 61°51.386'N 25°13.004'E

2 317

Poista



61°51.348'N

25°12.920'E

3 317

Poista



Seuraavien pisteiden väliltä:

(1) 61°50.527'N 25°15.000'E

(2) 61°50.390'N 25°14.884'E

4 317

Poista



61°50.583'N

25°15.113'E

5		317		
Poista		Seuraavien pisteiden väliltä:	(1) 61°50.113'N 25°15.828'E	(2) 61°50.096'N 25°16.082'E
6		317		
Poista			61°50.106'N	25°15.692'E
7		315, 317		
Poista		Seuraavien pisteiden väliltä:	(1) 61°35.428'N 25°44.619'E	(2) 61°35.355'N 25°44.539'E
8		315		
Poista			61°35.299'N	25°44.539'E
9		315, 315.A		
Poista		Seuraavien pisteiden väliltä:	(1) 61°37.069'N 25°39.809'E	(2) 61°36.990'N 25°39.777'E
10		315, 315.A		
Poista			61°37.196'N	25°39.714'E

11

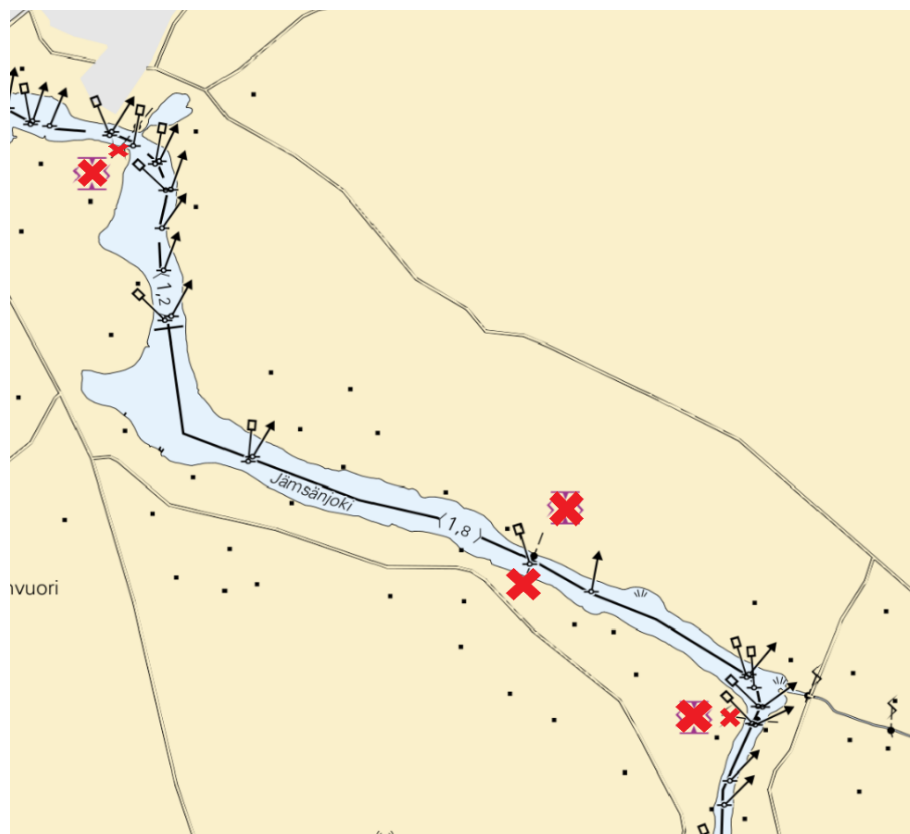

Kuva viitteeksi, karttaotteet ei merikartan mittakaavassa.

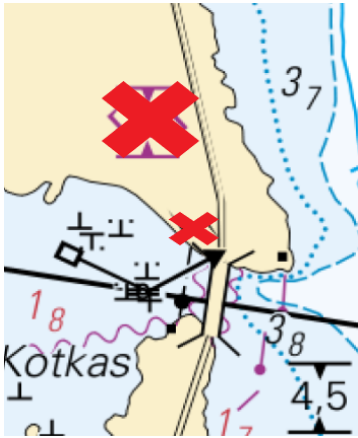

Kuva viitteeksi, karttaotteet ei merikartan mittakaavassa.



Kuva viitteeksi, karttaotteet ei merikartan mittakaavassa.

(Traficom, Helsinki/Helsingfors 2026)

Tiedotuksia

*157/2026

2026-05-28

Suomi. Uusia merikarttapainoksia. (N2000) (BSCD2000).

Kartat

Edellinen

Viittaa:123/2026 [↗](#)

1

Nimi	Nro.	INT	Mittakaava	Painos	Oikaisupäivämäärä	Myyntipäivämäärä
Namn	Nr.		Skala	Upplaga	Rättelsedatum	Utgivningsdatum
Name	No.		Scale	Edition	Correction date	Release date
Saaristomeri, Skärgårdshavet	953		1:250 000	8 New Edition	10.5.2026	27.5.2026
Pohjois-Itämeren itäosa, Norra Östersjön, östra delen,	954	1210	1:250 000	2 New Edition	10.5.2026	27.5.2026

(Traficom, Helsinki/Helsingfors 2026)

*158/2026

2026-05-28

Suomi. Merikarttojen uusi syvyyksien vertaustaso N2000 (BSCD2000).

Kartat

Edellinen

Viittaa:124/2026 [↗](#)

1

Merikartoille uusi syvyyksien vertaustaso N2000 (BSCD2000).

Merikartoilla ja vesiliikenteen väylillä siirrytään käyttämään Suomen valtakunnalliseen N2000 -korkeusjärjestelmään sidottua syvyystietojen vertaustasoa. Nykyinen, merialueilla keskivedenkorkeuteen perustuva syvyyksien vertaustaso vaihdetaan maankuoreen sidottuun N2000 -vertaustasoon.

N2000 väylä- ja merikarttaudistus on osa Itämeren maiden yhteistä BSCD2000 (Baltic Sea Chart Datum 2000) -hanketta ja se yhtenäistää merikarttatiedon ja käytettävissä olevan vesisyvyyden tulkintaa koko Itämeren alueella. Siirtyminen uuteen vertaustasoon tulee vaikuttamaan merikartoilla esitettäviin syvyyksien ja väylätietoihin. Muutos johtuu nykyisin käytössä olevan vertaustason (MSL) ja N2000-järjestelmän nollakohdan välisestä erosta. Kuva 3.

Yksi yhtenäinen vertaustaso

Merialueilla nykyinen merikarttojen ja väyliä vertaustaso on teoreettinen keskivesi MSL (Mean Sea Level) / MW (Mean Water). Teoreettisessa keskivedessä nollakohtana on vedenkorkeuden kyseisen vuoden keskiarvo, eli nollakohta on vaihtunut vuosittain joitakin millimetrejä. Uuden N2000-järjestelmän nollataso on sidottu kiinteästi maankuoreen, eikä siihen vaikuta maankohoaminen tai merenpinnan muutokset. Koska N2000 -järjestelmän nollataso on nykyisen meriveden keskivesipinnan (MSL) alapuolella, syvyyksien lukemat kartoilla pienenevät vertaustason muutoksesta johtuen noin 10-20 cm alueesta riippuen, mutta vastaavasti plusvettä on saman verran enemmän. Käytettävissä oleva vesisyvyys ei siis muutu huomioitaessa N2000-korkeusjärjestelmässä ilmoitettava vedenkorkeustieto. Kuva 4.

Vedenkorkeuden merkitys käytettävissä olevaa syvyyttä ajatellen tulee korostumaan. Ilmatieteenlaitos on aloittanut syyskuussa 2021 vedenkorkeushavaintojen ja -ennusteiden esittämisen rinnakkain sekä N2000 -järjestelmässä että teoreettisen keskiveden suhteen (<https://www.ilmatieteenlaitos.fi/vedenkorkeus>).

Koska siirtymäaikana on käytössä sekä vanhan ja uuden järjestelmän mukaisia merikarttoja samanaikaisesti, on tärkeää varmistaa käytettävän kartan vertaustaso ja vastaava vedenkorkeuslukema. Merikarttojen tuoteluettelossa on aina ajantasainen tieto voimassaolevasta merikarttapainoksesta ja siinä käytetystä vertaustasosta.

Merikarttojen tuoteluettelo: <https://www.traficom.fi/fi/merikartoitus/suomalaiset-merikartat/merikarttojen-tuoteluettelo>

Lisätietoa N2000 väylä- ja merikarttaudistuksesta: <https://www.traficom.fi/fi/merikartoitus/n2000-vayla-ja-karttaudistus>

2

Uusi vesiväylien syvyyskäytäntöohje:

https://www.traficom.fi/sites/default/files/media/file/SYVYYSOHJE_FI_2021_11_01.pdf

Suomen rannikon purjehdusopas:

<https://www.traficom.fi/fi/merikartoitus/merenkulun-julkaisut/suomen-rannikon-purjehdusopas-sailing-directions-finnish-waters-0>

Väylien käyttö kauppamerenkulussa:

<https://www.traficom.fi/fi/vesivaylat-ja-satamat/vesivaylat/vaylien-kaytto-kauppamerenkulussa>

3

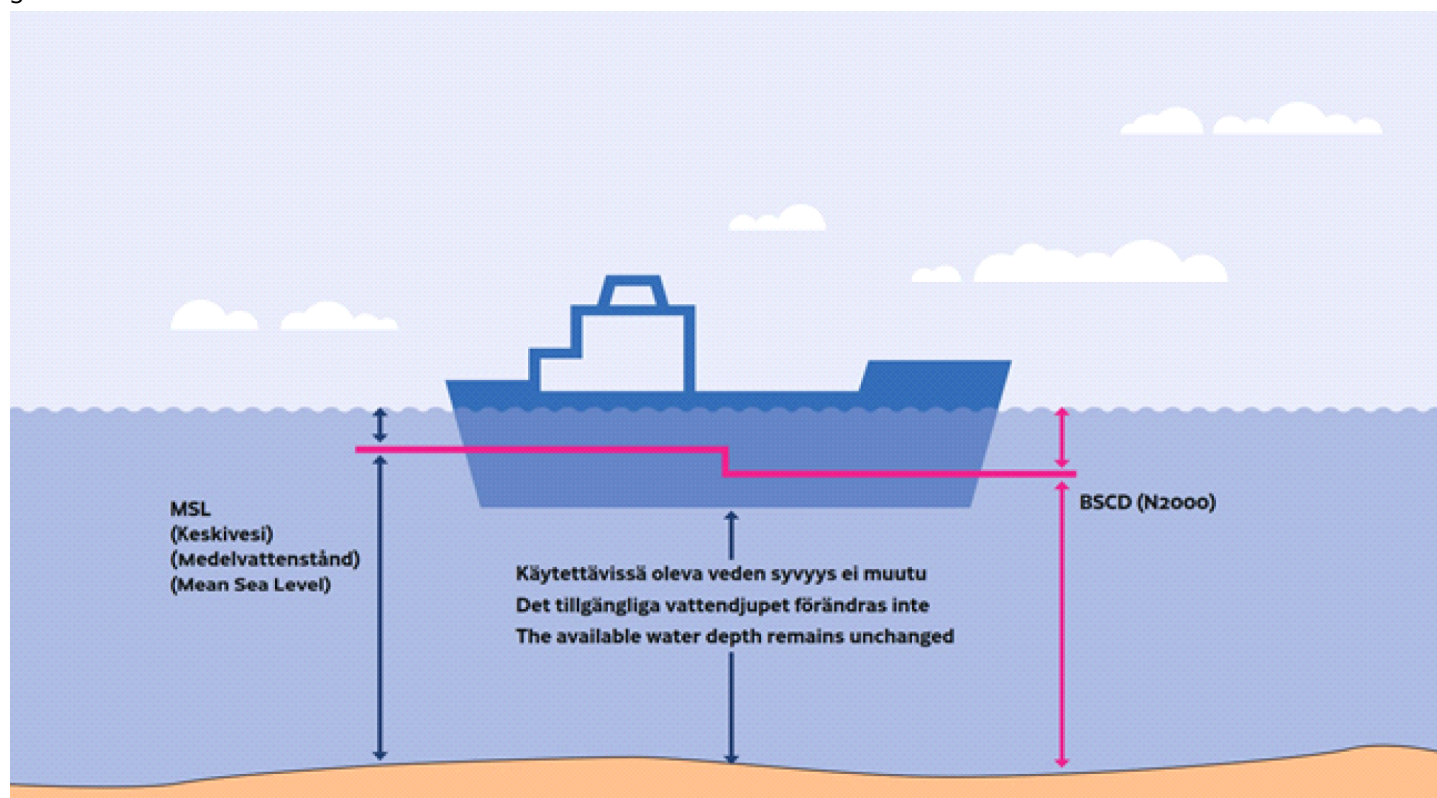

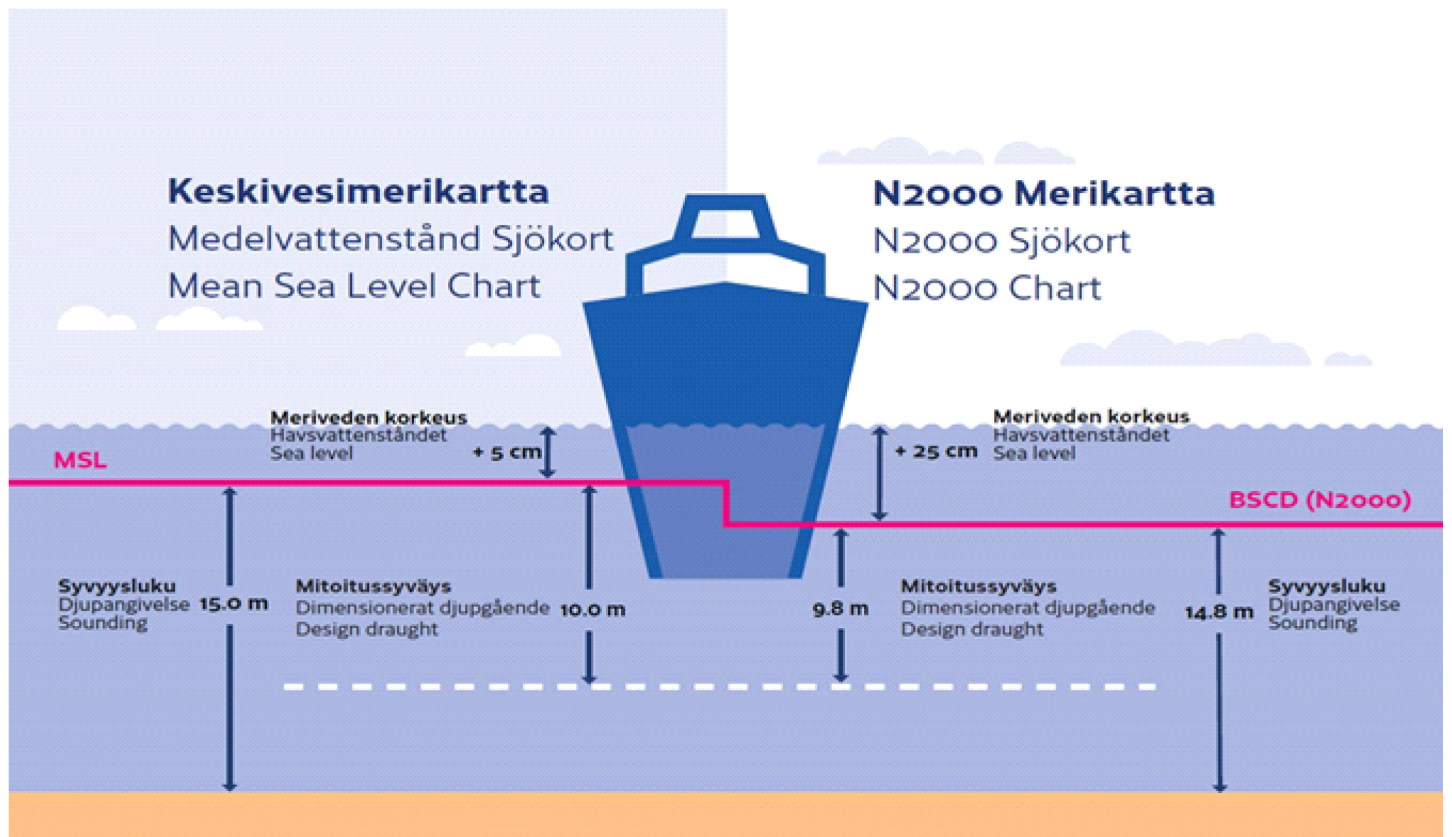

(Traficom, Helsinki/Helsingfors 2026)

*159/2026

2026-05-28

Suomi. Suomen rannikko- ja järvialueet. Kelluvien turvalaitteiden tarkastus talven jälkeen.

Kartat

Edellinen

Viittaa: 145/2026 [↗](#)

1

Merenkulkijoiden tulee noudattaa varovaisuutta navigoidessaan kelluvien turvalaitteiden avulla, jotka voivat olla pois paikoiltaan, vaurioituneita tai sammuneita. Talven jälkeen viittojen ja poijujen tarkistukset kestävät useita viikkoja.

(Traficom, Helsinki/Helsingfors 2026)

Voimassa olevat Ennakko- (P) ja Tilapäiset- (T) - tiedonannot (29.05.2026)

Suomenlahti

T&P	Kartat	Suomenlahti
174(T)/2019 🔗	951	Iso Tytärsaaren KA -puoli. Esteet
296(T)/2020 🔗	17, 18, 191, 952, A, B	Helsinki. Sipoo. Alueet ja rajat
65(T)/2022 🔗	A, S	Viipuri. Tuhoutunut loisto. Tiedonanto uusitaan. Turvalaitteet
66(T)/2022 🔗	A, S	Viipuri. Loiston valo poissa toiminnasta. Tiedonanto uusitaan. Turvalaitteet
230(T)/2023 🔗	18, 191, A, B	Helsinki. Hernesaari. Turvalaitteet. Alueet ja rajat
130(T)/2025 🔗	18, 191, A, B	Helsinki. Hernesaari. Tiedonanto uusitaan. Turvalaitteet
176(T)/2025 🔗	18, 191, A, B	Helsinki. Länsisatama...Rajoituksia vesiliikenteeseen. Alueet ja rajat
216(T)/2025 🔗	18, 191, A, B	Helsinki. Sompasaari. Nihti. Alueet ja rajat
74(T)/2026 🔗	951, A	Kulmamatala. Majakka Krestovyj sammutettu. Tiedonanto uusitaan. Turvalaitteet
75(T)/2026 🔗	18, 191, A, B	Helsinki. Sompasaari...Tiedonanto uusitaan. Turvalaitteet
77(T)/2026 🔗	951, A	Seiskari. Turvalaitteet
100(T)/2026 🔗	951	Purtse. Loisto Moldova sammutettu. Turvalaitteet
101(T)/2026 🔗	951, A	TSS OFF ROOSHER ISLAND. Tiedonanto uusitaan. Turvalaitteet
110(T)/2026 🔗	18, 191, A, B	Helsinki. Mustikkamaa. Turvalaitteet
111(T)/2026 🔗	18, 191, A, B	Helsinki. Hernesaari. Alueet ja rajat
112(T)/2026 🔗	22, 136, B	Hanko. Länsisatama...Tiedonanto uusitaan. Turvalaitteet. Alueet ja rajat
114(T)/2026 🔗	21, B	Raasepori. Tammisaari. (MSL/MW). Tiedonanto uusitaan. Esteet
117(T)/2026 🔗	15, 16	Loviisa. Majakka Tiiskerin KA -puoli. Turvalaitteet
138(T)/2026 🔗	21, 22, B	Hangon itäinen selkä. Turvalaitteet
139(T)/2026 🔗	18, 191, A, B	Helsinki. Koirasaari. Turvalaitteet

Saaristomeri

T&P	Kartat	Saaristomeri
88(T)/2026 ↗	25, 26, 105, 704, B	Parainen. Tervsund. Turvalaitteet
103(T)/2026 ↗	705	Kaarina. Kuusistonsalmi...Tiedonanto uusitaan. Alueet ja rajat. Alikulkukorke...

Ahvenanmeri

T&P	Kartat	Ahvenanmeri
271(T)/2025 ↗	32, 160, 756, 757	Maarianhamina. Länsisatama. Rakennustyöt. Alueet ja rajat
50(T)/2026 ↗	953, 955, 8031	Majakka Grundkallenin KA -puoli. Grundkallegrund...Turvalaitteet

Selkämeri

T&P	Kartat	Selkämeri
165(T)/2025 ↗	955	Söderhamnin Itä -puoli. Loisto Hällgrund sammutettu. Turvalaitteet
241(T)/2025 ↗	956, 957, 8065	Örnsköldsvik. Ullånger. Sammutetut loistot. Turvalaitteet
17(T)/2026 ↗	42, 125	Pori. Tahkoluoto. Tiedonanto uusitaan. Turvalaitteet
52(T)/2026 ↗	955	Gävlen itäpuoli. Loiston Eggegrund KA -puoli...Turvalaitteet
53(T)/2026 ↗	956	Sundsvallin E -puoli. Björkön...Alueet ja rajat
91(T)/2026 ↗	42, 808, 809	Porin edusta. Mittalaitteita pohjassa. Alueet ja rajat
152(T)/2026 ↗	42, 808, 809	Pori. Tahkoluoto. Turvalaitteet

Merenkurkku

T&P	Kartat	Merenkurkku
247(T)/2024 ↗	48, 820, 956, 957	Vaasa. Johansson. Turvalaitteet
264(T)/2025 ↗	47, 825, 956, 957, 8061, 8065	TSS IN NORRA KVARKEN. Talvikaudeksi poistetut poijut ja viitat. Turvalaitteet

Perämeri

T&P	Kartat	Perämeri
145(T)/2024 ↗	57, 846, 958, 8071	Hailuoto. Sillanrakennustyöt. Alueet ja rajat
164(T)/2024 ↗	57, 119, 846	Oulu. Pikisaari. Väylät
83(T)/2025 ↗	57, 846	Hailuoto. Riutunkarin sekä Huikun sillan veneilyaukot.

Vuoksen vesistö

T&P	Kartat	Vuoksen vesistö
-	-	

Kymijoen vesistö

T&P	Kartat	Kymijoen vesistö
-	-	

Kokemäenjoen vesistö

T&P	Kartat	Kokemäenjoen vesistö
-	-	

Oulujoen vesistö

T&P	Kartat	Oulujoen vesistö
-	-	

Paatsjoen vesistö

T&P	Kartat	Paatsjoen vesistö
-	-	

Saimaan kanava

T&P	Kartat	Saimaan kanava
247(T)/2025 ↗		Saimaan kanava suljettu talvikaudeksi.

Pohjoinen Itämeri

T&P	Kartat	Pohjoinen Itämeri
11(T)/2024 ↗	952, 953, 954	Hiidenmaa. Tahkuna. Loisto Lehtma sammutettu. Turvalaitteet
259(T)/2025 ↗	952, 953, 954	Hiidenmaa. Lehtma. Poistettu luotsinkohtauspaikka. Luotsaus
133(T)/2026 ↗	953, 954	Bogskär. Turvalaitteet

Tiedotuksia

T&P	Kartat	Tiedotuksia
137(T)/2023 ↗		Helsinki. Korkeasaari. Sillanrakennustyöt. Rajoituksia vesiliikenteeseen.