

## Sisältö - Innehåll - Content (353-368 / 2017)

Alue / Område / Area	Tiedonanto / Notis / Notice	Kartor / Kort / Charts
Suomenlahti	*353/2017	21, B
	*354/2017	17, 952, A
	*355/2017	17, A
	*356/2017	16, 103, A
	*357/2017	15, 951, A
Selkämeri	*358(T)/2017	45, 956, F
Merenkurkku	*359(T)/2017	47, 48, 956, 957, F
Perämeri	*360(T)/2017	49, 50, 957, F
	361/2017	957
	362/2017	957, 958
Vuoksen vesistö	*363(T)/2017	L
	*364(T)/2017	L, M, V
	*365/2017	M, V
Kymijoen vesistö	*366/2017	J, K
	*367/2017	J
	*368/2017	K

## Koskee seuraavia karttoja - Berörda sjökort - Affected charts

Kartta / Kort / Chart	Tiedonannot / Notiser / Notices
15	*357/2017
16	*356/2017
17	*354/2017, *355/2017
21	*353/2017
45	*358(T)/2017
47	*359(T)/2017
48	*359(T)/2017
49	*360(T)/2017
50	*360(T)/2017
103	*356/2017
951	*357/2017
952	*354/2017
956	*358(T)/2017, *359(T)/2017
957	*359(T)/2017, *360(T)/2017, 361/2017, 362/2017
958	362/2017
A	*354/2017, *355/2017, *356/2017, *357/2017
B	*353/2017
F	*358(T)/2017, *359(T)/2017, *360(T)/2017
J	*366/2017, *367/2017
K	*366/2017, *368/2017
L	*363(T)/2017, *364(T)/2017
M	*364(T)/2017, *365/2017
V	*364(T)/2017, *365/2017

# Suomenlahti/Finska viken/Gulf of Finland

\*353 /2017 (2017-11-30)

Suomi. Suomenlahti. Raasepori. Abborgrundet-Inkoo -väylä (5.0m). Turvalaitteet  
Finland. Finska viken. Raseborg. Farleden Abborgrundet-Ingå (5.0m). Säkerhetsanordningar  
Finland. Gulf of Finland. Raseborg. Abborgrundet-Ingå channel (5.0m). Buoyage

Kartat / Kort / Charts

21 (INT 1253)

B635

Edellinen / Föregående / Previous

343 /2017

346 /2017

Kumotaan/Utgår/Cancelled: 343 /2017

1 21, B635



JULÖ

Q.WRG

8.55m10.4M

W 014,0°- 037,0°

Lisää  
Inför  
Add

G 037,0°- 086,0°

W 086,0°- 091,0°

R 091,0°- 095,0°

G 253,0°- 260,0°

W 260,0°- 300,0°

G 300,0°- 333,0°

W 333,0°- 340,0°

R 340,0°- 014,0°



JULÖ

Q.WRG

9.55m11.1M

G 066,0°- 087,0°

W 087,0°- 091,0°

R 091,0°- 095,0°

G 254,0°- 260,0°

W 260,0°- 288,0°

R 288,0°- 309,0°

G 309,0°- 330,0°

W 330,0°- 341,0°

R 341,0°- 066,0°

Sektoriloisto  
Sektorfyr  
Sector light

Korjaus, Rättelse, Correction

Korjaus, Rättelse, Correction

59°51.143'N

23°28.347'E | 11624, (C5030)

( FTA, Helsinki/Helsingfors 2017 )

\*354 /2017 (2017-11-30)

Suomi. Suomenlahti. Porvoo. Sköldvikin väylä (15.3 m). Virtuaali AIS. Turvalaitteet  
Finland. Finska viken. Borgå. Farleden till Sköldvik (15.3 m). Virtuell AIS. Säkerhetsanordningar  
Finland. Gulf of Finland. Porvoo. Sköldvik channel (15.3 m). Virtual AIS. Buoyage

Kartat / Kort / Charts

17 (INT 1249)

952

A/INDEX, A624

Edellinen / Föregående / Previous

325 /2017

342 /2017

345 /2017

1 17, 952, A/INDEX, A624

Lisää  
Inför  
Add



SKÖLDVIK

MMSI 992306501

MMSI 992306501

MMSI 992306501

60°03.242'N 25°32.775'E | 83576

2

Muutos toteutetaan ilman erillistä ilmoitusta 15.12.2017 mennessä.

Ändringen sker senast 15.12.2017. Separat meddelande utgår ej.

The amendment will be carried out by 15 December 2017 without further notice.

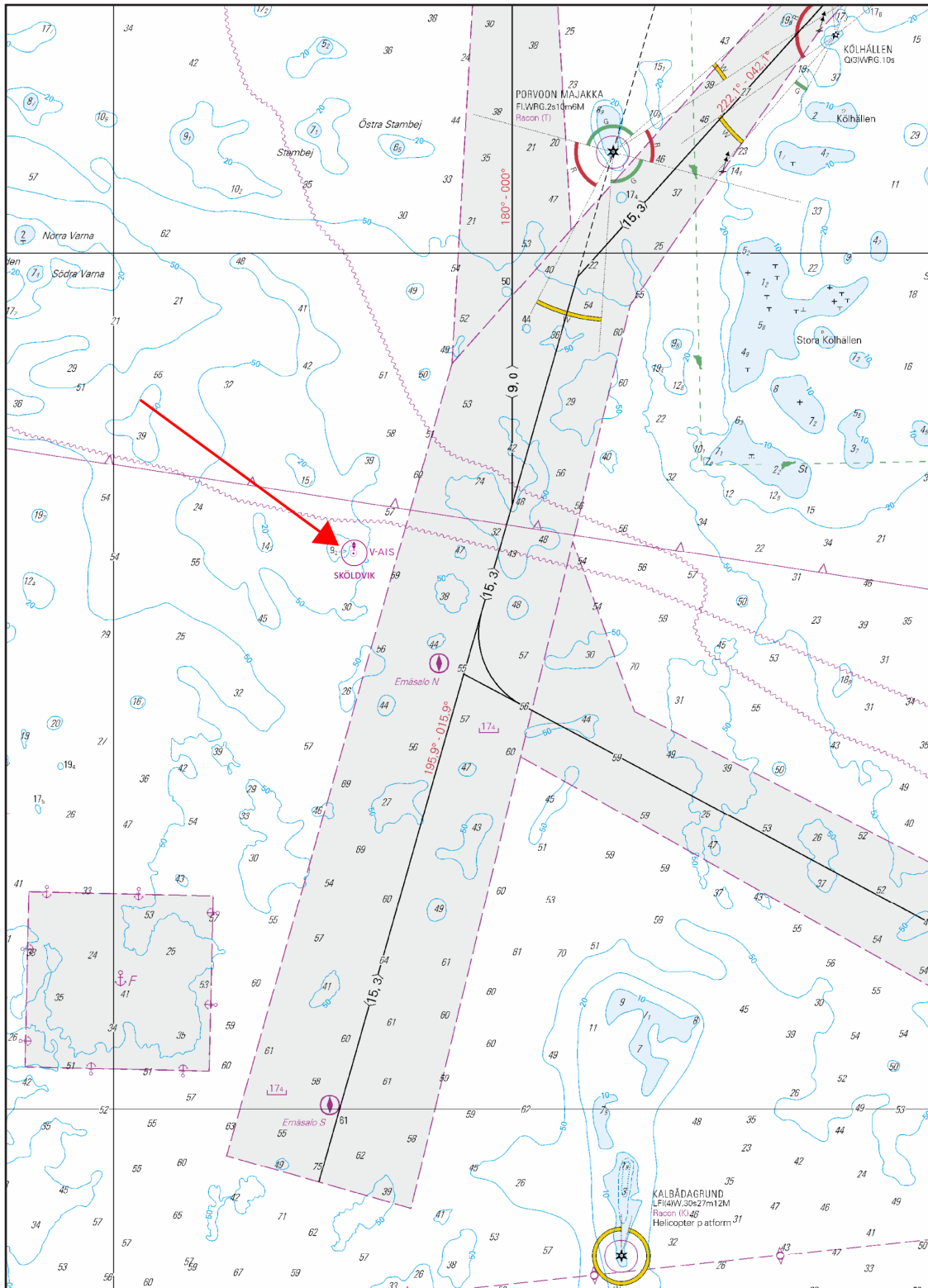



Kuva viitteeksi, karttaotteet ei merikartan mittakaavassa / Bild för referens, kortutdrag inte i sjökortets skala / Image for reference, chart extracts not to scale of chart

( FTA, Helsinki/Helsingfors 2017 )

**Suomi. Suomenlahti. Porvoo. Sköldvikin väylä (9.0 m). Syvvyystiedot. Väyläalueet**  
**Finland. Finska viken. Borgå. Farleden till Sköldvik (9.0 m). Djup. Farledsområden**  
**Finland. Gulf of Finland. Porvoo. Sköldvik channel (9.0 m). Depths. Fairway areas**

Kartat / Kort / Charts  
 17 (INT 1249)  
 A621, A622, A623, A624

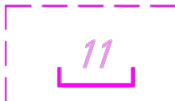
Edellinen / Föregående / Previous  
 354 /2017  
 354 /2017

1	17, A621				
					(1) 60°09.572'N 25°34.880'E (2) 60°10.318'N 25°35.629'E (3) 60°10.279'N 25°35.943'E (4) 60°10.144'N 25°35.896'E (5) 60°10.153'N 25°35.772'E (6) 60°10.052'N 25°35.729'E (7) 60°10.039'N 25°35.859'E (8) 60°09.613'N 25°35.711'E (9) 60°09.628'N 25°35.533'E (10) 60°09.588'N 25°35.518'E (11) 60°09.569'N 25°35.695'E (12) 60°09.475'N 25°35.662'E (13) 60°09.572'N 25°34.880'E
	<b>Lisää Inför Add</b>		Harausalueen reunalinja seuraavien pisteiden välille: Ramat områdets begränsningslinje mellan följande punkter: Swept area edge line between the following positions:		
2	17, A621, A622, A623, A624				
	<b>Poista Stryk Delete</b>	35		60°09.24'N 25°34.89'E	
3	17, A621, A622, A623, A624				
	<b>Lisää Inför Add</b>	34		60°09.438'N 25°35.422'E	
4	17, A621, A622, A623, A624				
	<b>Lisää Inför Add</b>	15 <sub>2</sub>		60°09.505'N 25°35.540'E	
5	17, A621, A622, A623, A624				
	<b>Lisää Inför Add</b>		Syvvyyskäyrä Djupkurva Depth contour	60°09.59'N 25°34.95'E	
6	17, A621, A622, A623, A624				
	<b>Lisää Inför Add</b>	25		60°09.603'N 25°35.189'E	
7	17, A621, A622, A623, A624				
	<b>Poista Stryk Delete</b>	10 <sub>5</sub>		60°09.60'N 25°35.59'E	
8	17, A621, A622, A623, A624				
	<b>Lisää Inför Add</b>	10 <sub>6</sub>		60°09.623'N 25°35.537'E	
9	17, A621, A622, A623, A624				
	<b>Poista Stryk Delete</b>	26		60°09.766'N 25°35.384'E	

10	17, A621, A622, A623, A624		
<b>Lisää Inför Add</b>	31	60°09.841'N	25°35.352'E
11	17, A621, A622, A623, A624		
<b>Lisää Inför Add</b>	14 <sub>5</sub>	60°10.063'N	25°35.454'E
12	17, A621, A622, A623, A624		
<b>Lisää Inför Add</b>	12	60°10.190'N	25°35.617'E
13	17, A621, A622, A623, A624		
<b>Lisää Inför Add</b>	12 <sub>9</sub>	60°10.318'N	25°35.869'E
14	17, A621, A622, A623, A624		
<b>Lisää Inför Add</b>	13 <sub>3</sub>	60°10.528'N	25°35.946'E
15	17, A621, A622, A623, A624		
<b>Poista Stryk Delete</b>	11 <sub>8</sub>	60°10.657'N	25°35.963'E
16	17, A621, A622, A623, A624		
<b>Lisää Inför Add</b>	12 <sub>4</sub>	60°10.677'N	25°35.864'E
17			

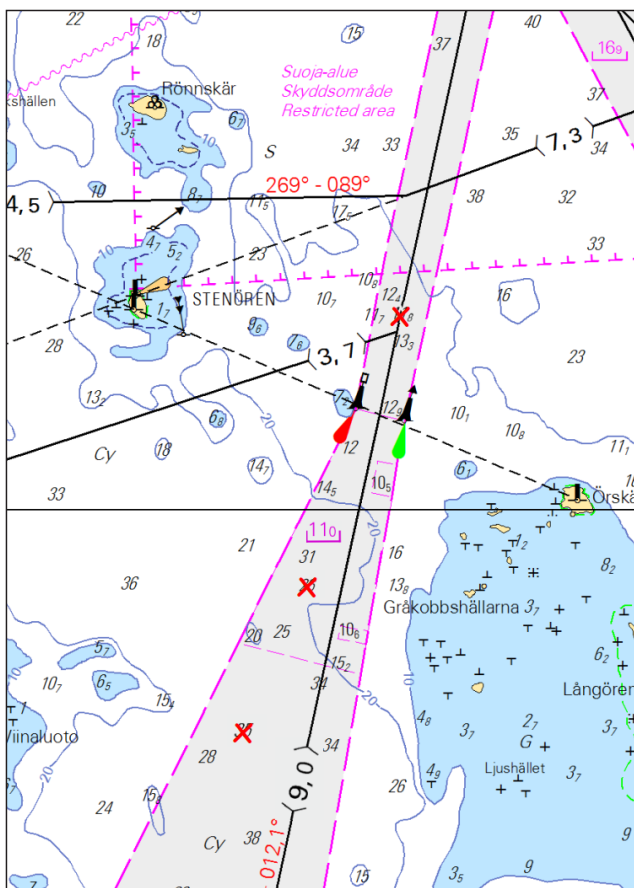

Kuva viitteeksi, karttaotteet ei merikartan mittakaavassa / Bild för referens, kortutdrag inte i sjökortets skala / Image for reference, chart extracts not to scale of chart

\*356 /2017 (2017-11-30)

Suomi. Suomenlahti. Porvoo. Pellinki. Turvalaitteet  
Finland. Finska viken. Borgå. Pellinge. Säkerhetsanordningar  
Finland. Gulf of Finland. Porvoo. Pellinki. Buoyage

Kartat / Kort / Charts

Edellinen / Föregående / Previous

16 (INT 1248)

325 /2017

103.B

325 /2017

A620

355 /2017

1 16, 103.B, A620

Poista  
Stryk  
Delete



BOCKHOLMEN

Oc.WRG.3s

occas

Sektoriloisto  
Sektorfyr  
Sector light

60°11.870'N 25°54.127'E | 101, (C5282)

( FTA, Helsinki/Helsingfors 2017 )

\*357 /2017 (2017-11-30)

Suomi. Suomenlahti. Orrengrundin KA -puoli. Mussalon väylä (15.3 m). Kotkan majakka toiminnassa. Turvalaitteet  
Finland. Finska viken. SO om Orrengrund. Farleden till Mussalö (15.3 m). Fyren Kotkan majakka i funktion. Säkerhetsanordningar  
Finland. Gulf of Finland. SE of Orrengrund. Mussalo channel (15.3 m). Lighthouse Kotkan majakka in operation. Buoyage

Kartat / Kort / Charts

Edellinen / Föregående / Previous

15 (INT 1247)

317 /2017

951

325 /2017

A614

356 /2017

Kumotaan/Utgår/Cancelled: 166(T) /2017

1 15, 951, A614

Muuta  
Ändra  
Amend



>



KOTKAN MAJAKKA

KOTKAN MAJAKKA

-

>

FI(4)W.30s23m12M

-

>

Racon K

60°10.34'N 26°39.06'E | 13055, (C5380)

( FTA, Helsinki/Helsingfors 2017 )

## Saaristomeri/Skärgårdshavet/Archipelago Sea

(Ei tiedonantoja. / Inga notiser. / No notices.)

## Ahvenanmeri/Ålands hav/Aland Sea

(Ei tiedonantoja. / Inga notiser. / No notices.)

# Selkämeri/Bottenhavet/Bothnian Sea

\*358(T) /2017 (2017-11-30)

Suomi. Selkämeri. Korsnäs. Talvikaudeksi poistettu valoviitta. Turvalaitteet

Finland. Bottenhavet. Korsnäs. Lysprick indragen för vintersäsongen. Säkerhetsanordningar

Finland. Bothnian Sea. Korsnäs. Lighted spar buoy withdrawn for the winter season. Buoyage

Kartat / Kort / Charts

45 (INT 1136)

956

F814

Edellinen / Föregående / Previous

173 /2017

196 /2017

348 /2017

Ajankohta: Toistaiseksi  
 Tidpunkt: Tills vidare  
 Time: Until further notice

1 45, 956, F814

Poista  
 Stryk  
 Delete

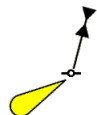

STORKALLEGRUND

62°41.01'N 20°42.25'E | 8755

2

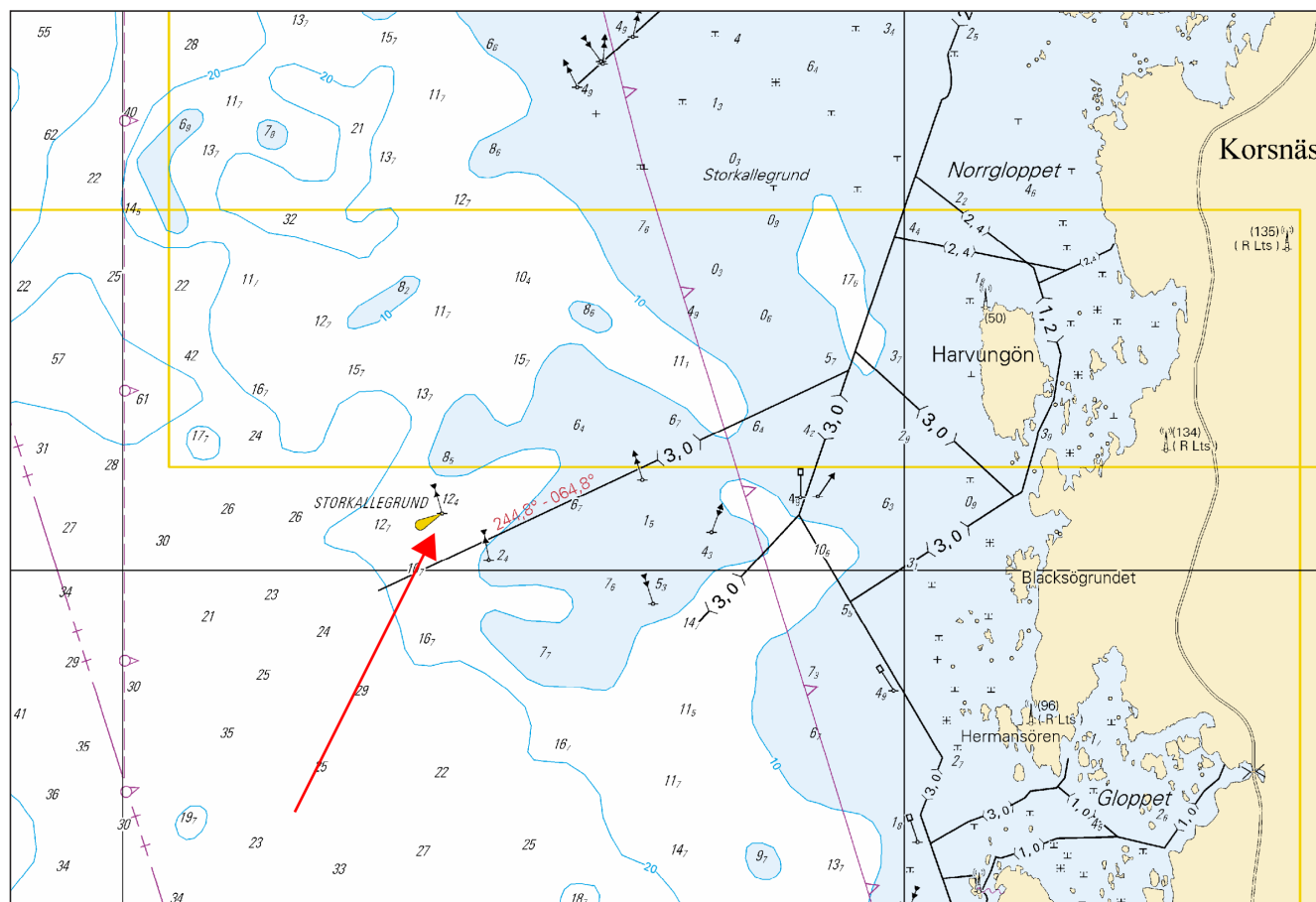

Kuva viitteeksi, karttaotteet ei merikartan mittakaavassa / Bild för referens, kortutdrag inte i sjökortets skala / Image for reference, chart extracts not to scale of chart

( FTA, Vaasa/Vasa 2017 )

# Merenkurkku/Kvarken/The Quark

\*359(T) /2017 (2017-11-30)

Suomi. Merenkurkku. Mustasaari. Talvikaudeksi poistetut poijut ja viitta. Turvalaitteet

Finland. Kvarken. Korsholm. Bojar och prick tillfälligt indragna för vintern. Säkerhetsanordningar

Finland. The Quark. Korsholm. Buoys and spar buoy temporarily withdrawn for the winter. Buoyage

Kartat / Kort / Charts

Edellinen / Föregående / Previous

47 (INT 1138)

196 /2017

48 (INT 1139)

328 /2017

956

358 /2017

957

196 /2017

F821, F822

358 /2017

Ajankohta: Toistaiseksi  
Tidpunkt: Tills vidare  
Time: Until further notice

1 48, 956, 957, F821, F822

Poista  
Stryk  
Delete



63°16.11'N 20°48.08'E | 8749

2 47, 956, 957, F822

Poista  
Stryk  
Delete



63°18.71'N 20°35.74'E | 8756

3 47, 956, 957

Poista  
Stryk  
Delete



63°25.20'N 20°35.75'E | 45946

4 47, 957

Poista  
Stryk  
Delete



63°27.03'N 20°38.33'E | 53071

5

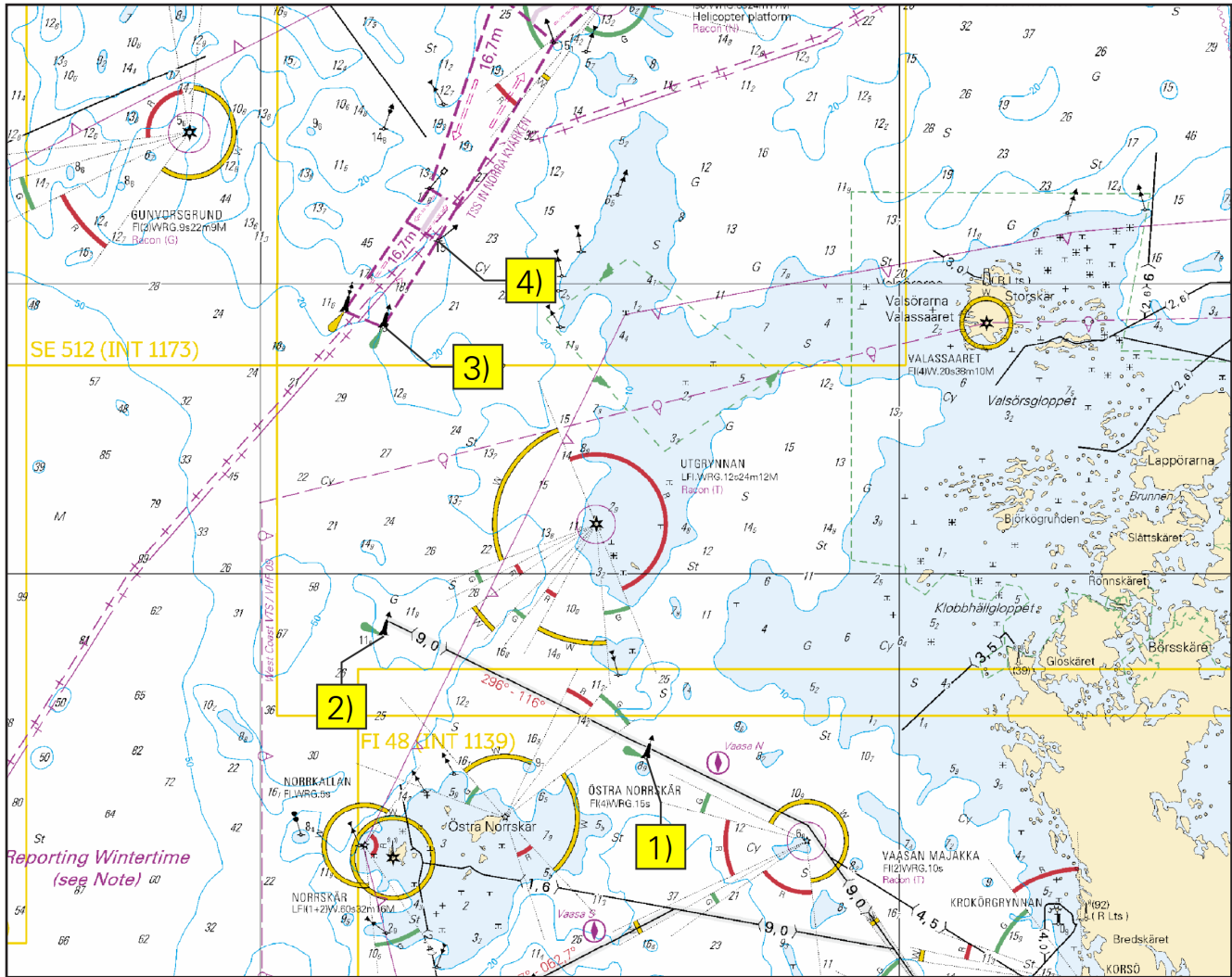

Kuva viitteeksi, karttaotteet ei merikartan mittakaavassa / Bild för referens, kortutdrag inte i sjökortets skala / Image for reference, chart extracts not to scale of chart

( FTA, Vaasa/Vasa 2017 )

## Perämeri/Bottenviken/Bay of Bothnia

\*360(T) /2017 (2017-11-30)

Suomi. Perämeri. Uusikaarlepyy. Talvikaudeksi poistettu valoviitta. Turvalaitteet

Finland. Bottenviken. Nykarleby. Lysprick indragen för vintersäsongen. Säkerhetsanordningar

Finland. Bay of Bothnia. Nykarleby. Lighted spar buoy withdrawn for the winter season. Buoyage

Kartat / Kort / Charts

49 (INT 1140)

50 (INT 1141)

957

F828

Edellinen / Föregående / Previous

348 /2017

172 /2017

359 /2017

359 /2017

Ajankohta: Toistaiseksi

Tidpunkt: Tills vidare

Time: Until further notice

Poista  
Stryk  
Delete

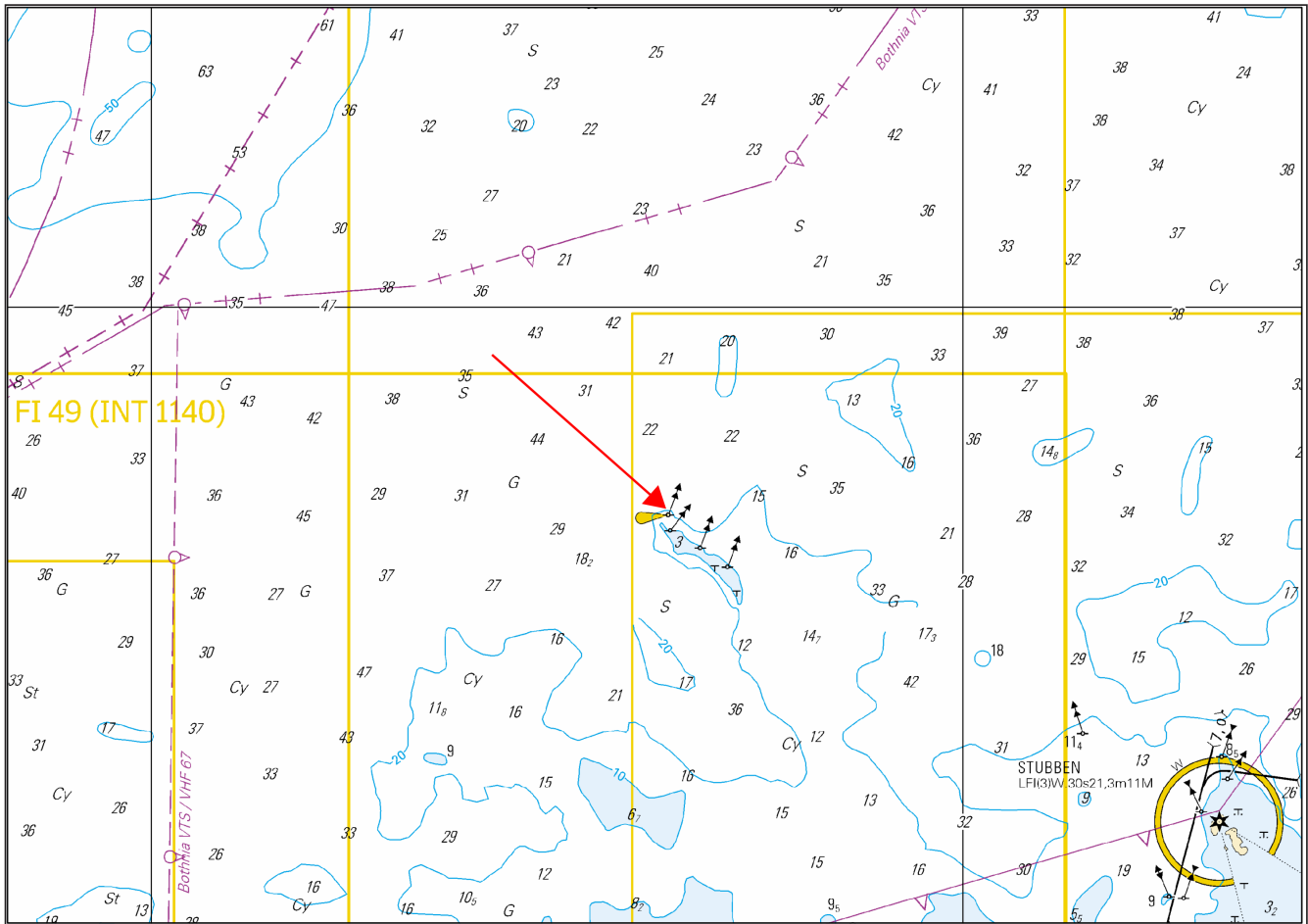
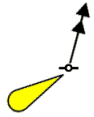

Kuva viitteeksi, karttaotteet ei merikartan mittakaavassa / Bild för referens, kortutdrag inte i sjökortets skala / Image for reference, chart extracts not to scale of chart

( FTA, Vaasa/Vasa 2017 )

**361 /2017** (2017-11-30)

**Ruotsi. Perämeri. Sikeå. Turvalaitteet**  
**Sverige. Bottenviken. Sikeå. Säkerhetsanordningar**  
**Sweden. Bay of Bothnia. Sikeå. Buoyage**

Kartat / Kort / Charts  
957

Edellinen / Föregående / Previous  
360 /2017

Poista  
Stryk  
Delete



( Ufs 677/12403, Norrköping 2017 )

362 /2017 (2017-11-30)

Ruotsi. Perämeri. Lövånger. Turvalaitteet

Sverige. Bottenviken. Lövånger. Säkerhetsanordningar

Sweden. Bay of Bothnia. Lövånger. Buoyage

Kartat / Kort / Charts

957

958 (INT 1209)

Edellinen / Föregående / Previous

361 /2017

334 /2017

1 957, 958

Poista  
Stryk  
Delete



64°20.72'N 21°27.23'E

( Ufs 678/12402, Norrköping 2017 )

## Vuoksen vesistö/Vuoksens vattendrag/Vuoksi watercourse

\*363(T) /2017 (2017-11-30)

Suomi. Vuoksen vesistö. Sulkava. Vekara. Virtuaali AIS. Turvalaitteet

Finland. Vuoksens vattendrag. Sulkava. Vekara. Virtuall AIS. Säkerhetsanordningar

Finland. Vuoksi watercourse. Sulkava. Vekara. Virtual AIS. Buoyage

Kartat / Kort / Charts

L216, L216.1, L217

Edellinen / Föregående / Previous

350 /2017

Ajankohta: 2.1.2018 asti

Tidpunkt: till 2.1.2018

Time: until 2 January 2018

Kahdelle viitalle on lisätty V-AIS -tunnukset. Viitat jäävät paikoilleen.

Två prickar har försetts med V-AIS symboler. Prickarna flyttas inte.

Two spar buoys have been equipped with V-AIS symbols. The spar buoys remain in the same positions.

2 L216, L216.1, L217

Lisää  
Inför  
Add



V-AIS

61°44.574'N 28°30.288'E

3 L216, L216.1, L217

Lisää  
Inför  
Add



V-AIS

61°44.871'N 28°31.397'E

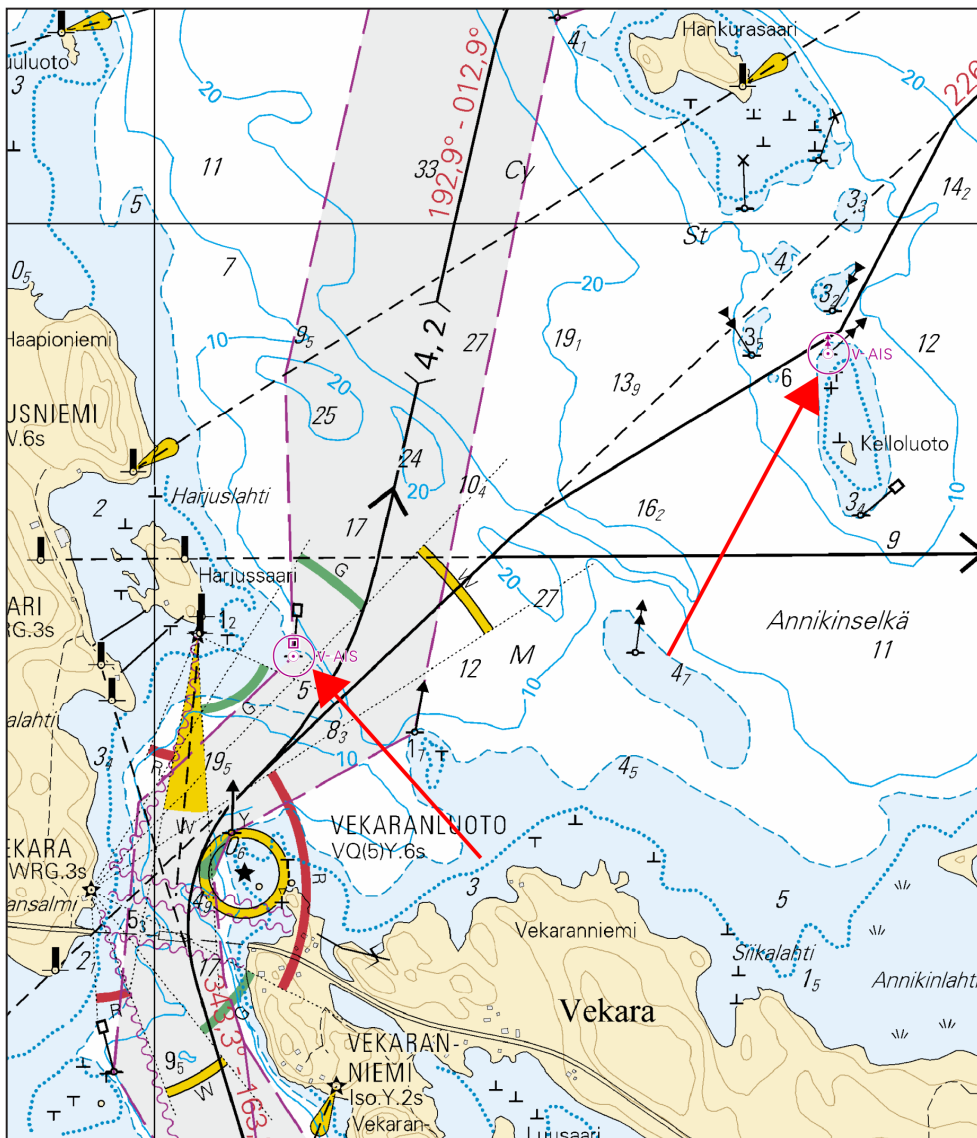

Kuva viitteeksi, karttaotteet ei merikartan mittakaavassa / Bild för referens, kortutdrag inte i sjökortets skala / Image for reference, chart extracts not to scale of chart

( FTA, Lappeenranta/Villmanstrand 2017 )

**\*364(T) /2017** (2017-11-30)

**Suomi. Vuoksen vesistö. Savonlinna. Laitaatsalmi. Laitaatsalmen väylä (2.4 m). Laitaatsalmen väylä (2.4 m). Ruoppaustyöt. Alueet ja rajat**

**Finland. Vuoksens vattendrag. Nyslott. Laitaatsalmi. Laitaatsalmileden (2.4 m). Laitaatsalmileden (2.4 m). Muddringsarbeten. Områden och gränser**

**Finland. Vuoksi watercourse. Savonlinna. Laitaatsalmi. Laitaatsalmi channel (2.4 m). Laitaatsalmi channel (2.4 m). Dredging operations. Areas and borders**

Kartat / Kort / Charts

L218, L218.1

M225, M225.1

V225, V225.1

Edellinen / Föregående / Previous

363 /2017

351 /2017

321 /2017

Ajankohta: n. 30.9.2018 asti

Tidpunkt: till ca 30.9.2018

Time: until about 30 September 2018

Kumotaan/Utgår/Cancelled: 121(T) /2017

Laitaatsalmen sillalla suoritetaan rakennustöitä ja sillan alltavalla väylällä ruoppaustöitä. Työt ovat viivästyneet. Töiden arvioidaan valmistuvan vuoden 2018 syyskuun loppuun mennessä. Alueella liikkuvia aluksia kehotetaan noudattamaan erityistä varovaisuutta.

På Laitaatsalmi-bron pågår byggnadsarbeten och i farleden under bron pågår muddringsarbeten. Arbetena har fördröjts. Arbetet väntas bli färdigt före slutet av september 2018. Fartyg i området uppmanas iakttä särskild försiktighet.

Construction work underway on Laitaatsalmi Bridge. Dredging operations are conducted in the channel under the bridge. The operations have been delayed. The work is expected to be completed by the end of September 2018. Mariners are advised to navigate with caution in the vicinity.

2 L218, L218.1, M225, M225.1, V225, V225.1

Lisää  
Inför  
Add



Rajoitusalue  
Restriktionsområde  
Restricted area

- (1) 61°52.47'N 28°50.40'E
- (2) 61°52.68'N 28°50.26'E
- (3) 61°52.77'N 28°50.29'E
- (4) 61°52.87'N 28°50.17'E
- (5) 61°52.88'N 28°50.27'E
- (6) 61°52.79'N 28°50.35'E
- (7) 61°52.69'N 28°50.32'E
- (8) 61°52.49'N 28°50.55'E

3

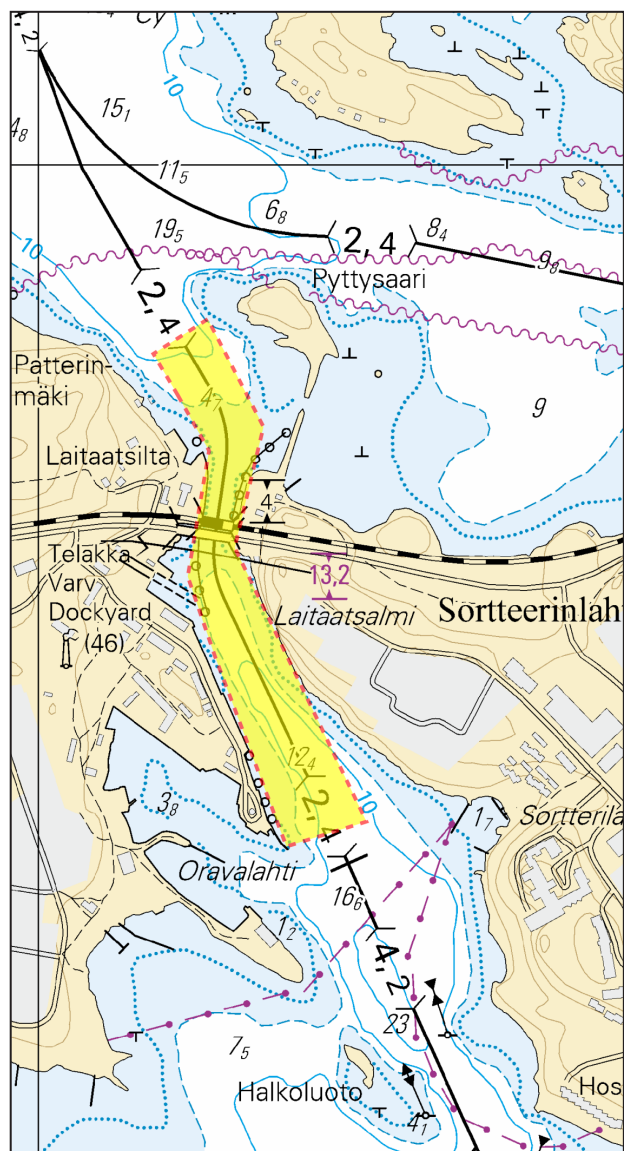

Kuva viitteeksi, karttaotteet ei merikartan mittakaavassa / Bild för referens, kortutdrag inte i sjökortets skala / Image for reference, chart extracts not to scale of chart

( FTA, Lappeenranta/Villmanstrand 2017 )

**\*365 /2017** (2017-11-30)

**Suomi. Vuoksen vesistö. Savonlinna. Enonkoski. Välisalo. Turvalaitteet**

**Finland. Vuoksens vattendrag. Nyslott. Enonkoski. Välisalo. Säkerhetsanordningar**

**Finland. Vuoksi watercourse. Savonlinna. Enonkoski. Välisalo. Buoyage**

Kartat / Kort / Charts

M227, M227.1

V227, V227.1, V254

Edellinen / Föregående / Previous

364 /2017

364 /2017

1 M227, M227.1, V227, V227.1, V254

**Muuta  
Ändra  
Amend**



62°07.555'N 28°42.182'E | 18041

2 M227, M227.1, V227, V227.1, V254

**Muuta  
Ändra  
Amend**



62°07.601'N 28°42.787'E | 18044

( FTA, Lappeenranta/Villmanstrand 2017 )

## Kymijoen vesistö/Kymmene älvs vattendrag/Kymijoki watercourse

**\*366 /2017** (2017-11-30)

**Suomi. Kymijoen vesistö. Jyväskylä. Äijälänsalmi. Sillanrakennustyöt saatu päätökseen. Alikulkukorkeudet**

**Finland. Kymmene älvs vattendrag. Jyväskylä. Äijälänsalmi. Brobyggnadsarbeten har slutförts. Segelfri höjd**

**Finland. Kymijoki watercourse. Jyväskylä. Äijälänsalmi. Bridge construction work completed. Vertical Clearances**

Kartat / Kort / Charts

J324, J324.1

K326, K326.1

Edellinen / Föregående / Previous

294 /2017

352 /2017

Kumotaan/Utgår/Cancelled: 268(T) /2017

1 J324, J324.1, K326, K326.1

**Muuta  
Ändra  
Amend**

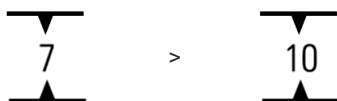

62°13.78'N 25°48.30'E

( FTA, Lappeenranta/Villmanstrand 2017 )

**\*367 /2017** (2017-11-30)

**Suomi. Kymijoen vesistö. Päijänne. Luhanka. Riilahti. Kaapelit ja johdot**

**Finland. Kymmene älvs vattendrag. Päijänne. Luhanka. Riilahti. Kablar och rörledning**

**Finland. Kymijoki watercourse. Päijänne. Luhanka. Riilahti. Cables and pipelines**

Kartat / Kort / Charts

J319

Edellinen / Föregående / Previous

366 /2017

1 J319

- (1) 61°49.462'N 25°37.255'E
- (2) 61°49.564'N 25°37.087'E
- (3) 61°49.654'N 25°37.029'E
- (4) 61°49.698'N 25°37.037'E

Lisää  
Inför  
Add



2

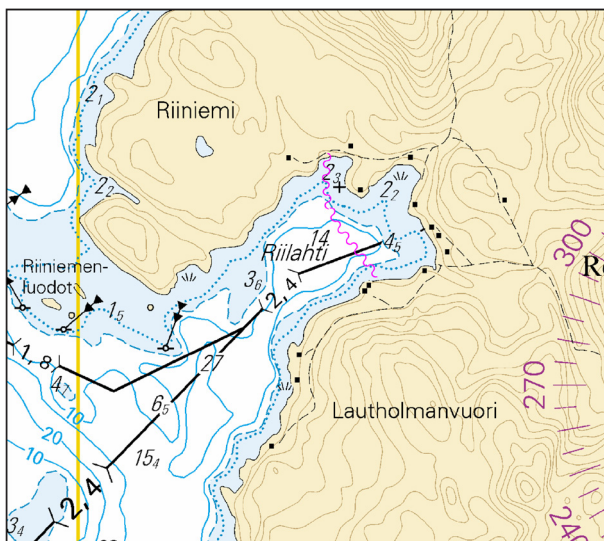

Kuva viitteeksi, karttaotteet ei merikartan mittakaavassa / Bild för referens, kortutdrag inte i sjökortets skala / Image for reference, chart extracts not to scale of chart

( FTA, Lappeenranta/Villmanstrand 2017 )

**\*368 /2017** (2017-11-30)

**Suomi. Kymijoen vesistö. Äänekoski. Laukaa. Keiteleen kanava. Kaapelit ja johdot**  
**Finland. Kymmene älvs vattendrag. Äänekoski. Laukas. Keitele kanal. Kablar och rörledningar**  
**Finland. Kymijoki watercourse. Äänekoski. Laukaa. Keitele Canal. Cables and pipelines**

Kartat / Kort / Charts  
K329, K330, K330.1

Edellinen / Föregående / Previous  
366 /2017

1 K330, K330.1

Lisää  
Inför  
Add



Seuraavien pisteiden välille:  
 Mellan följande positioner:  
 Between the following positions:

- (1) 62°31.772'N 25°50.128'E
- (2) 62°31.818'N 25°50.303'E
- (3) 62°31.868'N 25°50.406'E

2

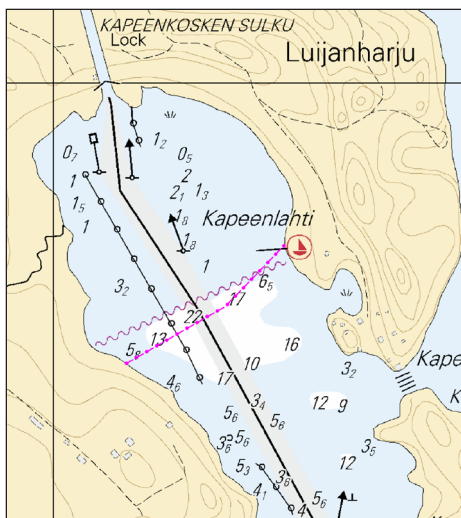

Kuva viitteeksi, karttaotteet ei merikartan mittakaavassa / Bild för referens, kortutdrag inte i sjökortets skala / Image for reference, chart extracts not to scale of chart

Lisää  
Inför  
Add



Seuraavien pisteiden välille:  
Mellan följande positioner:  
Between the following positions:

- |     |             |             |
|-----|-------------|-------------|
| (1) | 62°30.107'N | 25°51.935'E |
| (2) | 62°30.116'N | 25°51.963'E |
| (3) | 62°30.185'N | 25°51.985'E |
| (4) | 62°30.187'N | 25°52.009'E |
| (5) | 62°30.223'N | 25°52.040'E |
| (6) | 62°30.245'N | 25°52.114'E |
| (7) | 62°30.273'N | 25°52.132'E |
| (8) | 62°30.284'N | 25°52.174'E |

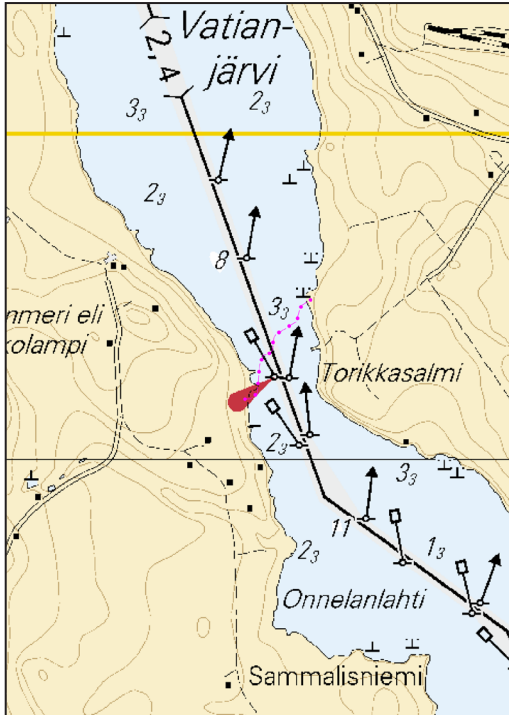

Kuva viitteeksi, karttaotteet ei merikartan mittakaavassa / Bild för referens, kortutdrag inte i sjökortets skala / Image for reference, chart extracts not to scale of chart

( FTA, Lappeenranta/Villmanstrand 2017 )

## Kokemäenjoen vesistö/Kumo älvs vattendrag/Kokemäkijoki watercourse

(Ei tiedonantoja. / Inga notiser. / No notices.)

## Oulujoen vesistö/Ule älvs vattendrag/Oulujoki watercourse

(Ei tiedonantoja. / Inga notiser. / No notices.)

## Paatsjoen vesistö/Paatsjoki vattendrag/Paatsjoki watercourse

(Ei tiedonantoja. / Inga notiser. / No notices.)

## Saimaan kanava/Saima kanal/Saimaa Canal

(Ei tiedonantoja. / Inga notiser. / No notices.)

## Pohjoinen Itämeri/Norra Östersjön/Northern Baltic

(Ei tiedonantoja. / Inga notiser. / No notices.)

## Tiedotuksia/Upplysningar /Announcements

(Ei tiedonantoja. / Inga notiser. / No notices.)