

Tm/Ufs/NtM 10 / 96-108 / 10.04.2018**Sisältö - Innehåll - Content (96-108 / 2018)**

Alue / Område / Area	Tiedonanto / Notis / Notice	Kartor / Kort / Charts
Suomenlahti	*96/2018	17, 952, A
	*97/2018	17, 103, 952, A
	*106(T)/2018	952, A, B
Saaristomeri	*98/2018	22, 23, 952, 953, 954, B, D
	*99/2018	28, 29, 37, 953, 954, C, D
	*100/2018	25, 26, 37, 105, 952, 953, 954, D
	*101/2018	25, 26, 28, 29, 37, 953, 954, D
	*102/2018	24, 952, 953, 954, B, D
	*103/2018	26, 37, 105, 952, 953, 954, D
	*104/2018	24, D
	*105/2018	26, D
	Vuoksen vesistö	*108(T)/2018
Pohjoinen Itämeri	*107/2018	935, 953, 954

Koskee seuraavia karttoja - Berörda sjökort - Affected charts

Kartta / Kort / Chart	Tiedonannot / Notiser / Notices
17	*96/2018, *97/2018
22	*98/2018
23	*98/2018
24	*102/2018, *104/2018
25	*100/2018, *101/2018
26	*100/2018, *101/2018, *103/2018, *105/2018
28	*99/2018, *101/2018
29	*99/2018, *101/2018
37	*99/2018, *100/2018, *101/2018, *103/2018
103	*97/2018
105	*100/2018, *103/2018
921	*108(T)/2018
935	*107/2018
952	*96/2018, *97/2018, *98/2018, *100/2018, *102/2018, *103/2018, *106(T)/2018
953	*98/2018, *99/2018, *100/2018, *101/2018, *102/2018, *103/2018, *107/2018
954	*98/2018, *99/2018, *100/2018, *101/2018, *102/2018, *103/2018, *107/2018
A	*96/2018, *97/2018, *106(T)/2018
B	*98/2018, *102/2018, *106(T)/2018
C	*99/2018
D	*98/2018, *99/2018, *100/2018, *101/2018, *102/2018, *103/2018, *104/2018, *105/2018
L	*108(T)/2018

Suomenlahti/Finska viken/Gulf of Finland

*96 /2018 (2018-04-10)

Suomi. Suomenlahti. Sipoo. Tallörnin väylä (6.1 m). Onaksen väylä (4.5 m). Väylät on avattu liikenteelle. Väylät
 Finland. Finska viken. Sibbo. Tallörnsleden (6.1 m). Onasleden (4.5 m). Farleder har öppnats för sjötrafik. Farleder
 Finland. Gulf of Finland. Sipoo. Tallörn channel (6.1 m). Onas channel (4.5 m). The channels have been opened to vessel traffic.
 Fairways

Kartat / Kort / Charts
 17 (INT 1249)
 952
 A623

Edellinen / Föregående / Previous
 82 /2018
 93 /2018
 95 /2018

Kumotaan/Utgår/Cancelled: 38(T) /2018

Talvikaudeksi suljetut väylät on avattu liikenteelle.
 Farleder som varit stängda för vintersäsongen har öppnats för sjötrafik.
 The channels closed for the winter season have been opened to vessel traffic.

2 17, 952, A623

Lisää
 Inför
 Add

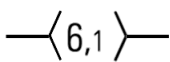

(1) 60°11.23'N 25°19.50'E
 (2) 60°13.27'N 25°28.88'E

3 17, 952, A623

Lisää
 Inför
 Add

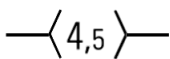

(1) 60°11.23'N 25°19.50'E
 (2) 60°11.69'N 25°27.48'E

4

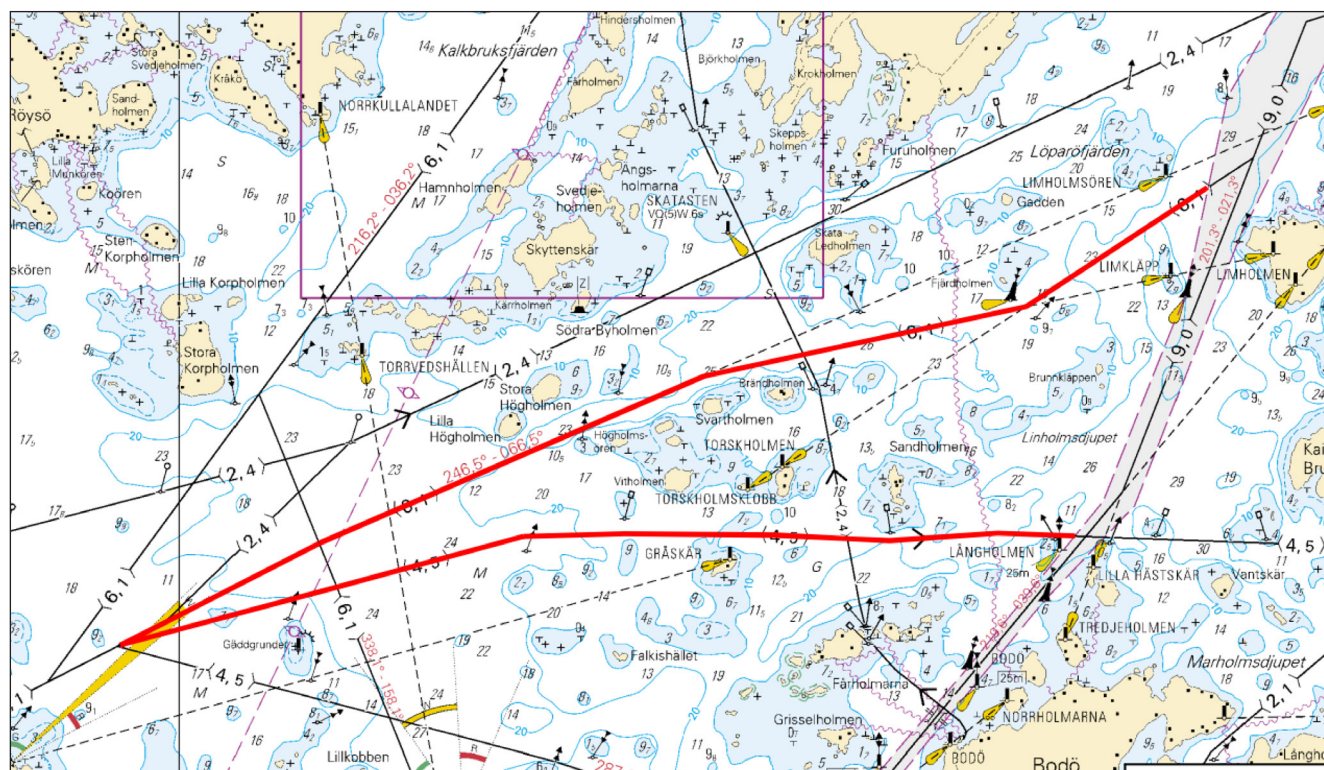

Kuva viitteeksi, karttaotteet ei merikartan mittakaavassa / Bild för referens, kortutdrag inte i sjökortets skala / Image for reference, chart extracts not to scale of chart

(FTA, Helsinki/Helsingfors 2018)

Suomi. Suomenlahti. Porvoo. Kalvön väylä (7.0 m). Väylänosa on avattu liikenteelle. Väylät

Finland. Finska viken. Borgå. Kalvöleden (7.0 m). Farledsavsnittet har öppnats för sjötrafik. Farleder

Finland. Gulf of Finland. Porvoo. Kalvö channel (7.0 m). Channel section opened to vessel traffic. Fairways

Kartat / Kort / Charts

Edellinen / Föregående / Previous

17 (INT 1249)

96 /2018

103.C (INT 12491)

82 /2018

952

96 /2018

A622, A623

96 /2018

Kumotaan/Utgår/Cancelled: 39(T) /2018

Talvikaudeksi suljettu väylänosa on avattu liikenteelle.

Farledsavsnittet som varit stängt för vintersäsongen har öppnats för sjötrafik.

The channel section closed for the winter season has been opened to vessel traffic.

2 17, 103.C, 952, A622, A623

Lisää
Inför
Add

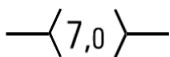

(1) 60°14.00'N 25°29.70'E
(2) 60°16.62'N 25°32.34'E

3



Kuva viitteeksi, karttaotteet ei merikartan mittakaavassa / Bild för referens, kortutdrag inte i sjökortets skala / Image for reference, chart extracts not to scale of chart

106(T) /2018 (2018-04-10)

Viro. Suomenlahti. Tallinnan edusta. Aegna. Turvalaitteet

Estland. Finska viken. Utanför Tallinn. Aegna. Säkerhetsanordningar

Estonia. Gulf of Finland. Off Tallinn. Aegna. Buoyage

Kartat / Kort / Charts

Edellinen / Föregående / Previous

952

103 /2018

A/Helsinki - Tallinna

97 /2018

B/Helsinki - Tallinn

102 /2018

Ajankohta: Toistaiseksi
Tidpunkt: Tills vidare
Time: Until further notice

1 952, A/Helsinki - Tallinna, B/Helsinki - Tallinn

Muuta
Ändra
Amend



>



Sammutettu tilapäisesti
Tillfälligt släckt
Temporarily extinguished

59°36.46'N 24°43.17'E

(NtM 4/34(T), Tallinn 2018)

Saaristomeri/Skärgårdshavet/Archipelago Sea

*98 /2018 (2018-04-10)

Suomi. Saaristomeri. Kemiönsaari. Taalintehdas. Idskär–Taalintehdas väylä (5.0 m). Väylä on avattu liikenteelle. Väylät

Finland. Skärgårdshavet. Kimitoön. Dalsbruk. Farleden Idskär–Dalsbruk (5.0 m). Farled har öppnats för sjötrafik. Farleder

Finland. Archipelago Sea. Kimitoön. Dalsbruk. Idskär–Dalsbruk channel (5.0 m). The channel has been opened to vessel traffic. Fairways

Kartat / Kort / Charts

Edellinen / Föregående / Previous

22 (INT 1254)

91 /2018

23, 23.A (INT 1186)

91 /2018

952

97 /2018

953

92 /2018

954 (INT 1210)

92 /2018

B645, B646, B646.1, B648

91 /2018

D702

92 /2018

Kumotaan/Utgår/Cancelled: 90(T) /2018

Talvikaudeksi suljettu väylä on avattu liikenteelle.

Farleden som varit stängd för vintersäsongen har öppnats för sjötrafik.

The channel closed for the winter season has been opened to vessel traffic.

2 22, 23, 23.A, 952, 953, 954, B645, B646, B646.1, B648, D702

Lisää
Inför
Add

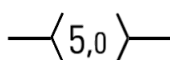

(1) 59°55.17'N 22°33.30'E
(2) 60°00.77'N 22°32.16'E

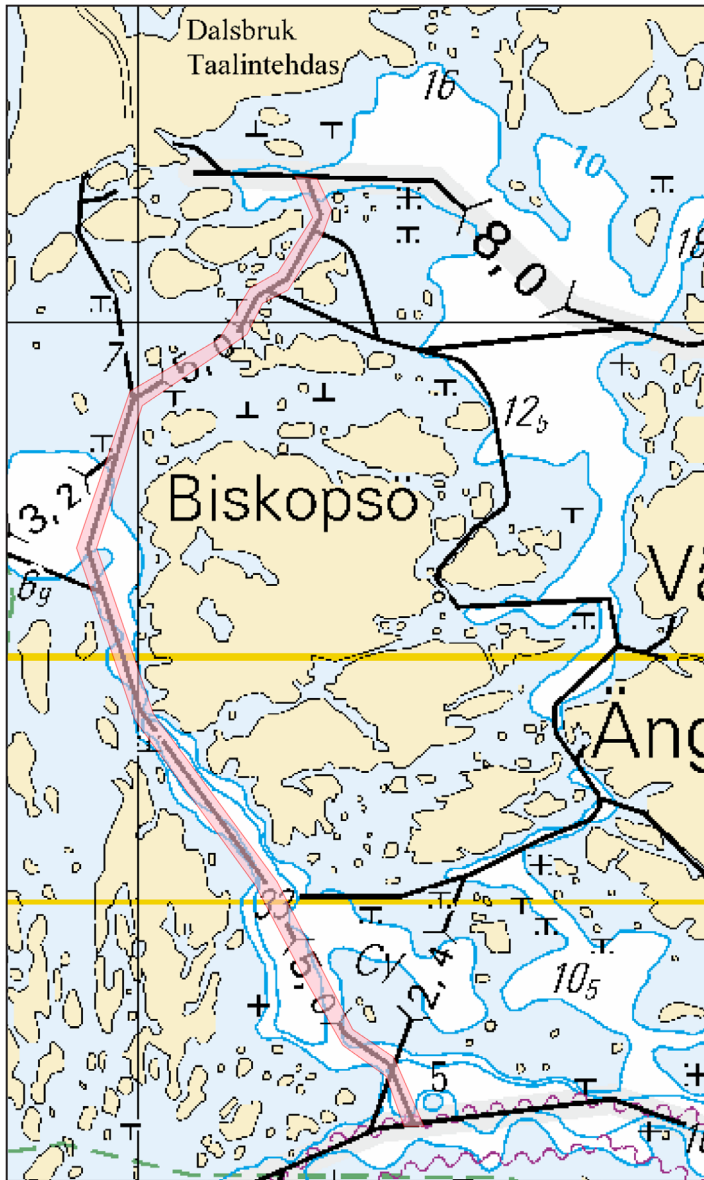

Kuva viitteeksi, karttaotteet ei merikartan mittakaavassa / Bild för referens, kortutdrag inte i sjökortets skala / Image for reference, chart extracts not to scale of chart

(FTA, Helsinki/Helsingfors 2018)

***99 /2018** (2018-04-10)

Suomi. Saaristomeri. Parainen. Torsholma–Berghamn -väylä (5.8 m). Väyläosuus Ljusgrundet - Lövskärsfjärden. Väylänosa on avattu liikenteelle. Väylät

Finland. Skärgårdshavet. Pargas. Farleden Torsholma–Berghamn (5.8 m). Farledsavsnittet Ljusgrundet–Lövsjärden. Farledsavsnittet har öppnats för sjötrafik. Farleder

Finland. Archipelago Sea. Pargas. Torsholma–Berghamn channel (5.8 m). The channel section Ljusgrundet–Lövsjärden. Channel section has been opened to vessel traffic. Fairways

Kartat / Kort / Charts	Edellinen / Föregående / Previous
28 (INT 1191)	86 /2018
29 (INT 1192)	87 /2018
37 (INT 1198)	92 /2018
953	98 /2018
954 (INT 1210)	98 /2018
C731, C732	87 /2018
D727, D728, D731, D732, D/Utö - Turku	98 /2018

Talvikaudeksi suljettu väylänosa on avattu liikenteelle.

Farledsavsnittet som varit stängt för vintersäsongen har öppnats för sjötrafik.

The channel section closed for the winter season has been opened to vessel traffic.

2 28, 29, 37, 953, 954, C731, C732, D727, D728, D731, D732, D/Utö - Turku

Lisää
Inför
Add

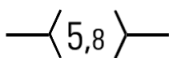

(1) 60°23.0'N 21°07.0'E | Ljusgrund
(2) 60°09.5'N 21°22.5'E | Lövskärsfjärden

3

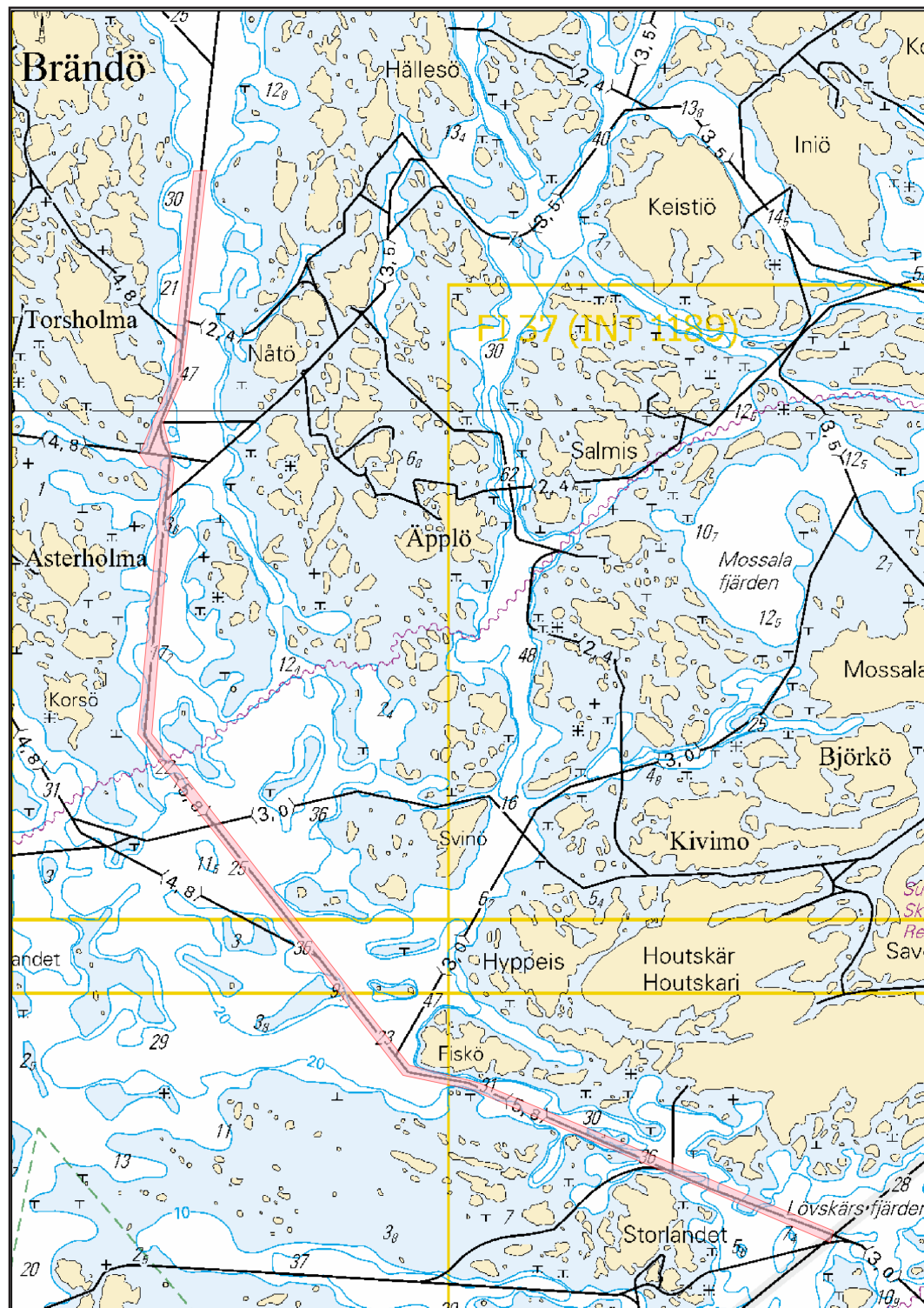

Kuva viitteeksi, karttaotteet ei merikartan mittakaavassa / Bild för referens, kortutdrag inte i sjökortets skala / Image for reference, chart extracts not to scale of chart

(FTA, Helsinki/Helsingfors 2018)

Suomi. Saaristomeri. Parainen. Innamo. Isokari–Lövsjär -väylä (10.0 m). Väyläosuus Kruununmaa–Kaitkivi. Väylänosa on avattu liikenteelle. Väylät

Finland. Skärgårdshavet. Pargas. Innamo. Farleden Enskär–Lövsjär (10.0 m). Farledsavsnittet Kruununmaa–Kaitkivi. Farledsavsnittet har öppnats för sjötrafik. Farleder

Finland. Archipelago Sea. Pargas. Innamo. Isokari–Lövsjär channel (10.0 m). The channel section Kruununmaa–Kaitkivi. Channel section has been opened to vessel traffic. Fairways

Kartat / Kort / Charts	Edellinen / Föregående / Previous
25 (INT 1188)	92 /2018
26 (INT 1189)	92 /2018
37 (INT 1198)	99 /2018
105.A (INT 11881)	92 /2018
952	98 /2018
953	99 /2018
954 (INT 1210)	99 /2018
D718, D719, D/Utö - Turku	99 /2018

Kumotaan/Utgår/Cancelled: 55(T) /2018

Talvikaudeksi suljettu väylänosa on avattu liikenteelle.

Farledsavsnittet som varit stängt för vintersäsongen har öppnats för sjötrafik.

The channel section closed for the winter season has been opened to vessel traffic

2 25, 26, 37, 105.A, 952, 953, 954, D718, D719, D/Utö - Turku

Lisää
Inför
Add

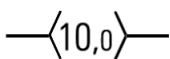

(1) 60°17.72'N 21°44.79'E | Kruununmaa
(2) 60°14.14'N 21°42.95'E | Kaitkivi

3

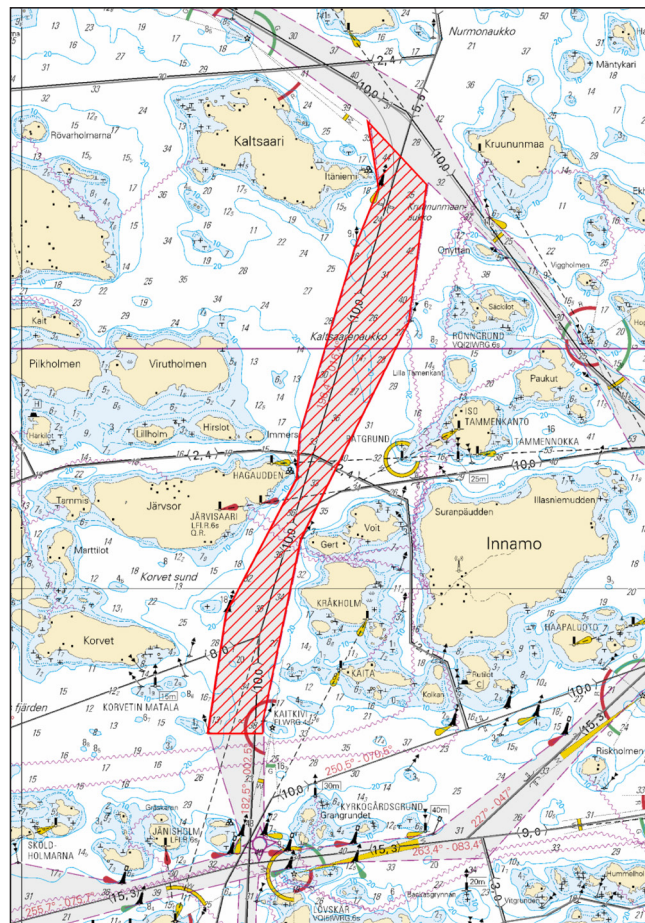

Kuva viitteeksi, karttaotteet ei merikartan mittakaavassa / Bild för referens, kortutdrag inte i sjökortets skala / Image for reference, chart extracts not to scale of chart

Suomi. Saaristomeri. Parainen. Norrskata. Hevonkack–Kokombrink väylä (4.6 m). Väylänosa on avattu liikenteelle. Väylät
 Finland. Skärgårdshavet. Pargas. Norrskata. Farleden Hevonkack–Kokombrink (4.6 m). Farledsavsnittet har öppnats för
 sjötrafik. Farleder

Finland. Archipelago Sea. Pargas. Norrskata. Hevonkack–Kokombrink channel (4.6 m). Channel section has been opened to
 vessel traffic. Fairways

Kartat / Kort / Charts	Edellinen / Föregående / Previous
25 (INT 1188)	100 /2018
26 (INT 1189)	100 /2018
28 (INT 1191)	99 /2018
29 (INT 1192)	99 /2018
37 (INT 1198)	100 /2018
953	100 /2018
954 (INT 1210)	100 /2018
D718, D719, D726, D727	100 /2018

Kumotaan/Utgår/Cancelled: 35(T) /2018

Talvikaudeksi suljettu väylänosa on avattu liikenteelle

Farledsavsnittet som varit stängt för vintersäsongen har öppnats för sjötrafik

The channel section closed for the winter season has been opened to vessel traffic.

2 25, 26, 28, 29, 37, 953, 954, D718, D719, D726, D727

Lisää
 Inför
 Add

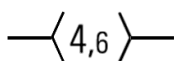

(1) 60°12.70'N 21°31.40'E | Norrskata
 (2) 60°20.33'N 21°36.38'E | Hevonkack

3



Kuva viitteeksi, karttaotteet ei merikartan mittakaavassa / Bild för referens, kortutdrag inte i sjökortets skala / Image for reference, chart extracts not to scale of chart

Suomi. Saaristomeri. Kemiönsaari. Tunnhamn. Väylät
 Finland. Skärgårdshavet. Kimitoön. Tunnhamn. Farleder
 Finland. Archipelago Sea. Kimitoön. Tunnhamn. Fairways

Kartat / Kort / Charts	Edellinen / Föregående / Previous
24 (INT 1187)	318 /2017
952	100 /2018
953	101 /2018
954 (INT 1210)	101 /2018
B647, B647.2	98 /2018
D701, D701.2, D710, D/Utö - Turku	101 /2018

Muutokset toteutetaan ilman erillistä ilmoitusta 31.5.2018 mennessä.
 Muutokset huomioidaan seuraavassa, huhtikuussa 2018 myyntiin tulevassa merikarttasarjassa D.

Ändringarna sker senast 31.5.2018. Separat meddelande utgår ej.
 Ändringarna ingår i nästa sjökortsserie D som kommer till försäljning i april 2018.

The amendments will be carried out by 31 May 2018 without further notice.
 The amendments will be included in the new Chart Folio D to be released in April 2018.

2 24, 952, 953, 954, B647, B647.2, D701, D701.2, D710, D/Utö - Turku

Lisää
 Inför
 Add

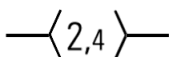

Seuraavien pisteiden välille:
 Mellan följande positioner:
 Between the following positions:

(1) 59°55.822'N 22°11.029'E
 (2) 59°55.697'N 22°10.975'E

3

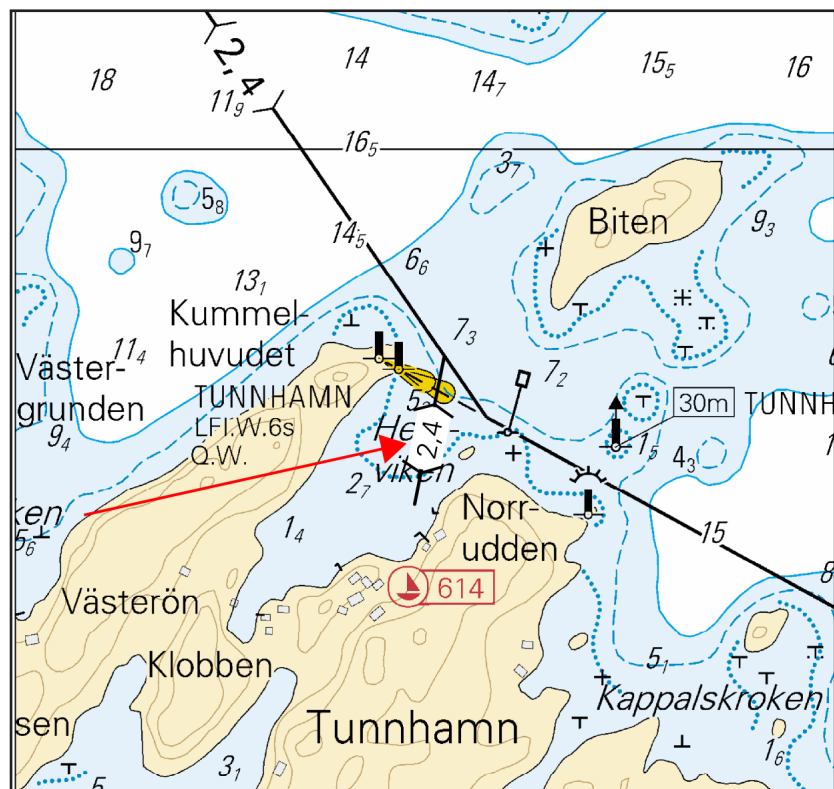

Kuva viitteeksi, karttaotteet ei merikartan mittakaavassa / Bild för referens, kortutdrag inte i sjökortets skala / Image for reference, chart extracts not to scale of chart

(FTA, Turku/Åbo 2018)

Suomi. Saaristomeri. Parainen. Innamon pohjoinen väylä (10.0 m). Väylänosa on avattu liikenteelle. Väylät
 Finland. Skärgårdshavet. Pargas. Innamo norra farled (10.0 m). Farledsavsnittet har öppnats för sjötrafik. Farleder
 Finland. Archipelago Sea. Pargas. Innamo northern channel (10.0 m). Channel section opened to vessel traffic. Fairways

Kartat / Kort / Charts	Edellinen / Föregående / Previous
26 (INT 1189)	101 /2018
37 (INT 1198)	101 /2018
105.A (INT 11881)	100 /2018
952	102 /2018
953	102 /2018
954 (INT 1210)	102 /2018
D707, D708, D718, D719, D/Utö - Turku	102 /2018

Kumotaan/Utgår/Cancelled: 72(T) /2018

Talvikaudeksi suljettu väylänosa on avattu liikenteelle.

Farledsavsnittet stängt för vintersäsongen har öppnats för sjötrafik.

The channel section closed for the winter season has been opened to vessel traffic.

2 26, 37, 105.A, 952, 953, 954, D707, D708, D718, D719, D/Utö - Turku

Lisää
 Inför
 Add



(1) 60°15.90'N 21°48.70'E
 (2) 60°16.05'N 21°55.10'E

3

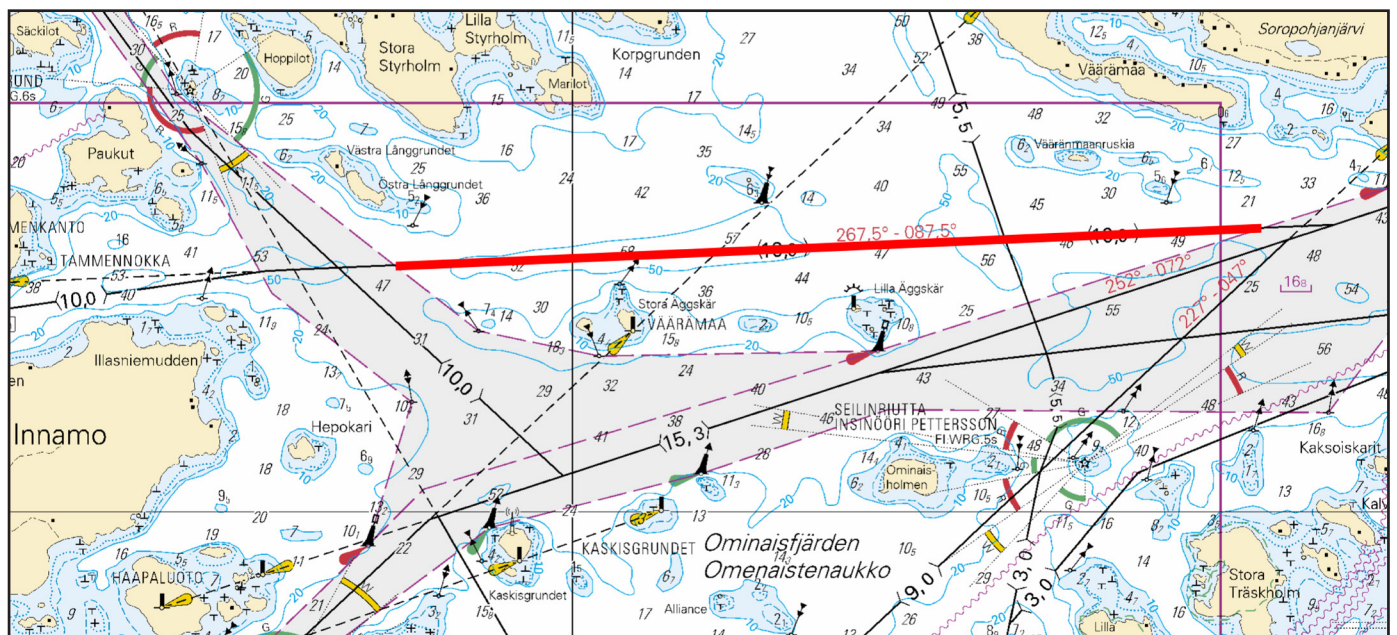

Kuva viitteeksi, karttaotteet ei merikartan mittakaavassa / Bild för referens, kortutdrag inte i sjökortets skala / Image for reference, chart extracts not to scale of chart

(FTA, Turku/Åbo 2018)

Suomi. Saaristomeri. Parainen. Trunsö. Lökholm. Borstö. Turvalaitteet. Väylät
Finland. Skärgårdshavet. Pargas. Trunsö. Lökholm. Borstö. Säkerhetsanordningar. Farleder
Finland. Archipelago Sea. Pargas. Trunsö. Lökholm. Borstö. Buoyage. Fairways

Kartat / Kort / Charts Edellinen / Föregående / Previous
 24 (INT 1187) 102 /2018
 D711, D711.1, D711.2, D715, D716 103 /2018

Muutokset toteutetaan ilman erillistä ilmoitusta 31.5.2018 mennessä.
 Muutokset huomioidaan seuraavassa, huhtikuussa 2018 myyntiin tulevassa merikarttasarjassa D.

Ändringarna sker senast 31.5.2018. Separat meddelande utgår ej.
 Ändringarna ingår i nästa sjökortsserie D som kommer till försäljning i april 2018.

The amendments will be carried out by 31 May 2018 without further notice.
 The amendments will be included in the new Chart Folio D to be released in April 2018.

2 24, D715

**Siirrä
Flytta
Move**



Paikasta/Från/From
 (1) 59°53.91'N 21°41.88'E
 Paikkaan/Till/To
 (2) 59°53.897'N 21°41.978'E | 20381

3 24, D711

**Siirrä
Flytta
Move**



Paikasta/Från/From
 (1) 59°53.61'N 21°46.78'E
 Paikkaan/Till/To
 (2) 59°53.599'N 21°46.765'E | 20382

4 24, D711

**Muuta
Ändra
Amend**



TRUNSÖ
7 m

>



TRUNSÖ
16 m

59°52.727'N 21°46.465'E | 21775

5 24, D711, D711.1

**Muuta
Ändra
Amend**



BORSTÖ POHJOINEN
4 m

>



BORSTÖ POHJOINEN
15 m

59°51.677'N 21°57.338'E | 21745

6 24, D711

**Lisää
Inför
Add**



59°53.717'N 21°51.826'E | 83808

7 24, D711, D711.2, D716

**Lisää
Inför
Add**

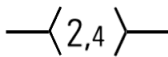

Seuraavien pisteiden välille:
 Mellan följande positioner:
 Between the following positions:
 Poista vanha keskilinja
 Stryk den tidigare mittlinjen
 Delete former centre line

(1) 59°54.6276'N 21°53.345'E
 (2) 59°54.685'N 21°53.182'E
 (3) 59°54.839'N 21°52.940'E
 (4) 59°54.9245'N 21°52.763'E

8 24, D711, D711.2

**Lisää
Inför
Add**



59°54.653'N 21°53.292'E | 82239

9 24, D711, D711.2

Lisää
Inför
Add



59°54.672'N 21°53.197'E | 82240

10 24, D711, D711.2

Siirrä
Flytta
Move



Paikasta/Från/From
(1) 59°54.68'N 21°53.24'E
Paikkaan/Till/To
(2) 59°54.681'N 21°53.214'E | 4734

11

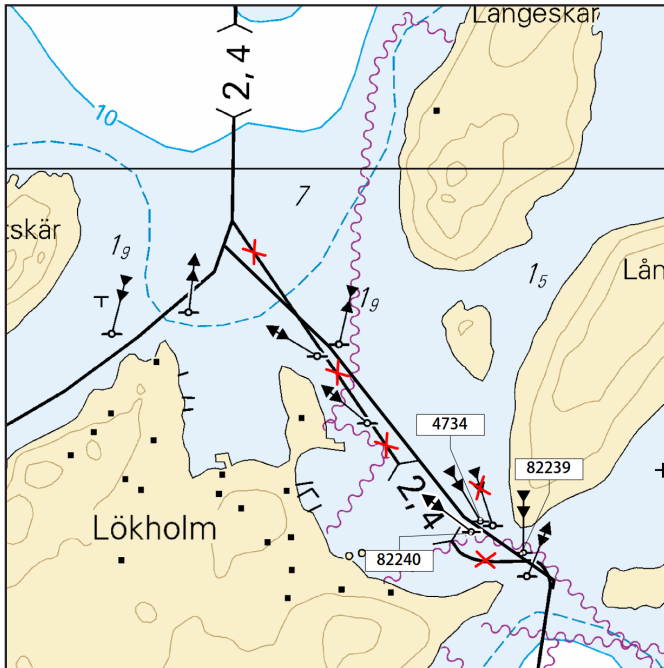

Kuva viitteeksi, karttaotteen ei merikartan mittakaavassa / Bild för referens, kortutdrag inte i sjökortets skala / Image for reference, chart extracts not to scale of chart

12 24, D711, D711.1

Siirrä
Flytta
Move



Paikasta/Från/From
(1) 59°51.66'N 21°58.01'E
Paikkaan/Till/To
(2) 59°51.649'N 21°58.017'E | 4742

13 24, D711, D711.1

Poista
Stryk
Delete

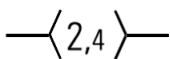

Seuraavien pisteiden väliltä:
Mellan följande positioner:
Between the following positions:

(1) 59°51.65'N 21°58.03'E
(2) 59°51.71'N 21°58.21'E
(3) 59°51.70'N 21°58.55'E

14 24, D711, D711.1

Lisää
Inför
Add

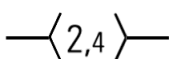

Seuraavien pisteiden välille:
Mellan följande positioner:
Between the following positions:

(1) 59°51.645'N 21°58.038'E
(2) 59°51.707'N 21°58.560'E

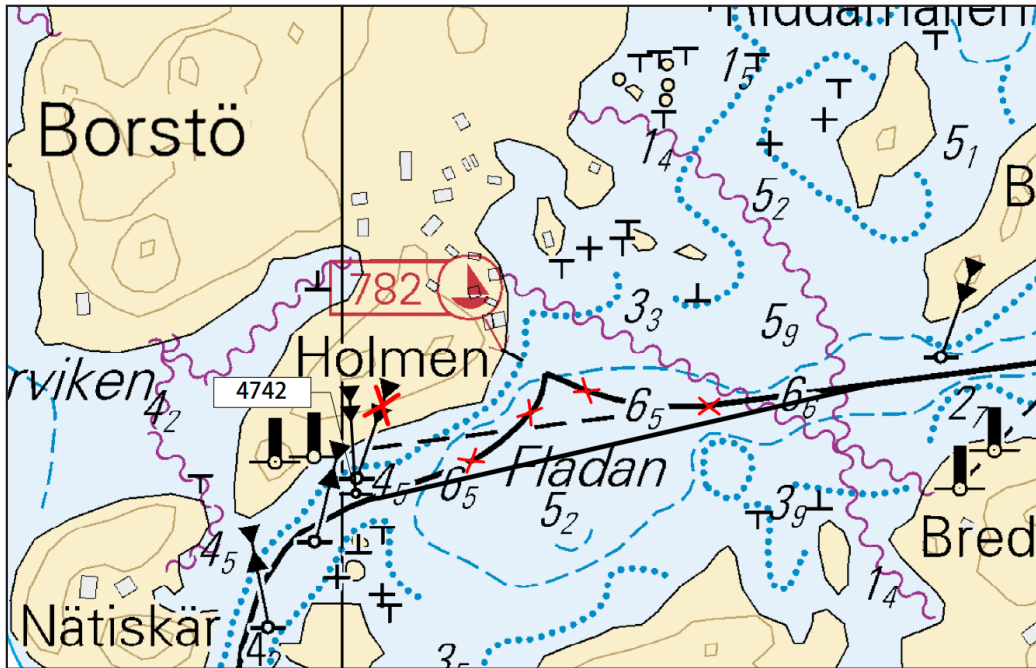

Kuva viitteeksi, karttaotteet ei merikartan mittakaavassa / Bild för referens, kortutdrag inte i sjökortets skala / Image for reference, chart extracts not to scale of chart

(FTA, Turku/Åbo 2018)

*105 /2018 (2018-04-10)

Suomi. Saaristomeren. Naantali. Talosmeri. Turvalaitteet

Finland. Skärgårdshavet. Nådendal. Talosmeri. Säkerhetsanordningar

Finland. Archipelago Sea. Naantali. Talosmeri. Buoyage

Kartat / Kort / Charts

26 (INT 1189)

D720, D720.2

Edellinen / Föregående / Previous

103 /2018

104 /2018

Muutos toteutetaan ilman erillistä ilmoitusta 31.5.2018 mennessä ja huomioidaan seuraavassa, huhtikuussa 2018 myyntiin tulevassa merikarttasarjassa D.

Ändringen sker senast 31.5.2018. Separat meddelande utgår ej. Ändringen ingår i nästa sjökortsserie D som kommer till försäljning i april 2018.

The amendment will be carried out by 31 May 2018 without further notice. The amendment will be included in the new Chart Folio D to be released in April 2018.

2 26, D720, D720.2

Poista
Stryk
Delete



60°27.150'N 21°40.749'E | 4262

(FTA, Turku/Åbo 2018)

Ahvenanmeri/Ålands hav/Aland Sea

(Ei tiedonantoja. / Inga notiser. / No notices.)

Selkämeri/Bottenhavet/Bothnian Sea

(Ei tiedonantoja. / Inga notiser. / No notices.)

Merenkurkku/Kvarken/The Quark

(Ei tiedonantoja. / Inga notiser. / No notices.)

Perämeri/Bottenviken/Bay of Bothnia

(Ei tiedonantoja. / Inga notiser. / No notices.)

Vuoksen vesistö/Vuoksens vattendrag/Vuoksi watercourse

***108(T) /2018** (2018-04-10)

Suomi. Vuoksen vesistö. Sulkava. Vekara. Sillanrakennustyöt. Alueet ja rajat

Finland. Vuoksens vattendrag. Sulkava. Vekara. Brobyggnadsarbeten. Områden och gränser

Finland. Vuoksi watercourse. Sulkava. Vekara. Bridge construction work. Areas and borders

Kartat / Kort / Charts

921

L216, L216.1, L217

Edellinen / Föregående / Previous

21 /2018

47 /2018

Ajankohta: n.30.6.2018 asti

Tidpunkt: till ca 30.6.2018

Time: until about 30 June 2018

Vekaransalmessa suoritetaan sillanrakennustöitä. Rajoituksia vesiliikenteeseen. Töiden arvioidaan valmistuvan vuoden 2018 kesäkuun loppuun mennessä. Alueella liikkuvia aluksia kehoitetaan noudattamaan erityistä varovaisuutta.

I Vekaransalmi pågår brobyggnadsarbeten. Begränsningar i sjötrafiken. Arbetet väntas bli klart före slutet av juni 2018. Fartyg i området uppmanas iakta särskild försiktighet.

Bridge construction work underway in Vekaransalmi. Restrictions on vessel traffic. The work is expected to be completed by the end of June 2018. Mariners in the area are advised to navigate with caution.

2 921, L216, L216.1, L217

Lisää
Inför
Add



Väyläalueen reunalinja
Farledsområdets begränsningslinje
Fairway area edge line

(1) 61°44.16'N 28°29.92'E
(2) 61°44.33'N 28°30.01'E
(3) 61°44.42'N 28°29.97'E

Muuttunut väyläalueen leveys
Ändring i farledsområdets bredd
Amended width of fairway area

3 921, L216, L216.1, L217

Lisää
Inför
Add



Väyläalueen reunalinja
Farledsområdets begränsningslinje
Fairway area edge line

(1) 61°44.26'N 28°30.14'E
(2) 61°44.32'N 28°30.09'E
(3) 61°44.40'N 28°30.16'E

Muuttunut väyläalueen leveys
Ändring i farledsområdets bredd
Amended width of fairway area

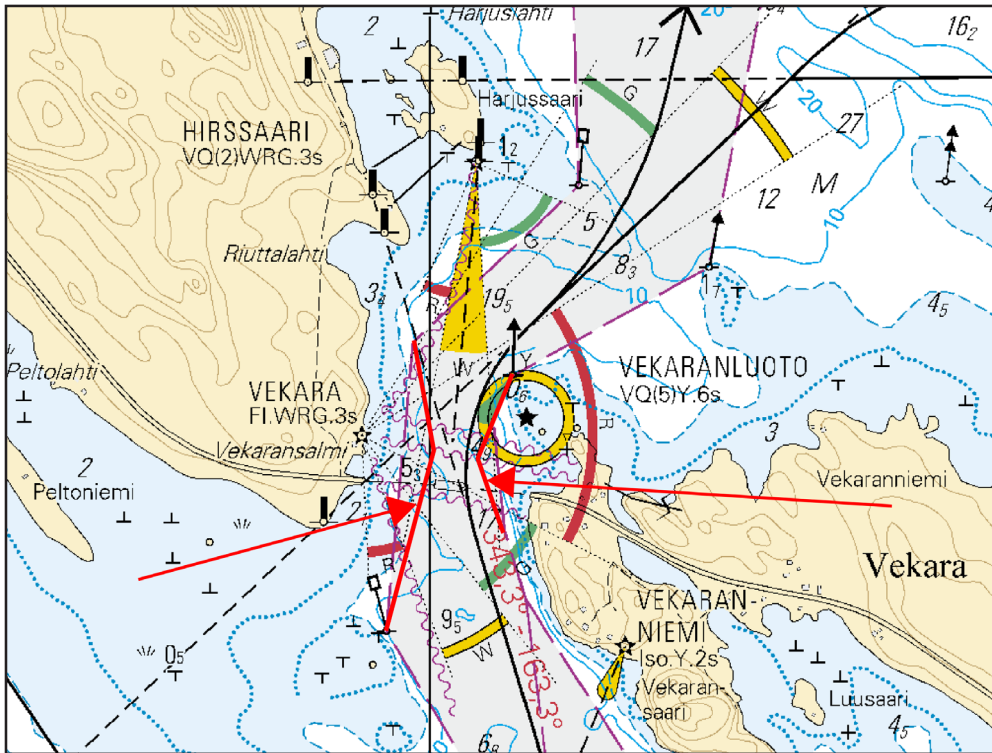

Kuva viitteeksi, karttaotteet ei merikartan mittakaavassa / Bild för referens, kortutdrag inte i sjökortets skala / Image for reference, chart extracts not to scale of chart

(FTA, Lappeenranta/Villmanstrand 2018)

Kymijoen vesistö/Kymmene älvs vattendrag/Kymijoki watercourse

(Ei tiedonantoja. / Inga notiser. / No notices.)

Kokemäenjoen vesistö/Kumo älvs vattendrag/Kokemäijoki watercourse

(Ei tiedonantoja. / Inga notiser. / No notices.)

Oulujoen vesistö/Ule älvs vattendrag/Oulujoki watercourse

(Ei tiedonantoja. / Inga notiser. / No notices.)

Paatsjoen vesistö/Paatsjoki vattendrag/Paatsjoki watercourse

(Ei tiedonantoja. / Inga notiser. / No notices.)

Saimaan kanava/Saima kanal/Saimaa Canal

(Ei tiedonantoja. / Inga notiser. / No notices.)

Pohjoinen Itämeri/Norra Östersjön/Northern Baltic

*107 /2018 (2018-04-10)

Suomi. Pohjoinen Itämeri. Tutkamerkki Suomen Leijona. Poistettu racon. Muuttunut MMSI -numero. Turvalaitteet
Finland. Norra Östersjön. Radarmärket Finlands Lejon. Indragen racon. Ändrad MMSI-nummer. Säkerhetsanordningar
Finland. Northern Baltic. Ramark Suomen Leijona. Withdrawn racon. Amended MMSI number. Buoyage

Kartat / Kort / Charts

Edellinen / Föregående / Previous

935

89 /2018

953

103 /2018

954 (INT 1210)

103 /2018

Viite/Referens/Reference: 120 /2016

1 935, 953, 954

**Muuta
Ändra
Amend**



SUOMEN LEIJONA
FI(2)W.12s
Racon (D)



SUOMEN LEIJONA
FI(2)W.12s

Uusi MMSI: 992304001
Ny MMSI: 992304001
New MMSI: 992304001

59°28.36'N 20°48.79'E | 3161, (C4487)

(FTA, Helsinki/Helsingfors 2018)

Tiedotuksia/Uppllysningar /Announcements

(Ei tiedonantoja. / Inga notiser. / No notices.)