



Tiedonantoja merenkulkijoille

TM 1/2026

Tiedonannot: 1 - 7 / 10.01.2026



Sisällysluettelo

Otsikko	Sivu
Indeksi alueittain	2
Karttaindeksi	3
Suomenlahti	4
Saaristomeri	6
Selkämeri	7
Vuoksen vesistö	8
Kymijoen vesistö	9
Tiedotuksia	11
Voimassa olevat Ennakko- (P) ja Tilapäiset- (T) - tiedonannot (09.01.2026)	12

Indeksi alueittain

Suomenlahti

Kartat

*1(T)/2026	22, 136, B
------------	------------

Saaristomeri

Kartat

*2/2026	29, D
---------	-------

Selkämeri

Kartat

*3/2026	40, 801, D
---------	------------

Vuoksen vesistö

Kartat

*4/2026	213
---------	-----

Kymijoen vesistö

Kartat

*5/2026	302
---------	-----

*6/2026	303
---------	-----

Tiedotuksia

Kartat

*7/2026	
---------	--

Karttaindeksi

Kartat	Tiedonannot
22	*1(T)/2026
29	*2/2026
40	*3/2026
136	*1(T)/2026
213	*4/2026
302	*5/2026
303	*6/2026
801	*3/2026
B	*1(T)/2026
D	*2/2026, *3/2026

Suomenlahti

*1(T)/2026

2026-01-09

Suomi. Suomenlahti. Hanko. Länsisatama. Rakennustyöt. Turvalaitteet.
Alueet ja rajat

Kartat		Edellinen
22	(INT 1254)	164/2025 ↗
136, 136.B	(INT 1154)	271/2024 ↗
B636, B637.1, B638		274/2025 ↗

Ajankohta: n. 1.6.2027 asti

1		22, 136, 136.B, B636, B637.1, B638			
Lisää			59°49.204'N	22°56.752'E	89427
2		22, 136, 136.B, B636, B637.1, B638			
Lisää			59°49.224'N	22°56.856'E	89429
3		22, 136, 136.B, B636, B637.1, B638			
Lisää			59°49.241'N	22°57.059'E	89430
4		22, 136, 136.B, B636, B637.1, B638			
Lisää			59°49.242'N	22°57.112'E	89431
5		22, 136, 136.B, B636, B637.1, B638			
Lisää			59°49.232'N	22°57.147'E	89428
6		22, 136, 136.B, B636, B637.1, B638			
Lisää		Seuraavien pisteiden välille:	(1) 59°49.204'N	22°56.752'E	
			(2) 59°49.224'N	22°56.856'E	
			(3) 59°49.241'N	22°57.059'E	
			(4) 59°49.242'N	22°57.112'E	
			(5) 59°49.237'N	22°57.141'E	
			(6) 59°49.232'N	22°57.147'E	

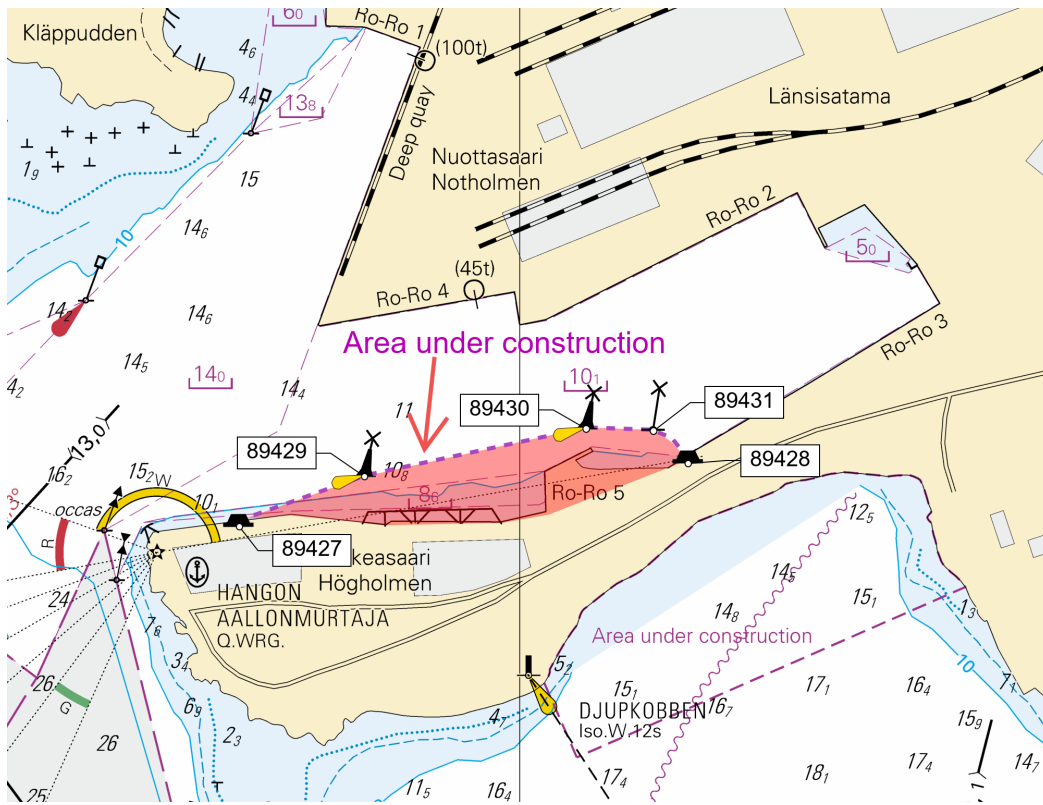

Kuva viitteeksi, karttaotteet ei merikartan mittakaavassa.

(Traficom, Helsinki/Helsingfors 2026)

Saaristomeri

*2/2026

2026-01-09

Suomi. Saaristomeri. Parainen. Jumo. Turvalaitteet

Kartat	Edellinen
29	(INT 1192) /
D725	284/2025 ↗

1		29, D725				
Muuta				60°27.348'N	21°24.612'E	5078

(Traficom, Helsinki/Helsingfors 2026)

Selkämeri

*3/2026

2026-01-09

Suomi. Selkämeri. Kustavi. Lehmänkurkku. Kiparluoto. Kaapelit ja johdot

Kartat		Edellinen
40	(INT 1131)	205/2025 ↗
801, 801.B		156/2025 ↗
D723, D723.3		2/2026 ↗

1	40, 801, 801.B, D723, D723.3		
Poista		Seuraavien pisteiden väliltä:	(1) 60°39.903'N 21°19.255'E (2) 60°40.055'N 21°19.706'E

2	40, 801, 801.B, D723, D723.3		
Poista			60°39.90'N 21°19.13'E



Kuva viitteeksi, karttaotteet ei merikartan mittakaavassa.





(Traficom, Helsinki/Helsingfors 2026)

Vuoksen vesistö

*4/2026

2026-01-09

Suomi. Vuoksen vesistö. Puumala. Selkäsaari. Turvalaitteet

	Kartat				Edellinen
	213				/
1		213			
Poista				61°28.272'N 28°08.147'E	14198
2		213			
Muuta	  			61°28.382'N 28°08.561'E	14199
3		213			
Poista	— — — —	Taululinja seuraavien pisteiden väliltä:	(1)	61°28.382'N 28°08.561'E	
			(2)	61°28.037'N 28°07.246'E	

(Traficom, Helsinki/Helsingfors 2026)

Kymijoen vesistö

*5/2026

2026-01-09

Suomi. Kymijoen vesistö. Heinola. Vasikkasaari. Kaapelit ja johdot

Kartat

302

Edellinen

/

1 302

(1) 61°13.808'N 25°58.515'E

Lisää 

Seuraavien pisteiden välille:

(2) 61°13.875'N 25°58.852'E

(3) 61°13.976'N 25°59.083'E

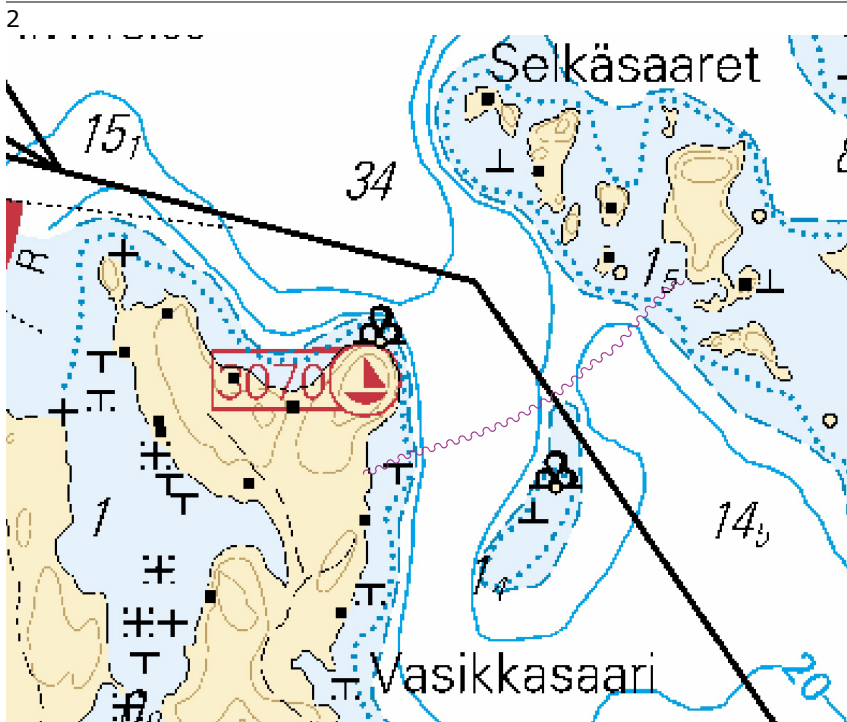

Kuva viitteeksi, karttaotteet ei merikartan mittakaavassa.

(Traficom, Helsinki/Helsingfors 2026)

*6/2026

2026-01-09

Suomi. Kymijoen vesistö. Asikkala. Valtionkärki. Kaapelit ja johdot

Kartat

303

Edellinen

/

1 303

(1) 61°15.350'N 25°46.209'E

Lisää 

Seuraavien pisteiden välille:

(2) 61°15.513'N 25°46.439'E

(3) 61°15.623'N 25°46.814'E

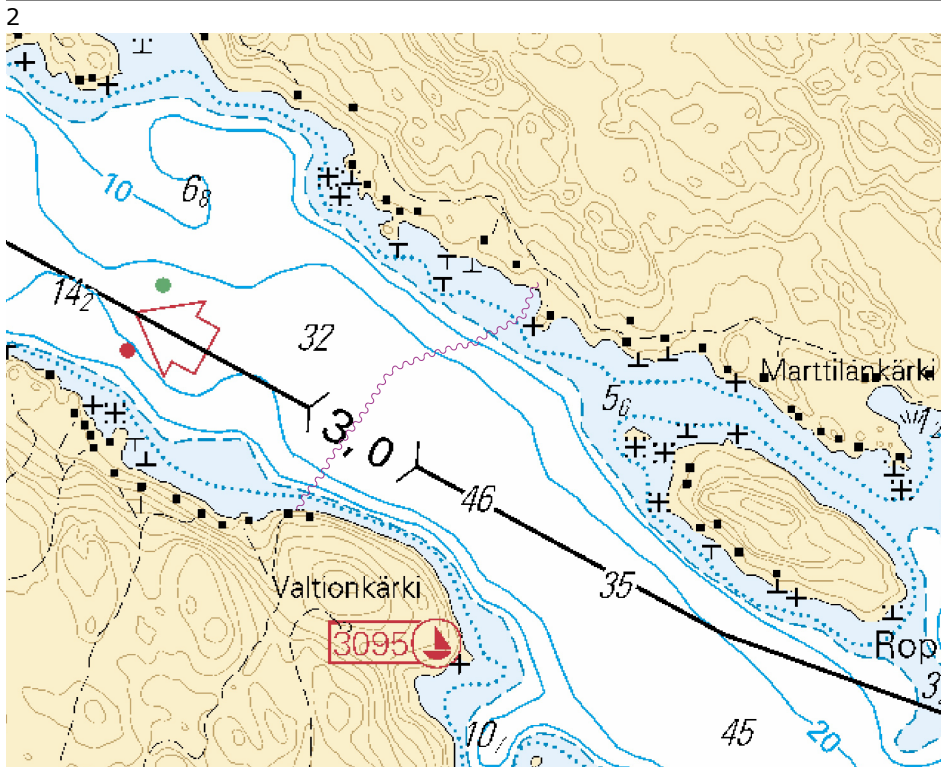

Kuva viitteeksi, karttaotteet ei merikartan mittakaavassa.

(Traficom, Helsinki/Helsingfors 2026)

Tiedotuksia

*7/2026

2026-01-09

Suomi. Yleistä tietoa merenkulun turvalaitteista talviolosuhteissa.

Kartat

Edellinen

Viittaa:279/2025 [↗](#)

1

Talven ja kevään olosuhteet – kuten kylmyys, jää, lumi ja huurre – voivat heikentää turvalaitteiden käytettävyyttä. Turvalaitteet voivat olla pois paikoiltaan, tuhoutuneita tai vaurioituneita, ja niiden valot voivat olla virheellisiä tai sammuneita. Turvalaitteita voidaan tarvittaessa korvata tilapäisesti virtuaalisilla AIS-turvalaitteilla. Talven jälkeen viittojen ja poijujen tarkistukset kestävät useita viikkoja. Aluksia kehoitetaan noudattamaan varovaisuutta.

(Traficom, Helsinki/Helsingfors 2026)

Voimassa olevat Ennakko- (P) ja Tilapäiset- (T) - tiedonannot (09.01.2026)

Suomenlahti

T&P	Kartat	Suomenlahti
174(T)/2019 ☑	951	Iso Tytärsaaren KA -puoli. Esteet
296(T)/2020 ☑	17, 18, 191, 952, A, B	Helsinki. Sipoo. Alueet ja rajat
20(T)/2021 ☑	951, A	TSS OFF ROOSHER ISLAND. Majakka Rodser sammutettu...Turvalaitteet
228(T)/2021 ☑	951, A	Kulmamatala. Majakka Krestovjy sammutettu. Tiedonanto uusitaan. Turvalaitteet
65(T)/2022 ☑	A, S	Viipuri. Tuhoutunut loisto. Tiedonanto uusitaan. Turvalaitteet
66(T)/2022 ☑	A, S	Viipuri. Loiston valo poissa toiminnasta. Tiedonanto uusitaan. Turvalaitteet
86(T)/2022 ☑	18, 191, 952, A, B	Helsinki. Kruunuvuori. Rajoituksia vesiliikenteeseen. Väylät
90(T)/2022 ☑	951	Tiskolovo. Majakka Kajbolovo. Turvalaitteet
230(T)/2023 ☑	18, 191, A, B	Helsinki. Hernesaari. Turvalaitteet. Alueet ja rajat
194(T)/2024 ☑	18, 191, A, B	Helsinki. Sompasaari. Turvalaitteet
78(T)/2025 ☑	15, 16	Loviisa. Majakka Tiiskerin KA-puoli. ODAS -viitta. Turvalaitteet
130(T)/2025 ☑	18, 191, A, B	Helsinki. Hernesaari. Tiedonanto uusitaan. Turvalaitteet
176(T)/2025 ☑	18, 191, A, B	Helsinki. Länsisatama...Rajoituksia vesiliikenteeseen. Alueet ja rajat
189(T)/2025 ☑	952, A, B	Paldiski. Majakka Pakri sammutettu. Turvalaitteet
211(T)/2025 ☑	15, 16, 101, 103, 951, A	Loviisa. Valko. Geoteknisiä pohjatutkimustöitä. Alueet ja rajat
216(T)/2025 ☑	18, 191, A, B	Helsinki. Sompasaari. Nihti. Alueet ja rajat
228(T)/2025 ☑	18, 191, 192, A, B	Helsinki. Santahamina. Alueet ja rajat
229(T)/2025 ☑	17, 103, A	Porvoo. Kilpilahti. Ruoppaus- ja louhintatöitä. Alueet ja rajat
249(T)/2025 ☑	21, B	Raasepori. Tammisaari. (MSL/MW). Esteet
1(T)/2026 ☑	22, 136, B	Hanko. Länsisatama. Rakennustyöt. Turvalaitteet. Alueet ja rajat

Saaristomeri

T&P	Kartat	Saaristomeri
278(T)/2025 ↗	26, 190, D	Turun satama. Rakennustyöt. Tiedonanto uusitaan. Alueet ja rajat
284(T)/2025 ↗	26, D	Parainen. Kirjala...Rajoituksia vesiliikenteeseen. Alueet ja rajat

Ahvenanmeri

T&P	Kartat	Ahvenanmeri
271(T)/2025 ↗	32, 160, 756, 757	Maarianhamina. Länsisatama. Rakennustyöt. Alueet ja rajat

Selkämeri

T&P	Kartat	Selkämeri
6(T)/2025 ↗	42, 125	Pori. Tahkoluoto. Tiedonanto uusitaan. Turvalaitteet
165(T)/2025 ↗	955	Söderhamnin Itä -puoli. Loisto Hällgrund sammutettu. Turvalaitteet
241(T)/2025 ↗	956, 957, 8065	Örnsköldsvik. Ullånger. Sammutetut loistot. Turvalaitteet

Merenkurkku

T&P	Kartat	Merenkurkku
247(T)/2024 ↗	48, 820, 956, 957	Vaasa. Johansson. Turvalaitteet
254(T)/2025 ↗	47, 48, 822, 956, 957	Talvikaudeksi poistetut poijut ja viitta. Virtuaali AIS. Turvalaitteet
264(T)/2025 ↗	47, 825, 956, 957, 8061, 8065	TSS IN NORRA KVARKEN. Talvikaudeksi poistetut poijut ja viitat. Turvalaitteet

Perämeri

T&P	Kartat	Perämeri
145(T)/2024 ↗	57, 846, 958, 8071	Hailuoto. Sillanrakennustyöt. Alueet ja rajat
164(T)/2024 ↗	57, 119, 846	Oulu. Pikisaari. Väylät
3(T)/2025 ↗	57, 60, 848, 958	Oulun edusta. Majakan Oulu 1 LO -puoli...Virtuaali AIS. Turvalaitteet
83(T)/2025 ↗	57, 846	Hailuoto. Riutunkarin sekä Huikun sillan veneilyaukot.
117(T)/2025 ↗	59, 854	Tornion edusta. Turvalaitteiden huoltotyöt. Turvalaitteet
257(T)/2025 ↗	60, 958	Talvikaudeksi poistetut poijut. Virtuaali AIS. Turvalaitteet
266(T)/2025 ↗	57, 846	Hailuoto. Huikun sillan veneilyaukko. Alueet ja rajat

Vuoksen vesistö

T&P	Kartat	Vuoksen vesistö
64(T)/2025 ↗	L	Lappeenranta. Muukonsaari. Turvalaitteet
72(T)/2025 ↗	M	Varkaus. Kortesaaret. Turvalaitteet

Kymijoen vesistö

T&P	Kartat	Kymijoen vesistö
-	-	

Kokemäenjoen vesistö

T&P	Kartat	Kokemäenjoen vesistö
-	-	

Oulujoen vesistö

T&P	Kartat	Oulujoen vesistö
-	-	

Paatsjoen vesistö

T&P	Kartat	Paatsjoen vesistö
-	-	

Saimaan kanava

T&P	Kartat	Saimaan kanava
247(T)/2025 ↗		Saimaan kanava suljettu talvikaudeksi.

Pohjoinen Itämeri

T&P	Kartat	Pohjoinen Itämeri
11(T)/2024 ↗	952, 953, 954	Hiidenmaa. Tahkuna. Loisto Lehtma sammutettu. Turvalaitteet
259(T)/2025 ↗	952, 953, 954	Hiidenmaa. Lehtma. Poistettu luotsinkohtauspaikka. Luotsaus

Tiedotuksia

T&P	Kartat	Tiedotuksia
137(T)/2023 ↗		Helsinki. Korkeasaari. Sillanrakennustyöt. Rajoituksia vesiliikenteeseen.
102(T)/2024 ↗		Parainen. Hessund. Sillanrakennustyöt.
251(T)/2025 ↗		Saaristomeri. Freezing Winds 25 merisotaharjoitus.