

TRAFICOM

Liikenne- ja viestintävirasto

Statistisk information om understödda regionflyg

Stödperiod 10/2022-7/2023 och
optionsperiod 8/2023-4/2024

Joensuu
Jyväskylä
Kajana
Kemi-Torneå
Karleby-Jakobstad
Nyslott



Passagerarantalet på flygplatser 2018-2023

Data: FINAVIA

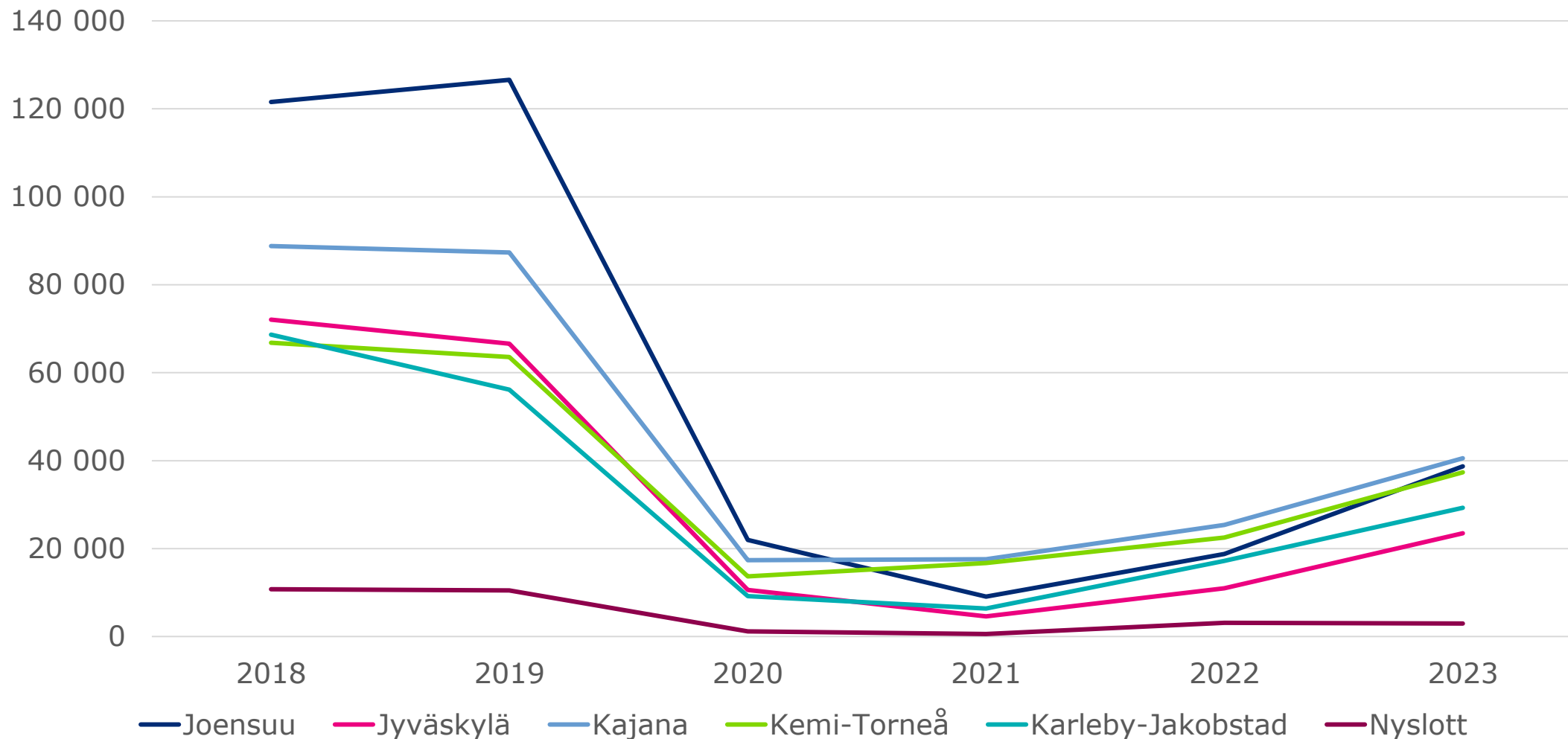

Passagerarantalet på flygplatser 2018-2023

Data: Finavia

Inrikesflygpassagerare						
	2018	2019	2020	2021	2022	2023
Joensuu	111144	112564	21038	8923	15685	36192
Jyväskylä	59516	57027	10502	2220	3407	21869
Kajana	85286	84316	16924	17583	24537	39377
Kemi-Torneå	65004	62516	13661	16705	21753	35614
Karleby- Jakobstad	57286	51316	9054	6076	9754	25761
Mariehamn	41377	37273	18160	14218	15433	20107
Björneborg	5789	6817	5183	4181	8535	7866
Nyslott	7628	7130	1200	512	2387	2116
Utrikesflygpassagerare						
	2018	2019	2020	2021	2022	2023
Joensuu	10410	14049	916	167	3070	2522
Jyväskylä	12567	9545	88	2372	7573	1623
Kajana	3529	2991	455	17	863	1143
Kemi-Torneå	1796	1063	0	33	748	1737
Karleby- Jakobstad	11350	4797	114	281	7444	3511
Mariehamn	13263	14324	5802	4029	11206	17411
Björneborg	11836	7598	131	521	3093	4211
Nyslott	3129	3365	2	48	724	861

Fyllnadsgrader, månadsvis 2021-2023

Statligt stödda flyg

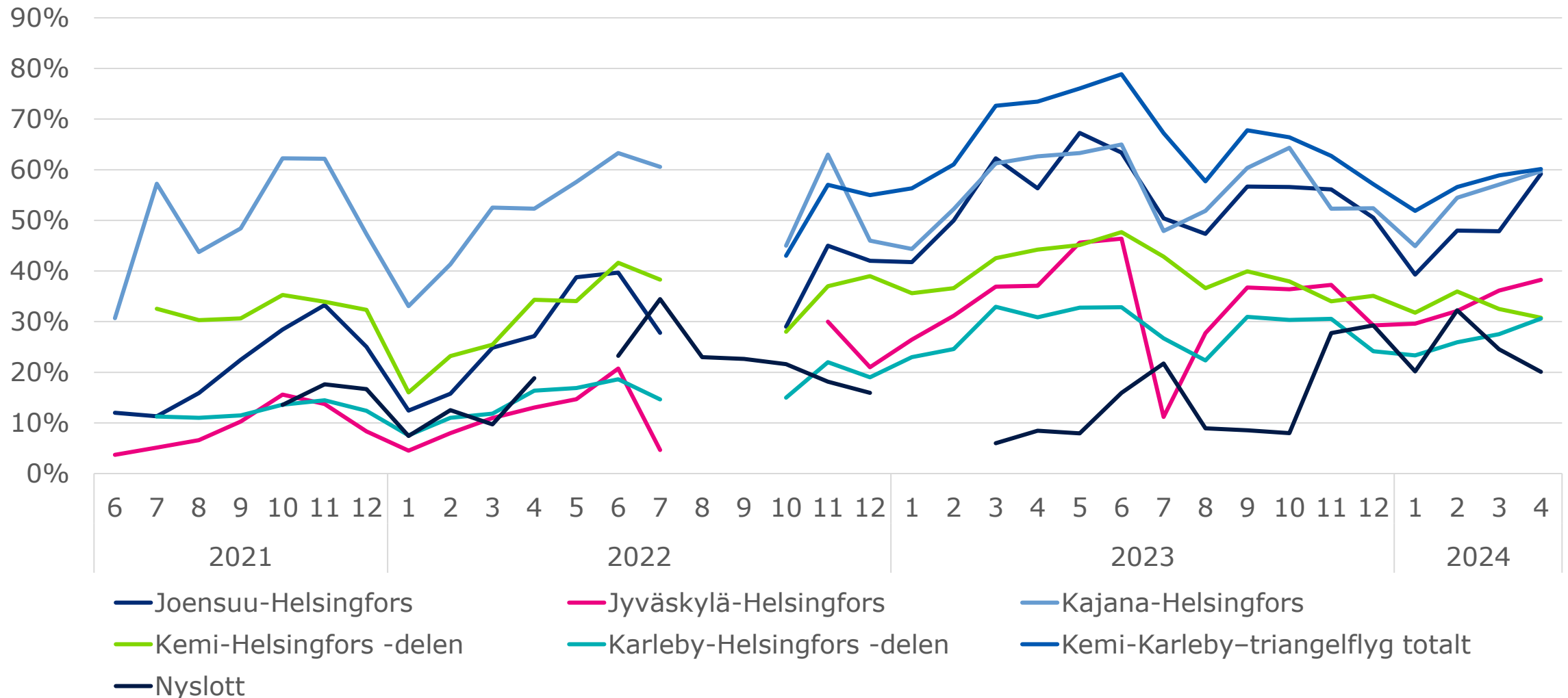

Skötseln av regionflyg

Linje	Flygbolag		Flygplan		Platser	
	2021-22	10/2022-4/2024 *	2021-22	10/2022-4/2024*	2021-22	10/2022-4/2024*
Joensuu	Amapola Flyg AB	Finnair/Norra	Fokker-50, turbo	ATR72	50	68
Kajana	DAT A/S	Finnair/Norra	ATR42-500	ATR72	44	68
Jyväskylä	NyxAir OÜ	Finnair/Norra	Saab 340	ATR72	33	68
Kemi-Karleby-triangelflyg	NyxAir OÜ	Finnair/Norra	Saab 2000	ATR72	50	68
Nyslott	Transaviabaltica	NyxAir OÜ	JS32	ATR42/SF34	19	48/33
Nyslott * 3/2023 >		BASe		EMB120ER		30

Regionflygens anskaffningspris

Senaste period beräknad till slutet av februari 2024

	Anskaffningspris för flyg, €			
Linje	2021	2022	10/2022-7/2023*	8/2023-4/2024
Joensuu	2 765 134	3 079 647	1 719 938	2 278 749
Kajana	3 226 336	4 224 062	3 081 143	3 842 673
Jyväskylä	1 398 255	1 446 119	1 624 756	2 429 567
Kemi-Karleby-triangelflyg	4 849 406	5 692 519	4 548 504	5 927 132
Nyslott *fr.o.m. 3/2023>	340 276	795 200	481 822	535 546
ALLT TOTALT	12 579 407	15 237 547	11 456 163	15 013 667

Regionflygens pris per passagerare och per flyg

Linje	Statligt stöd per flyg, € i genomsnitt				Statligt stöd per passagerare, € i genomsnitt			
	2021	2022	10/2022- 7/2023*	8/2023- 4/2024	2021	2022	10/2022- 7/2023	8/2023- 4/2024
Joensuu	3 677	3 724	2 153	2 918	332	278	61	83
Kajana	4 696	5 507	4 186	4 901	199	229	109	130
Jyväskylä	2 432	3 006	2 907	3 248	677	606	123	140
Kemi-Karleby - triangelflyg	3 474	3 429	4 778	5 783	237	274	105	141
Nyslott *fr.o.m. 3/2023>	1 933	1 235	1 882	1 548	630	636	420	218
ALLT TOTALT	3 508	3 480	3 469	4 075	264	282	100	126

Ruttspecifik statistik 8/2023-4/2024

Linje	Passagerare per flyg		Fyllnadsgrad på flyg				Genomsnittlig fyllnadsgrad	Antal flyg
	Genomsnitt	Totalt	Väldigt låg, under 25 %	Låg, 25-50 %	Mer än hälften, 50-75 %	Nästan full, 75-100 %		
Joensuu	35	27456	16 %	35 %	30 %	18 %	51 %	781
Kajana	38	29631	8 %	38 %	35 %	20 %	55 %	784
Jyväskylä	23	17313	35 %	48 %	13 %	3 %	34 %	748
Nyslott	7	2462	69 %	24 %	5 %	3 %	22 %	346
Kemi-Karleby -Triangelflyg totalt	41	42095	8 %	33 %	29 %	31 %		1025
Kemi-delen	24	24484					60 %	
Karleby-delen	18	18823					35 %	
							27 %	

Fyllnadsgrader totalt 8/2023 – 4/2024

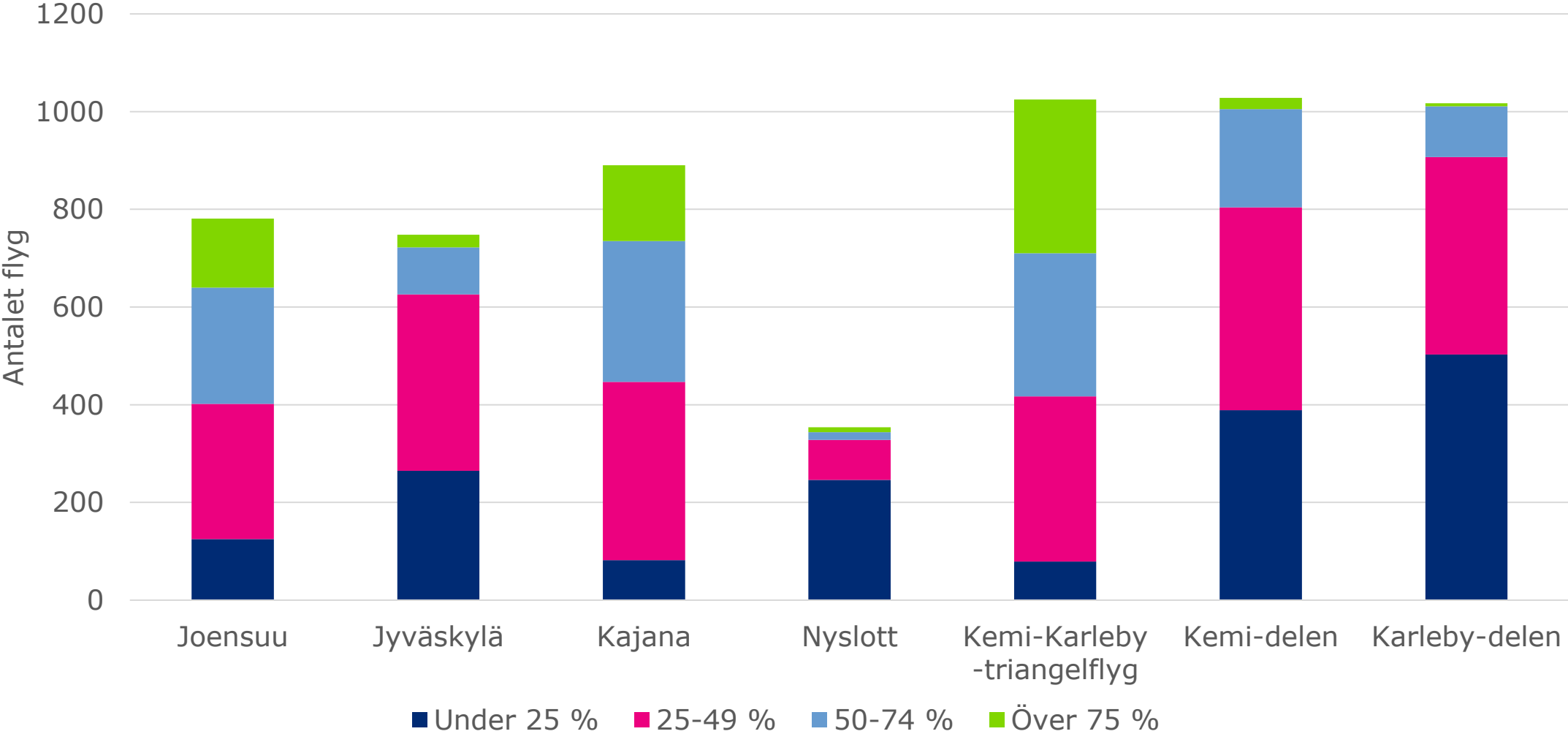

Statistik över passagerarantalen och fyllnadsgraderna Joensuu – Helsingfors

Passagerarantal

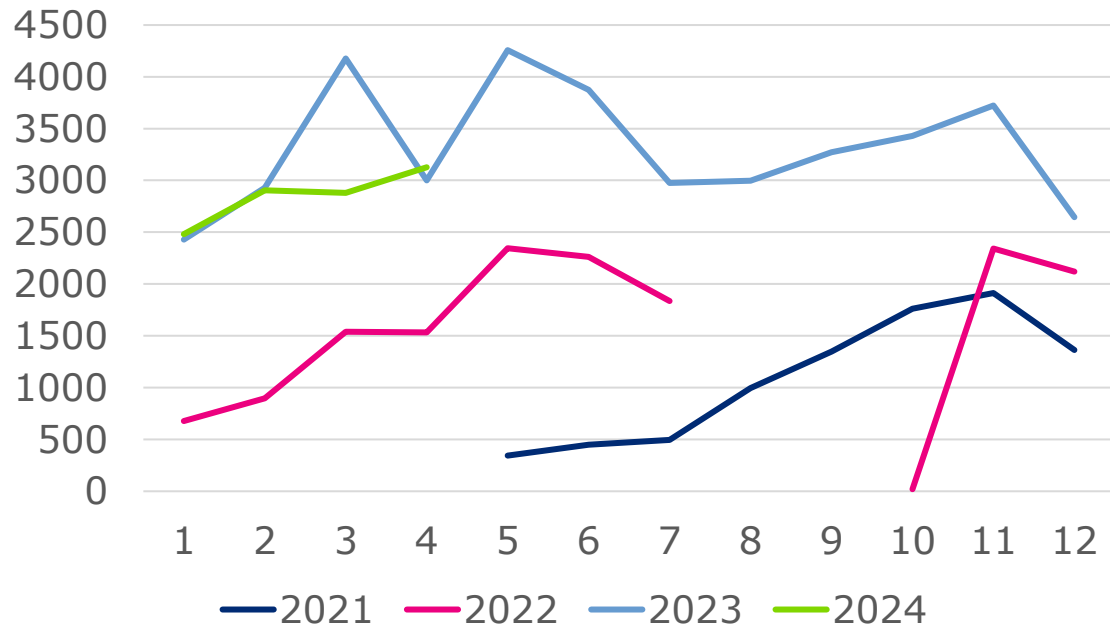

Fyllnadsgrad

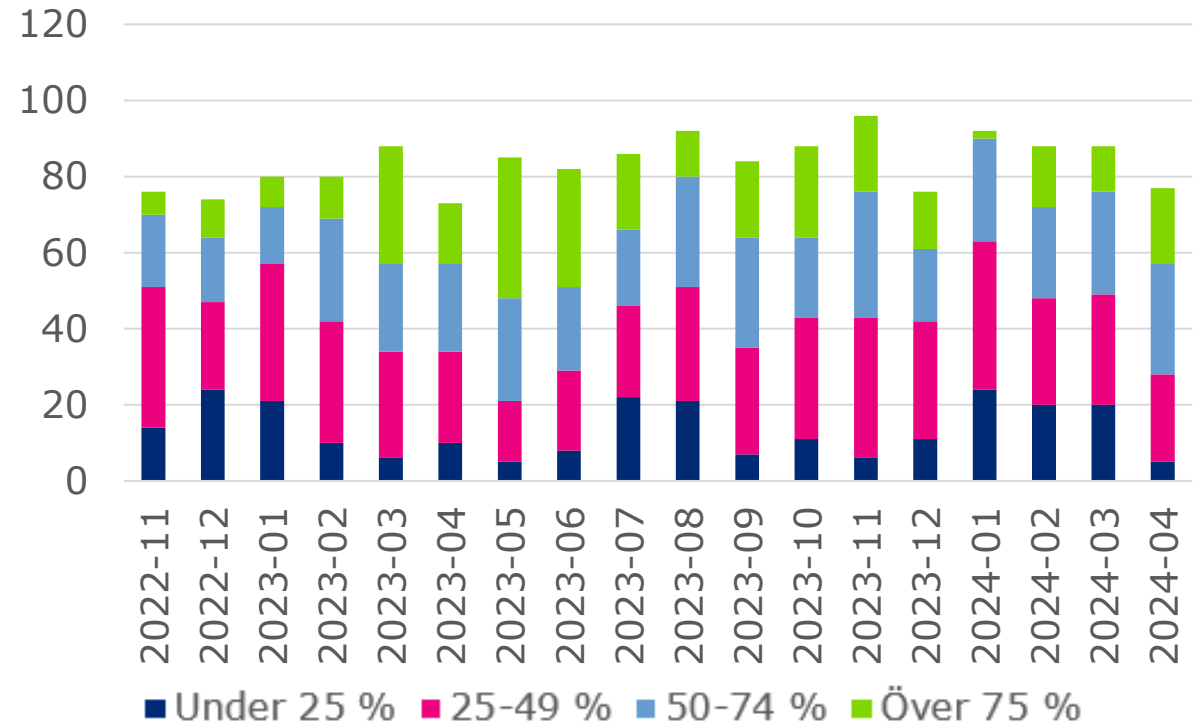

Statistik över passagerarantalen och fyllnadsgraderna Jyväskylä-Helsingfors

Passagerarantal

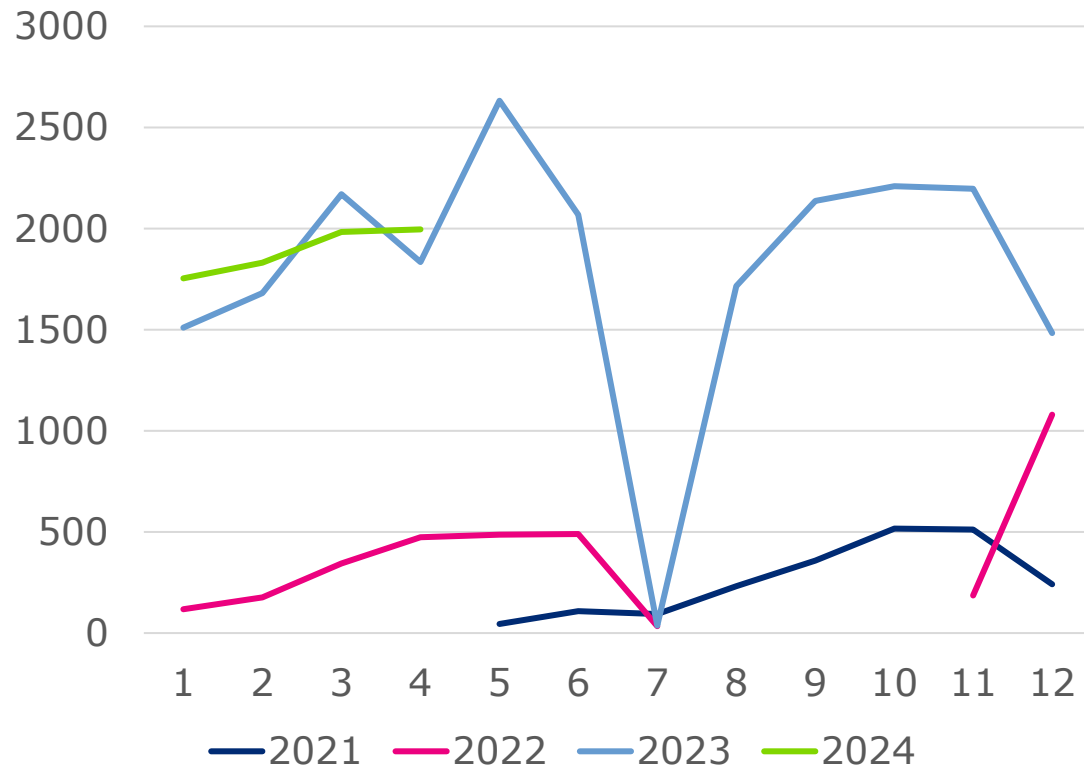

Fyllnadsgrad

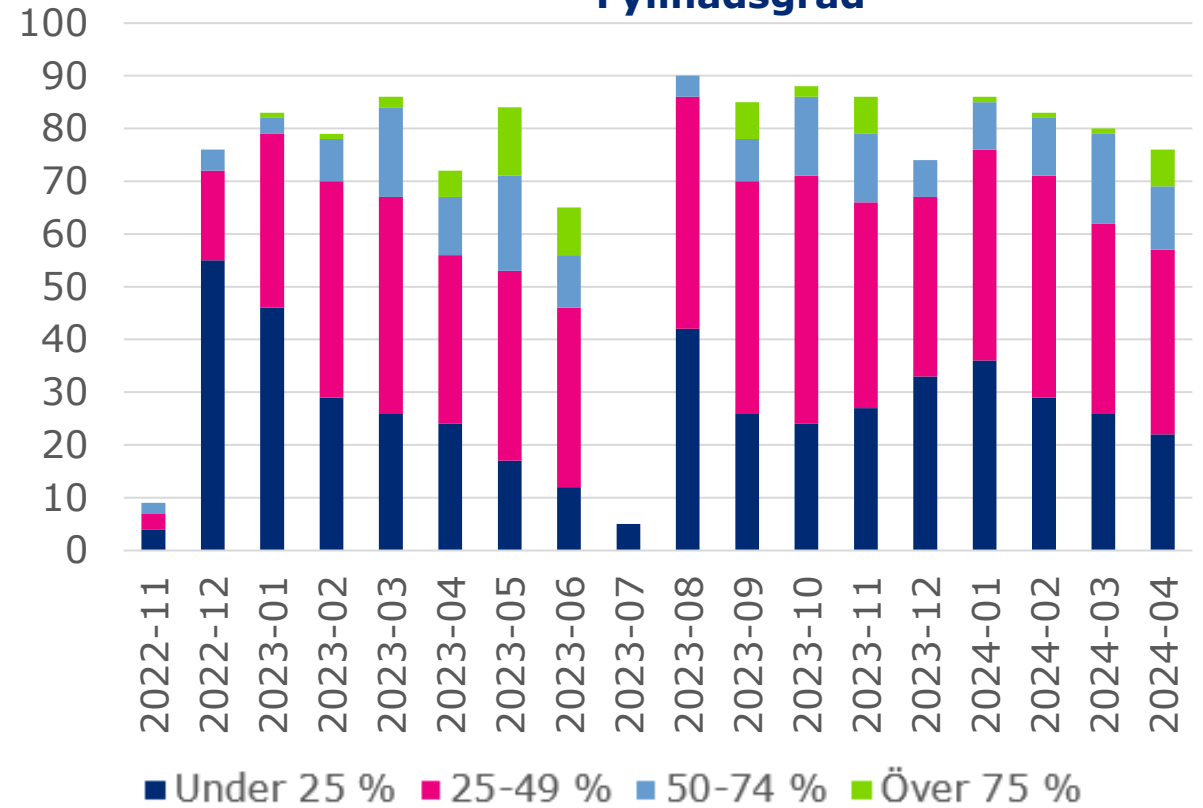

Statistik över passagerarantalen och fyllnadsgraderna Kajana-Helsingfors

Passagerarantal

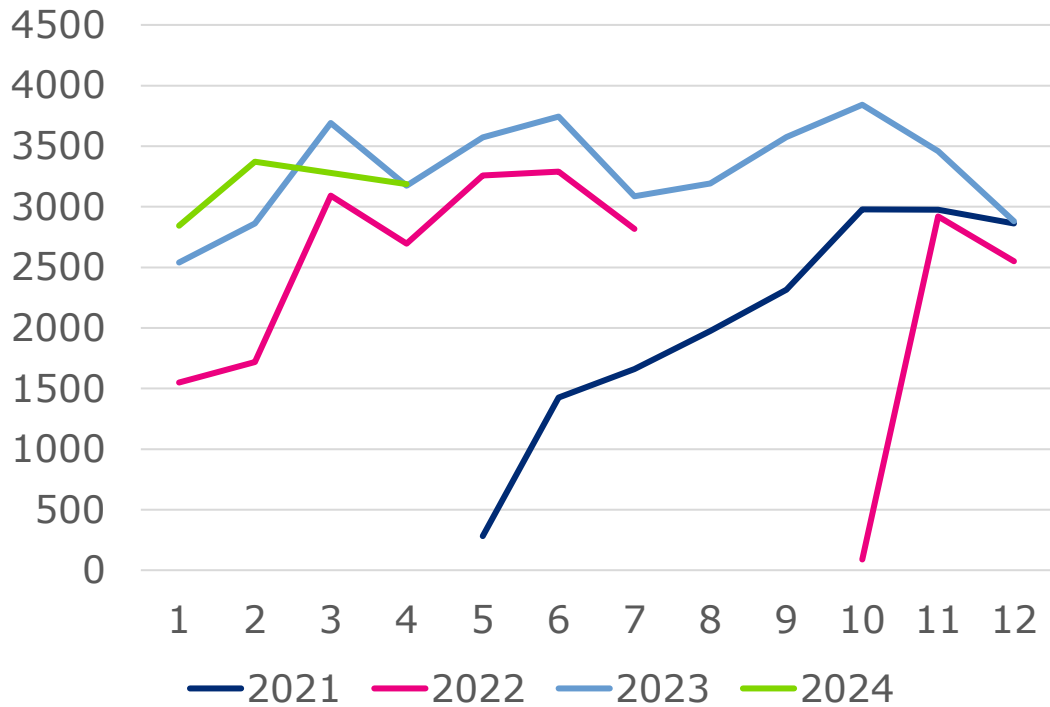

Fyllnadsgrad

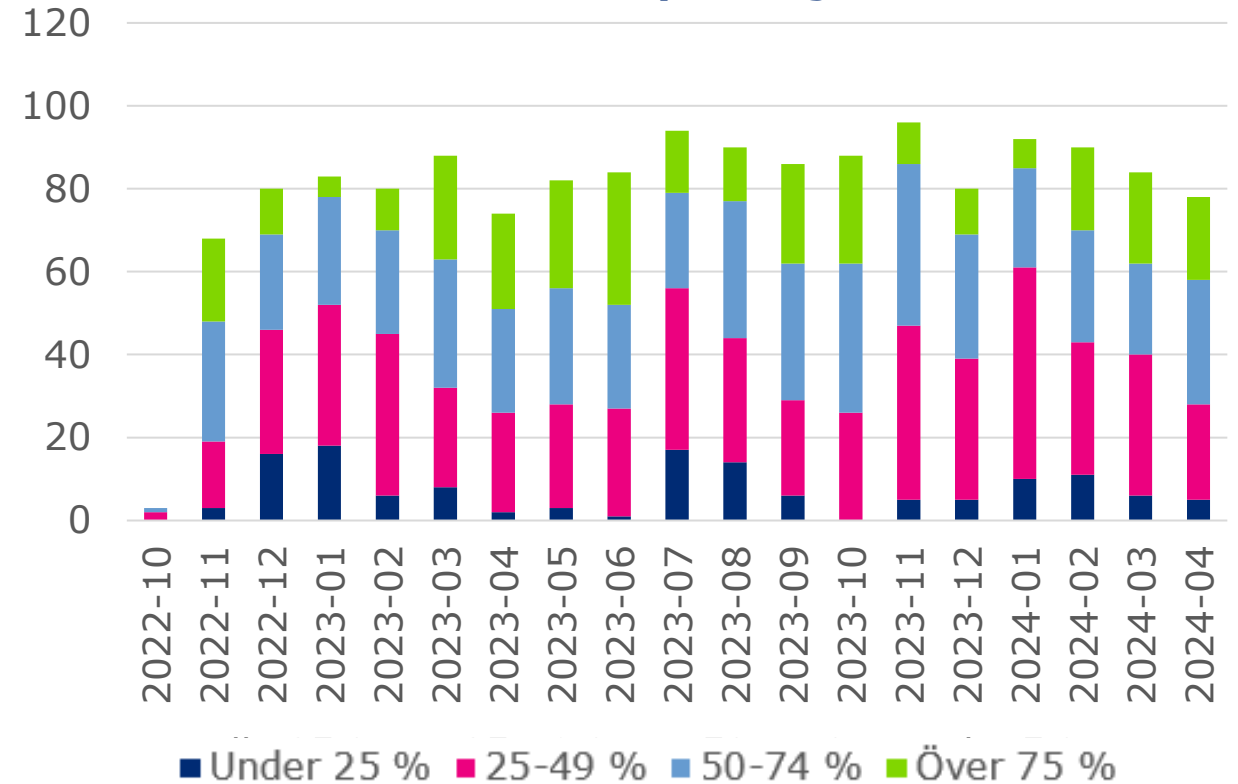

Statistik över passagerarantalen och fyllnadsgraderna Nyslott – Helsingfors

Passagerarantal

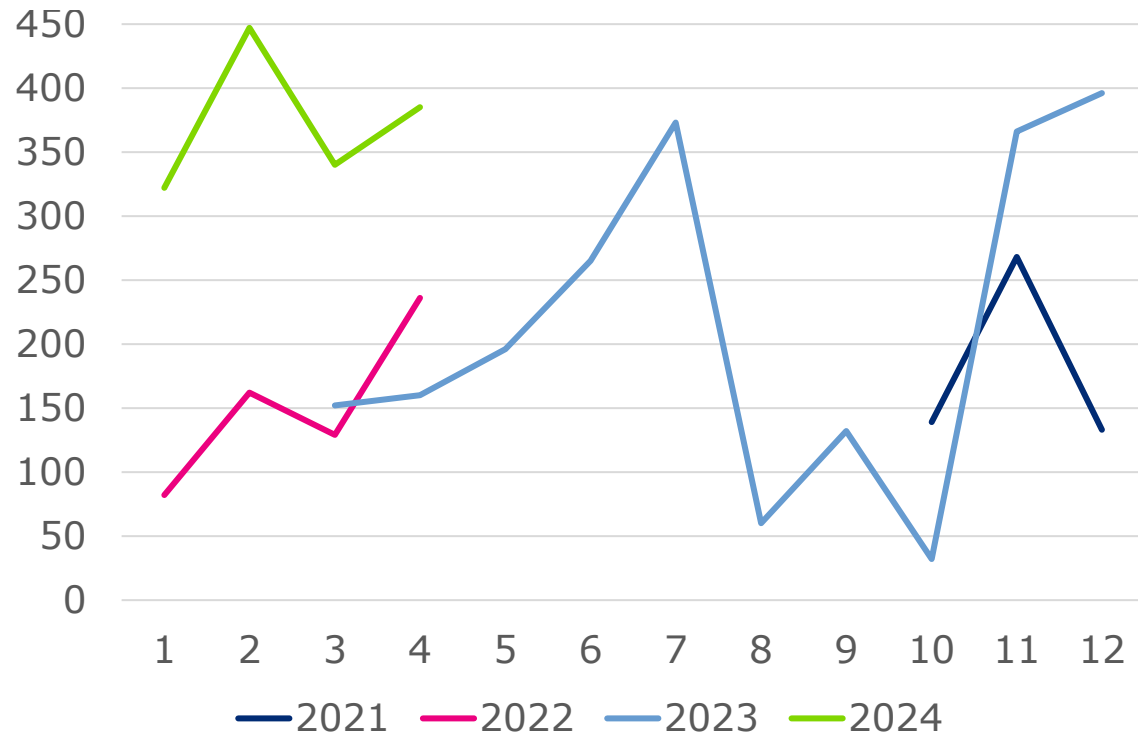

Fyllnadsgrad

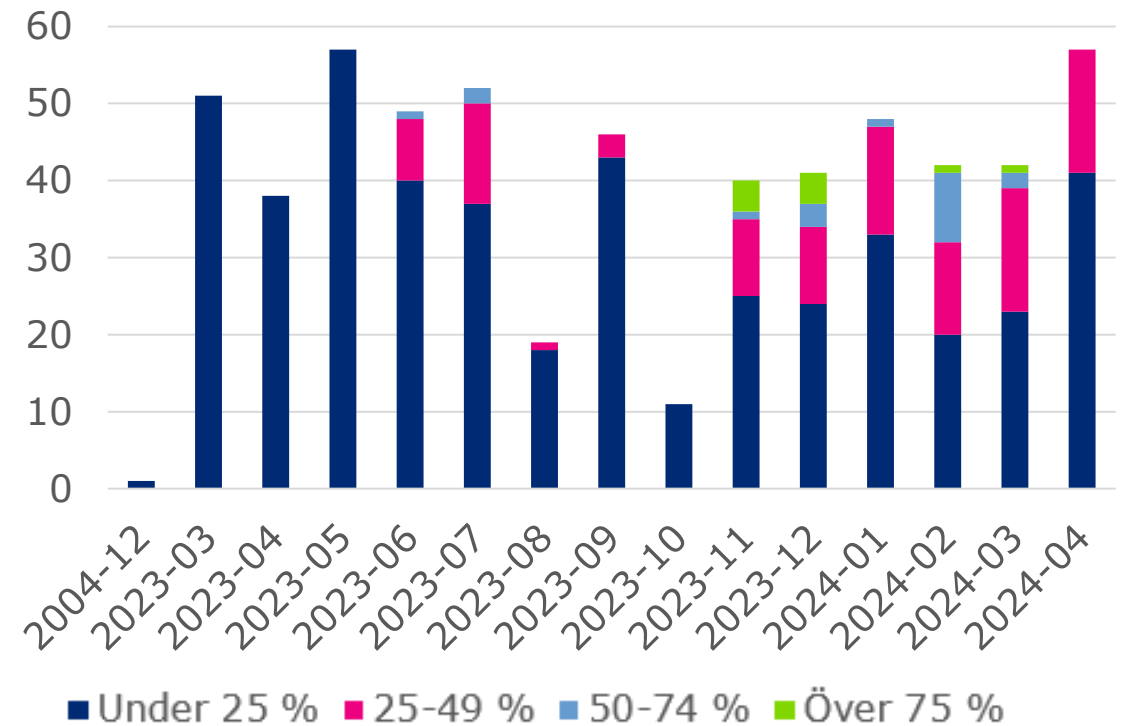

Statistik över passagerarantalen och fyllnadsgraderna Kemi-Helsingfors

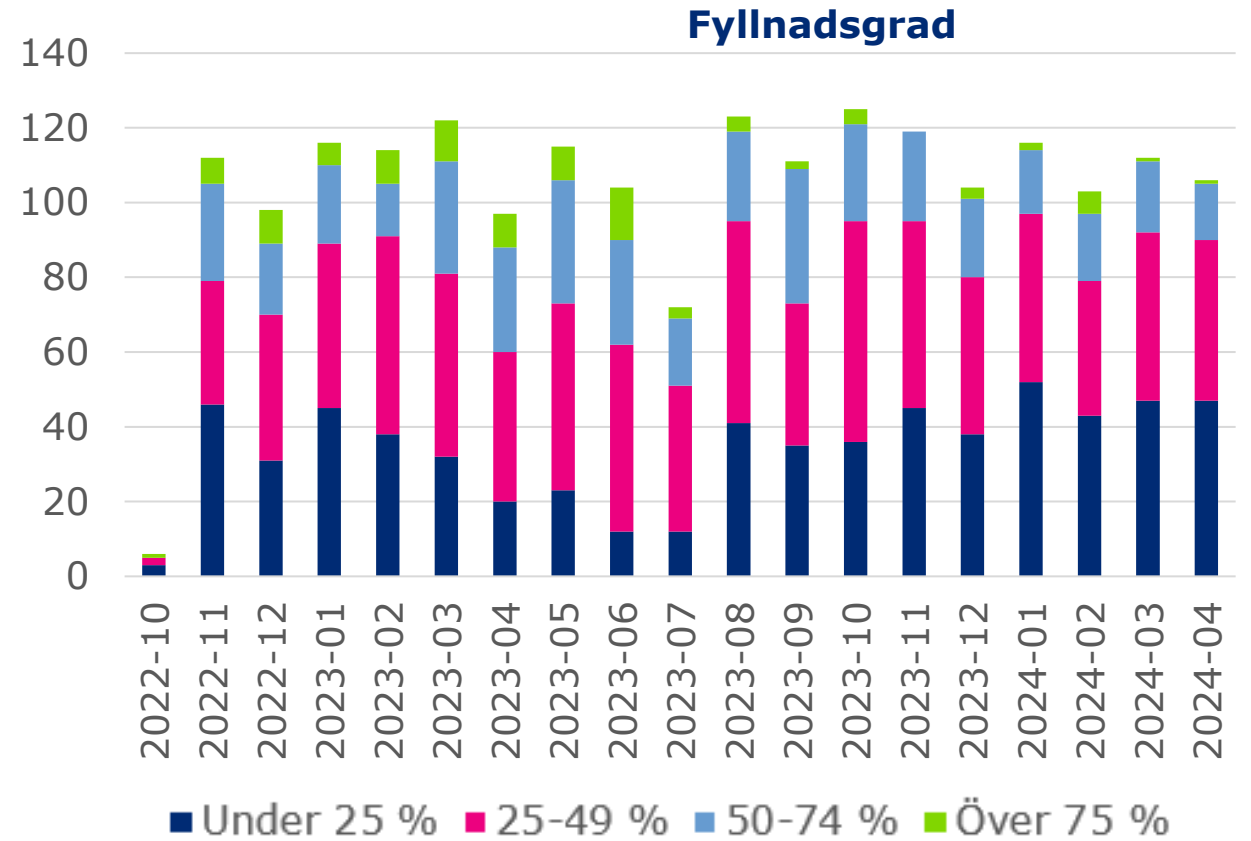
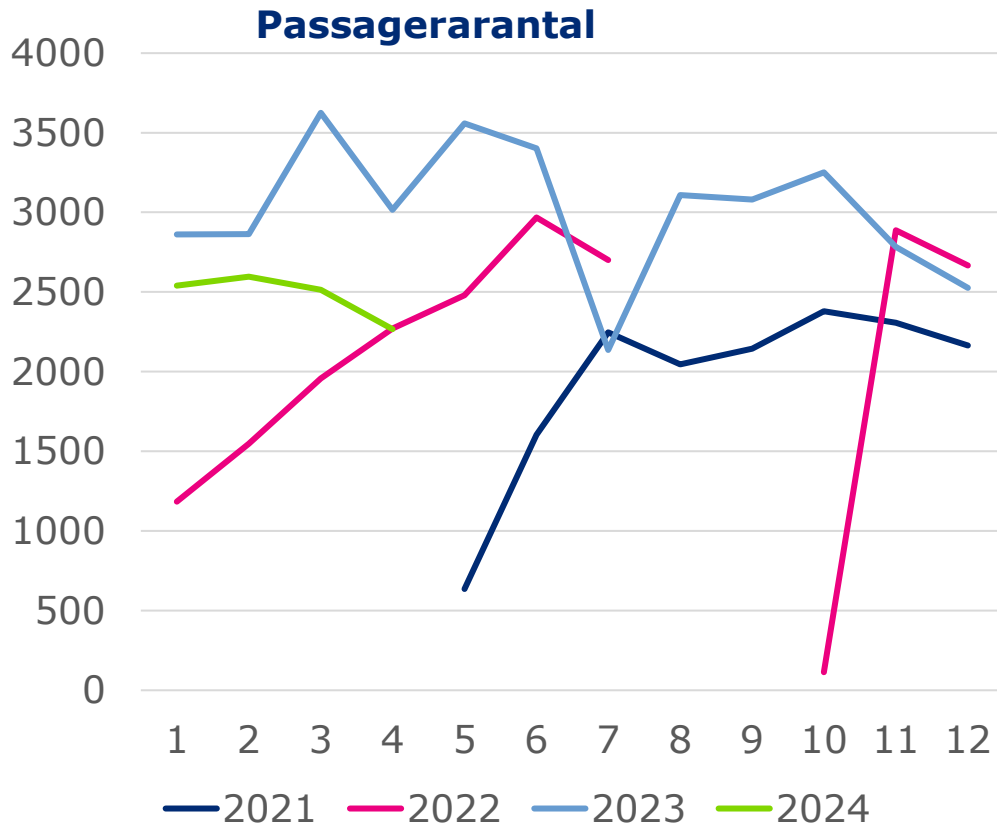

Statistik över passagerarantalen och fyllnadsgraderna Karleby-Helsingfors

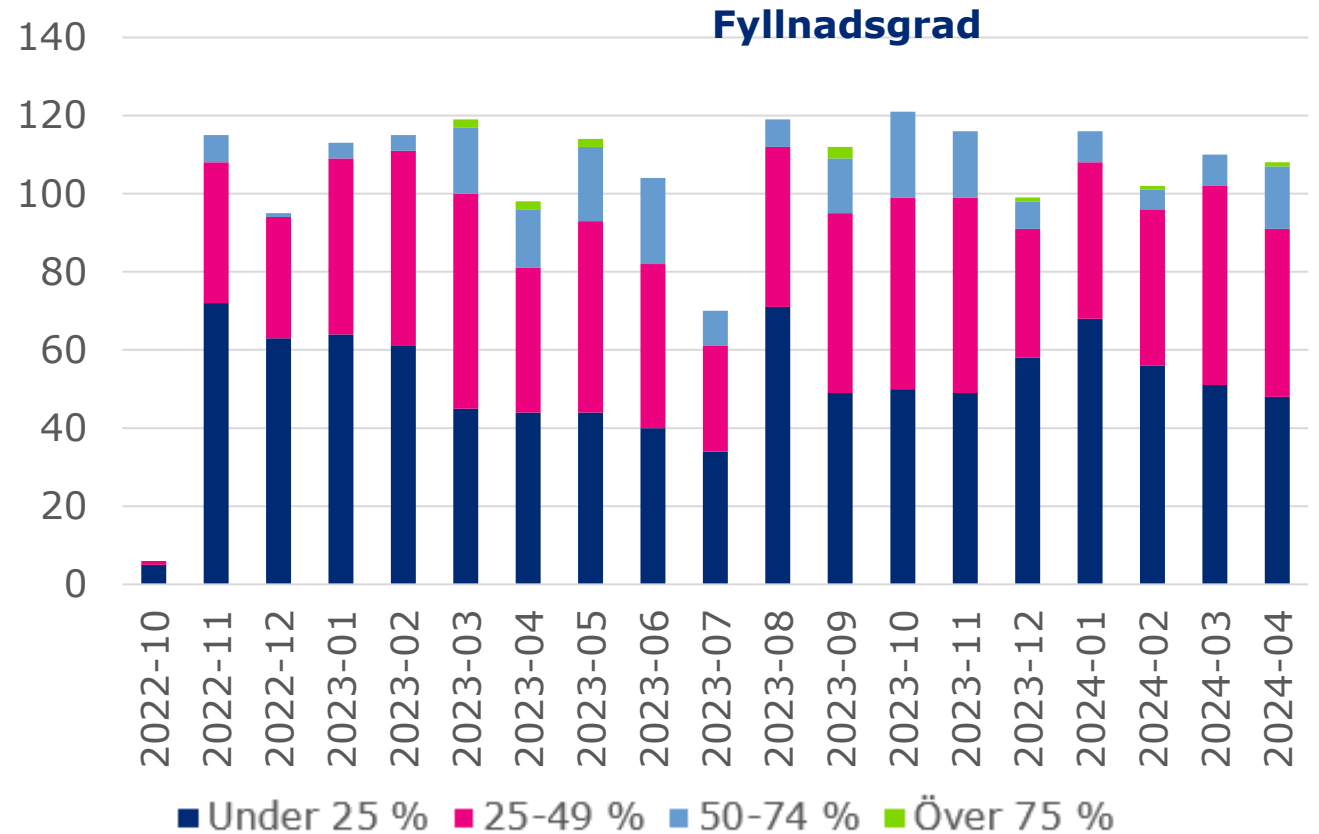
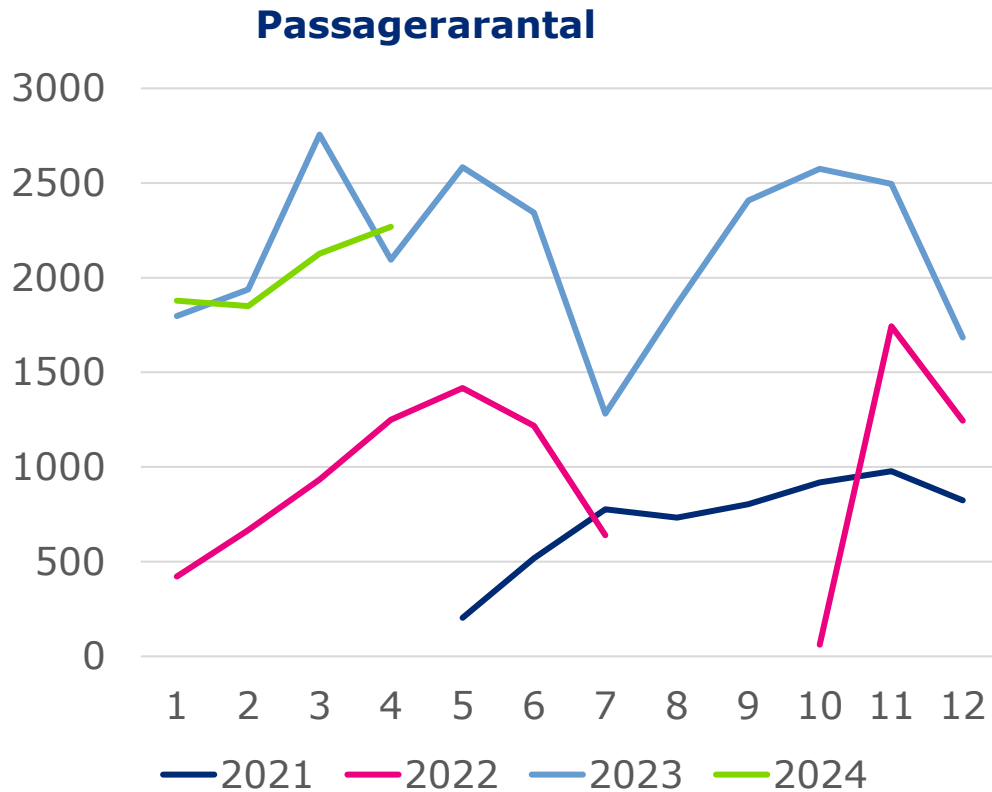

Statistik över passagerarantalen och fyllnadsgraderna Triangelflyg totalt Kemi-Karleby-Helsingfors

