

TRAFICOM

Liikenne- ja viestintävirasto

Tilastotarkastelu: valtion tukemat lennot sopimuskaudella 10/2022–7/2023 ja optiokaudella 8/2023–4/2024

Joensuu
Jyväskylä
Kajaani
Kemi-Tornio
Kokkola-Pietarsaari
Savonlinna



Kenttäkohtaiset lentomatkustajamäärät 2018–2023

Data: FINAVIA

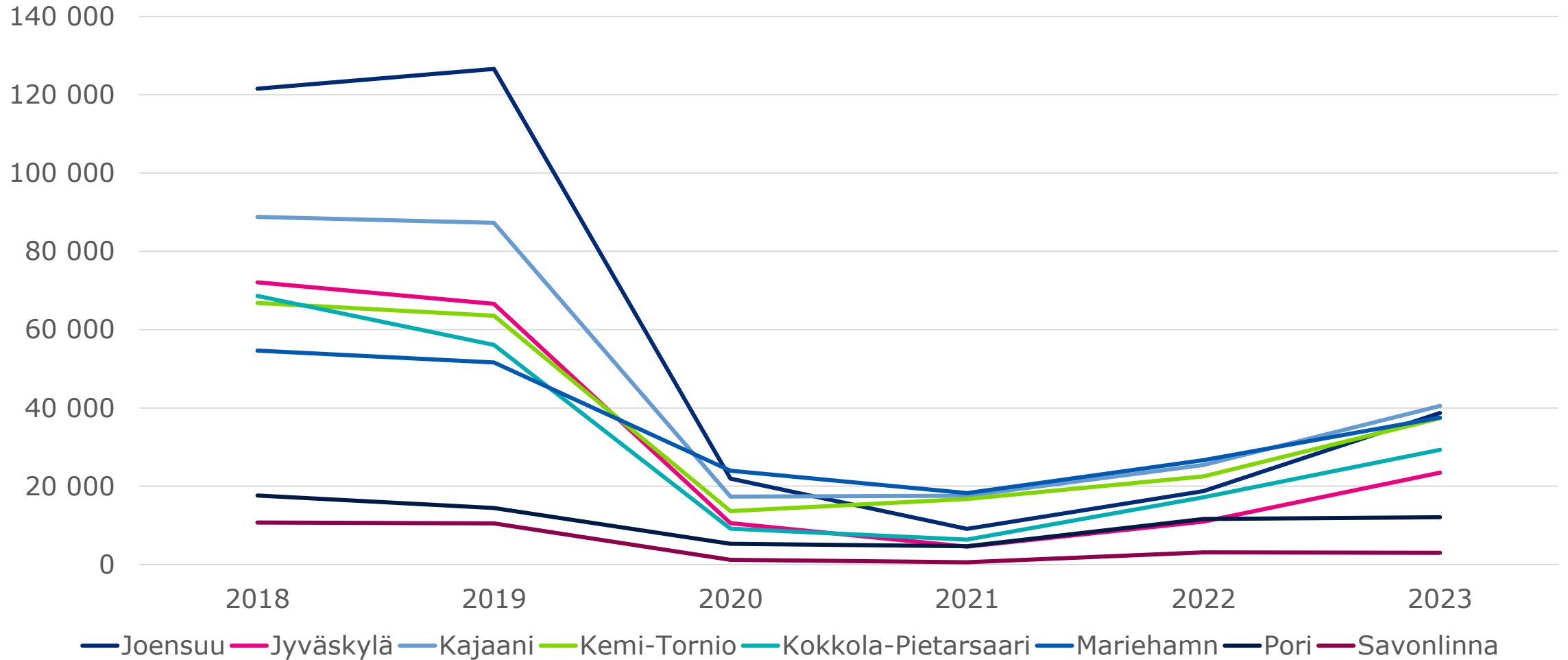

Kenttäkohtaiset matkustajamäärät lukuina 2018–2023

Data: Finavia

	Kotimaan lentomatkustajat					
	2018	2019	2020	2021	2022	2023
Joensuu	111144	112564	21038	8923	15685	36192
Jyväskylä	59516	57027	10502	2220	3407	21869
Kajaani	85286	84316	16924	17583	24537	39377
Kemi-Tornio	65004	62516	13661	16705	21753	35614
Kokkola- Pietarsaari	57286	51316	9054	6076	9754	25761
Mariehamn	41377	37273	18160	14218	15433	20107
Pori	5789	6817	5183	4181	8535	7866
Savonlinna	7628	7130	1200	512	2387	2116

	Kansainväliset lentomatkustajat					
	2018	2019	2020	2021	2022	2023
Joensuu	10410	14049	916	167	3070	2522
Jyväskylä	12567	9545	88	2372	7573	1623
Kajaani	3529	2991	455	17	863	1143
Kemi-Tornio	1796	1063	0	33	748	1737
Kokkola- Pietarsaari	11350	4797	114	281	7444	3511
Mariehamn	13263	14324	5802	4029	11206	17411
Pori	11836	7598	131	521	3093	4211
Savonlinna	3129	3365	2	48	724	861

Täyttöasteiden kehitys 2021-2024

valtion tukemat lennot

Täyttöasteen kehitys

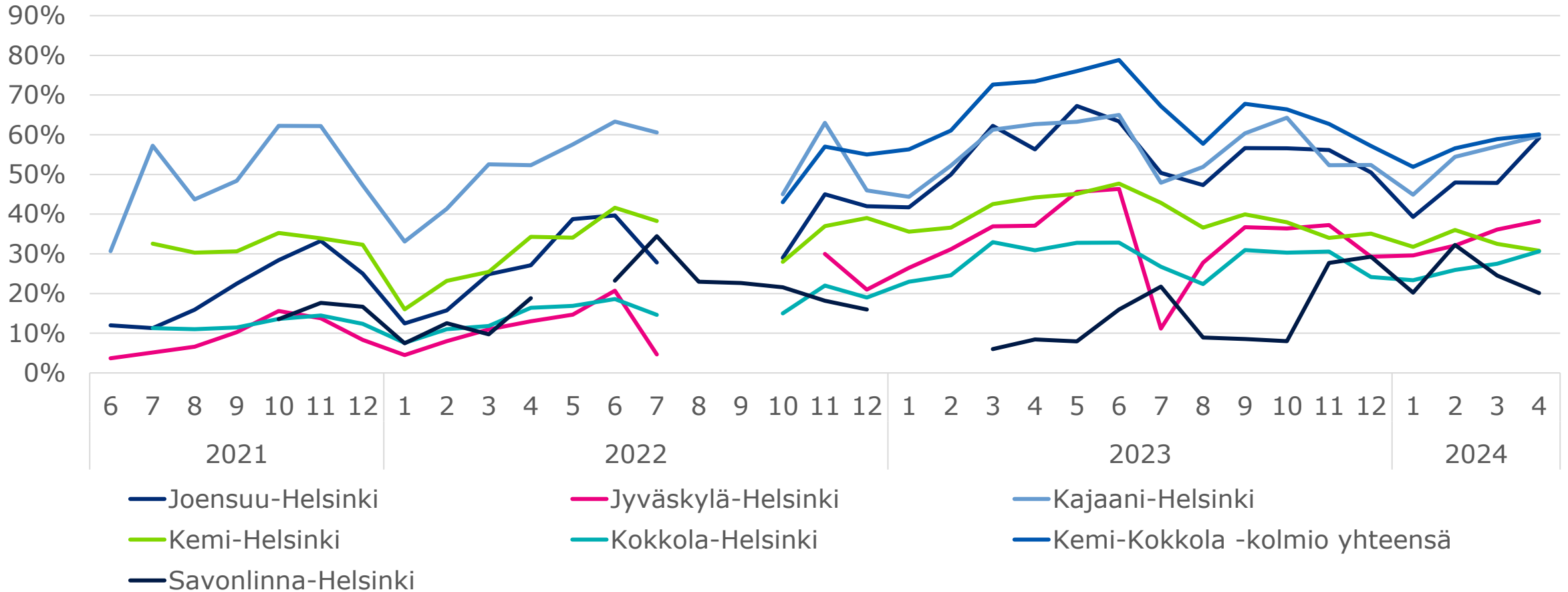

Maakuntalentojen yhteyksien hoito

Reitti	Lentoyhtiö		Kone		Paikkamäärä	
	2021-22	10/2022-4/2024 *	2021-22	10/2022-4/2024*	2021-22	10/2022-4/2024*
Joensuu	Amapola Flyg AB	Finnair/Norra	Fokker-50, turbo	ATR72	50	68
Kajaani	DAT A/S	Finnair/Norra	ATR42-500	ATR72	44	68
Jyväskylä	NyxAir OÜ	Finnair/Norra	Saab 340	ATR72	33	68
Kemi-Kokkola - kolmiolento	NyxAir OÜ	Finnair/Norra	Saab 2000	ATR72	50	68
Savonlinna	Transaviabaltica	NyxAir OÜ	JS32	ATR42/SF34	19	48/33
Savonlinna * alk. 3/2023		BASe		EMB120ER		30

Maakuntalentojen hankintahinnat

Viimeisin kausi laskettu helmikuun 2024 loppuun

	Lentojen hankintahinta, €			
Reitti	2021	2022	10/2022- 7/2023*	8/2023-4/2024
Joensuu	2 765 134	3 079 647	1 719 938	2 278 749
Kajaani	3 226 336	4 224 062	3 081 143	3 842 673
Jyväskylä	1 398 255	1 446 119	1 624 756	2 429 567
Kemi-Kokkola -kolmiolento	4 849 406	5 692 519	4 548 504	5 927 132
Savonlinna * alk. 3/2023	340 276	795 200	481 822	535 546
Kaikki yht.	12 579 407	15 237 547	11 456 163	15 013 667

Maakuntalentojen matkustaja- ja lentokohtaiset hinnat

Reitti	Valtion tuki laskettuna lentoa kohden, €				Valtion tuki laskettuna matkustajaa kohden, €			
	2021	2022	10/2022- 7/2023*	8/2023- 4/2024	2021	2022	10/2022- 7/2023	8/2023- 4/2024
Joensuu	3 677	3 724	2 153	2 918	332	278	61	83
Kajaani	4 696	5 507	4 186	4 901	199	229	109	130
Jyväskylä	2 432	3 006	2 907	3 248	677	606	123	140
Kemi-Kokkola - kolmiolento	3 474	3 429	4 778	5 783	237	274	105	141
Savonlinna *alk. 3/2023	1 933	1 235	1 882	1 548	630	636	420	218
Kaikki yht.	3 508	3 480	3 469	4 075	264	282	100	126

Reittikohtaiset tilastot kaudelta 8/2023–4/2024

	Matkustajamäärä		Lentojen tarkastelu täyttöasteittain (matkustajia alle 25%, 25-50%, 50-75%, 75-100%).				Täyttöasteen keskiarvo	Lentoja yhteensä
	Keskiarvo lentoa kohden	Yhteensä kauden lennoilla	Erittäin vajaita lentoja	Vajaita lentoja	Melko täysiä lentoja	Lähes täysiä lentoja		
Joensuu	35	27456	16 %	35 %	30 %	18 %	51 %	781
Kajaani	38	29631	8 %	38 %	35 %	20 %	55 %	784
Jyväskylä	23	17313	35 %	48 %	13 %	3 %	34 %	748
Savonlinna	7	2462	69 %	24 %	5 %	3 %	22 %	346
Kolmiolento yhteensä	41	42095	8 %	33 %	29 %	31 %	60 %	1025
Kemi-väli	24	24484					35 %	
Kokkola-väli	18	18823					27 %	

Lentojen jakautuminen täyttöasteittain – kausi 8/2023 – 4/2024 yhteensä

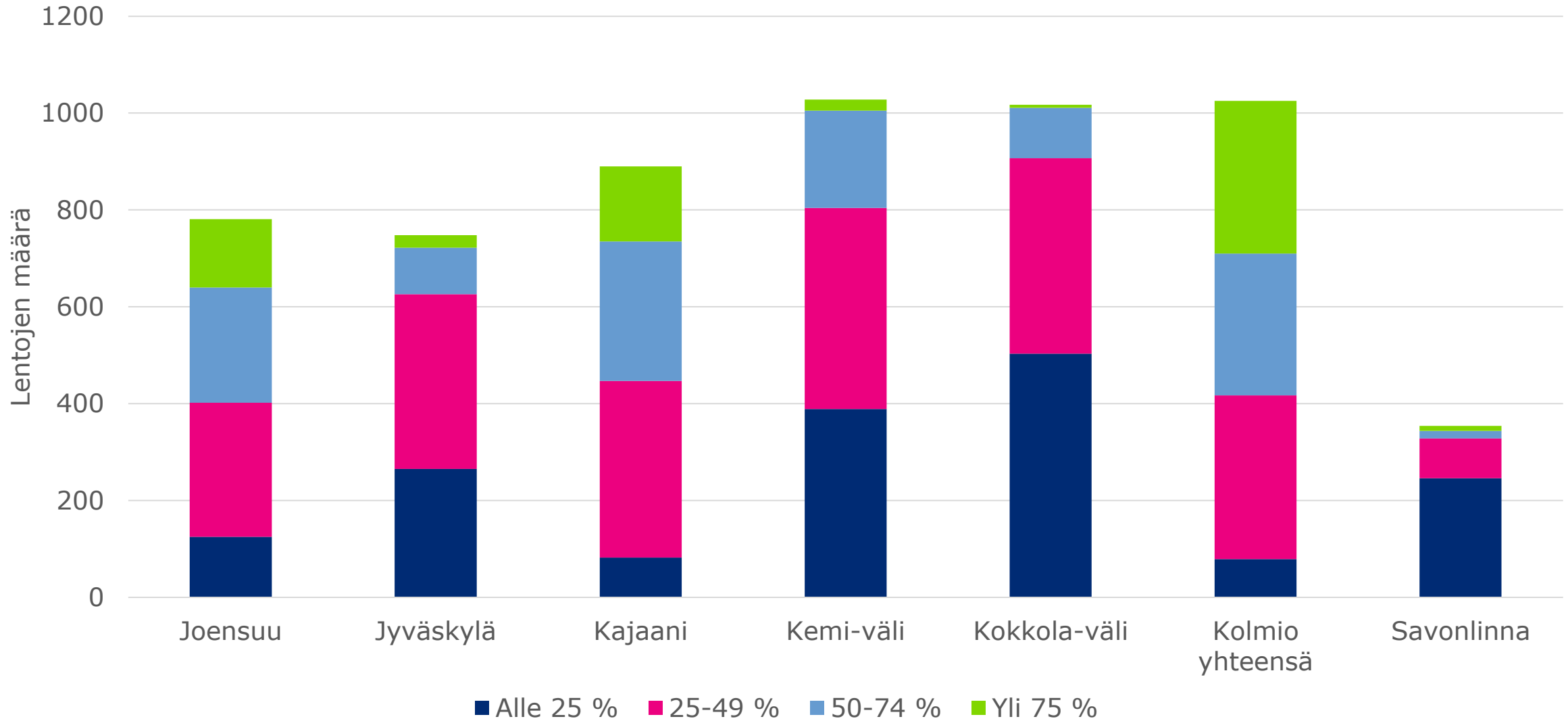

Joensuu-Helsinki – matkustajamäärät ja lentojen täyttöastejakaumat

Kuukausittaiset matkustajamäärät eri vuosina

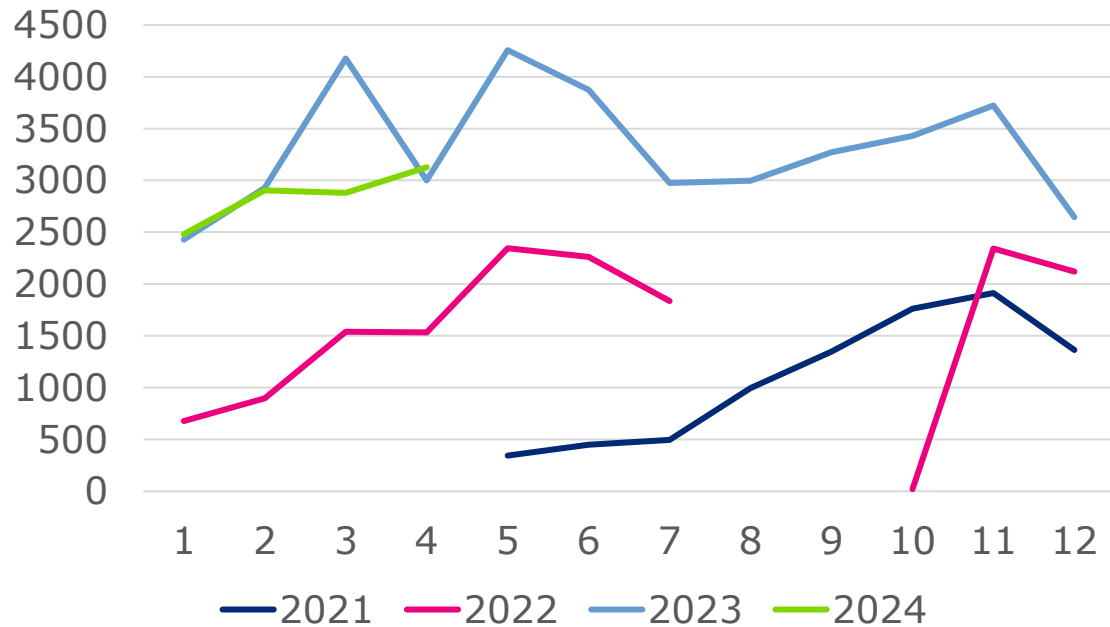

Lentomäärät täyttöasteittain

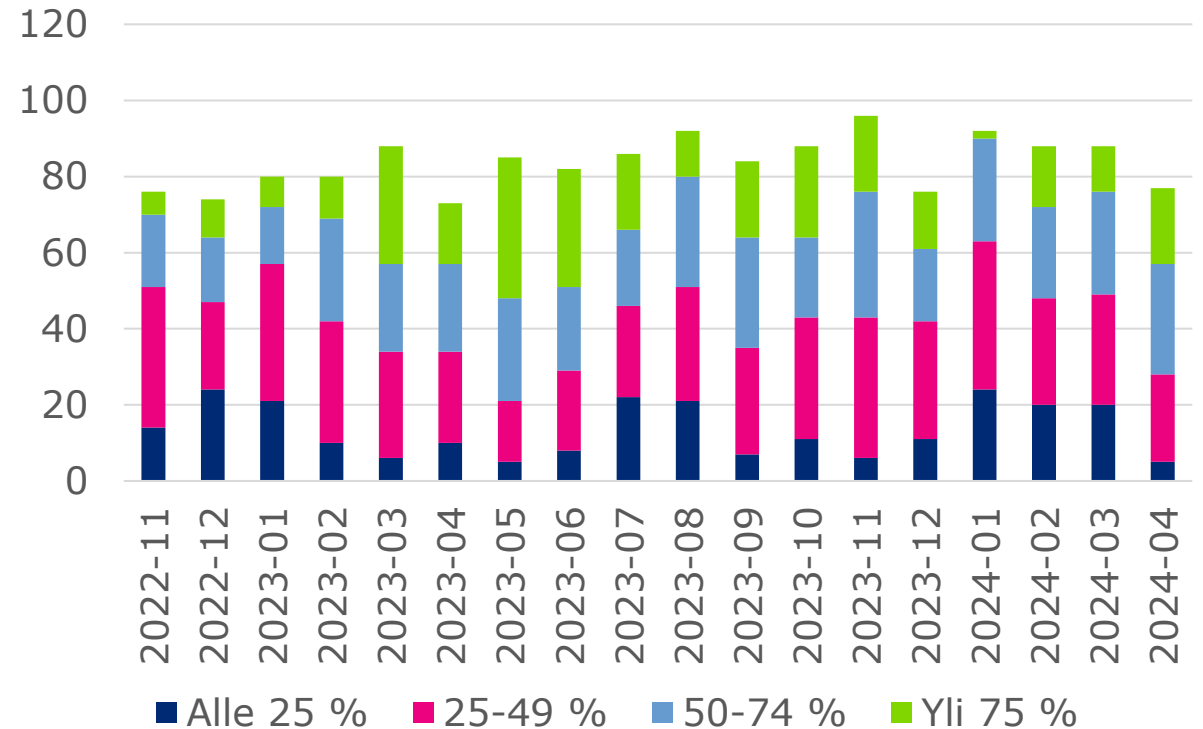

Jyväskylä-Helsinki – matkustajamäärät ja lentojen täyttöastejakaumat

Kuukausittaiset matkustajamäärät eri vuosina

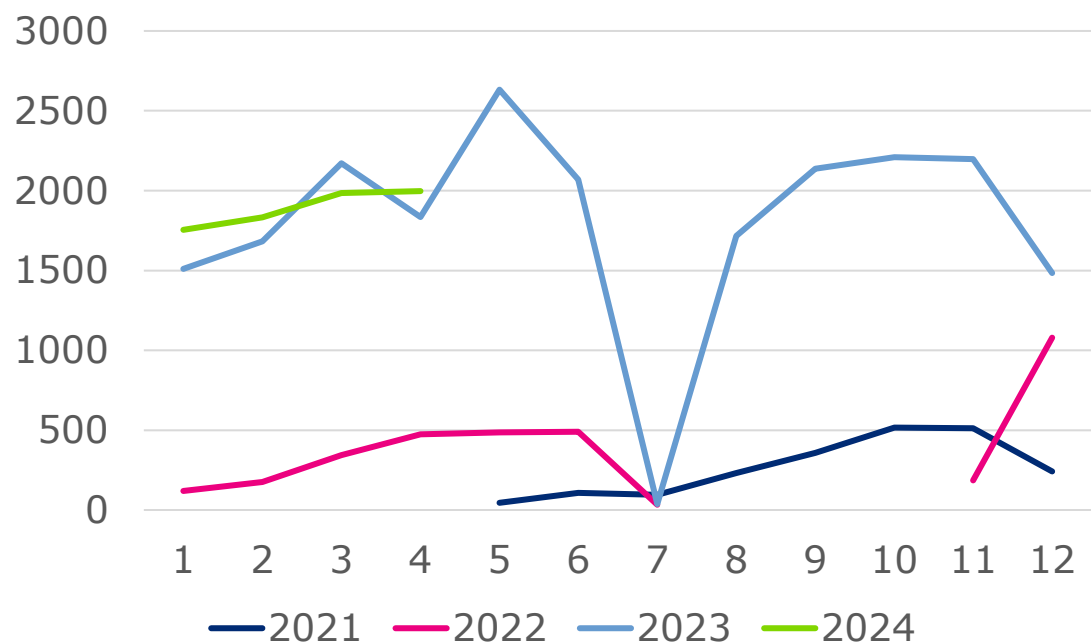

Lentomäärät täyttöasteittain

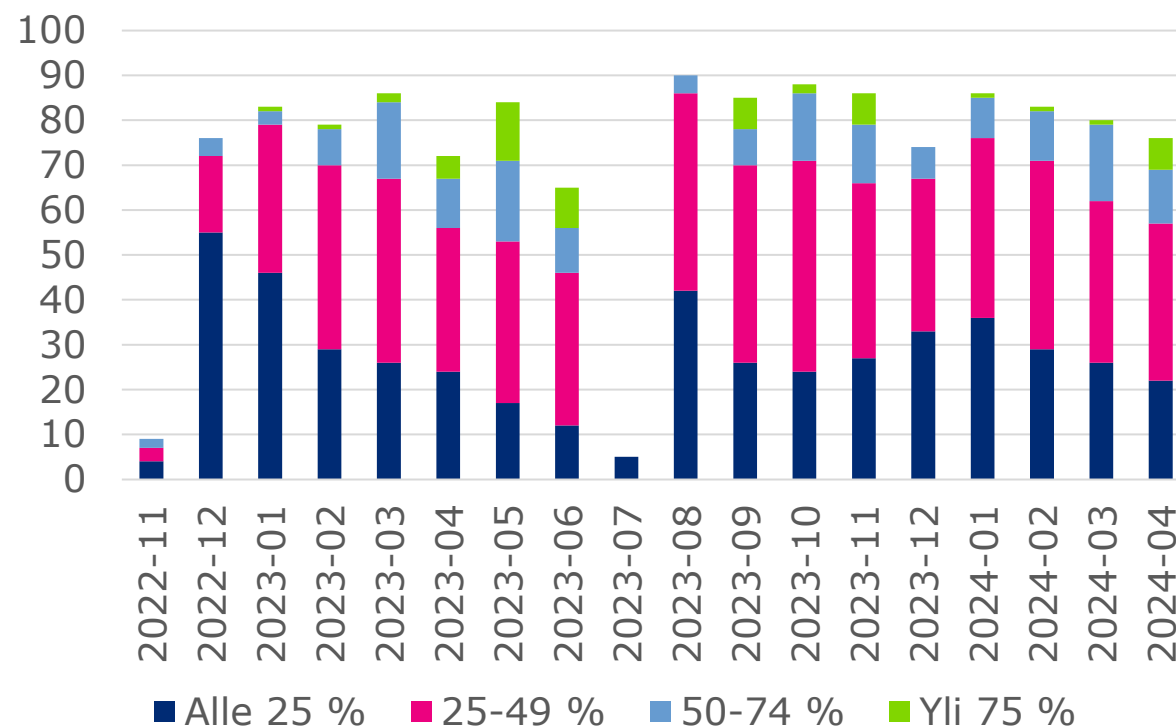

Kajaani-Helsinki – matkustajamäärät ja lentojen täyttöastejakaumat

Kuukausittaiset matkustajamäärät eri vuosina

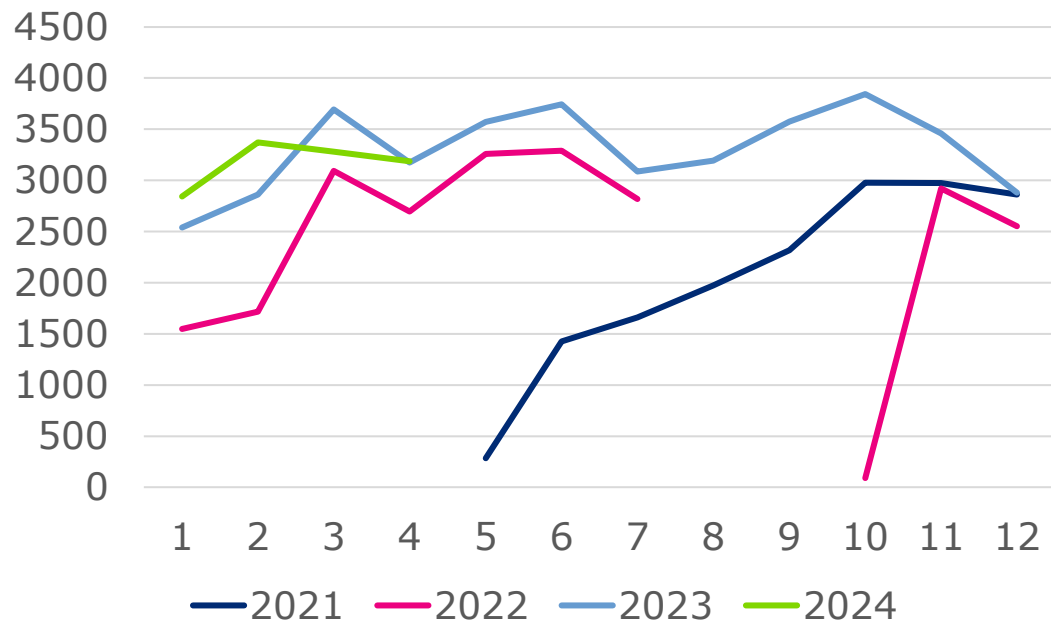

Lentomäärät täyttöasteittain

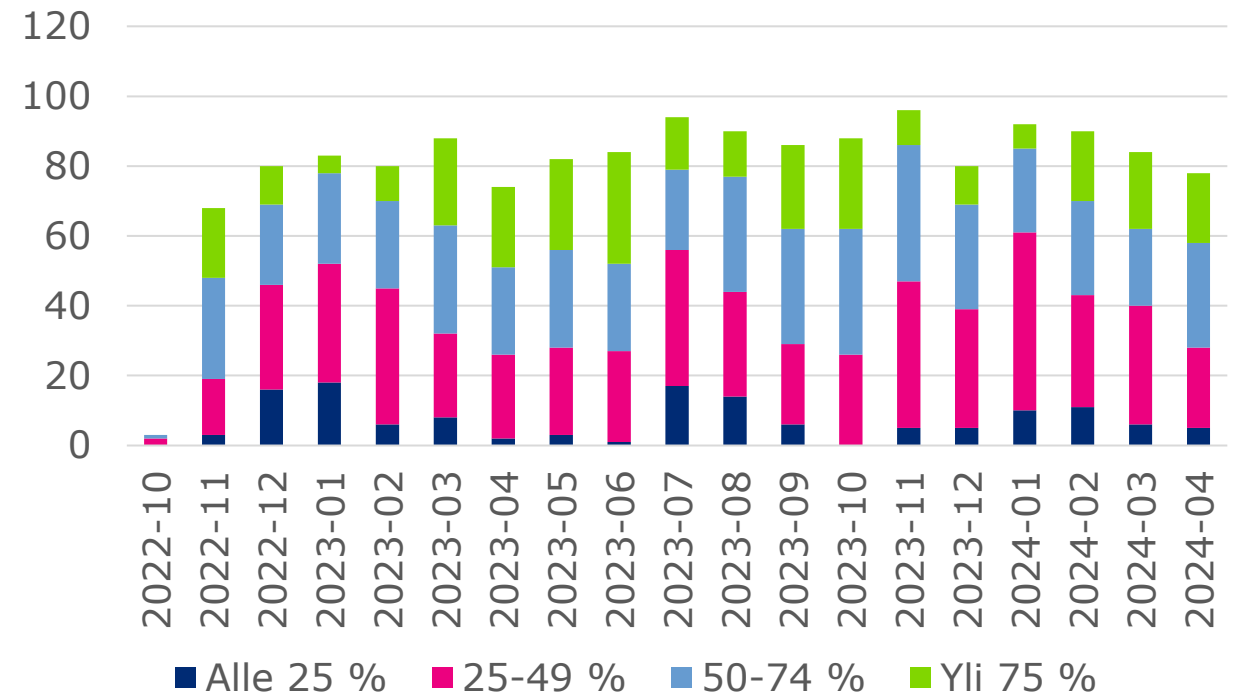

Savonlinna-Helsinki – matkustajamäärät ja lentojen täyttöastejakaumat

Kuukausittaiset matkustajamäärät eri vuosina

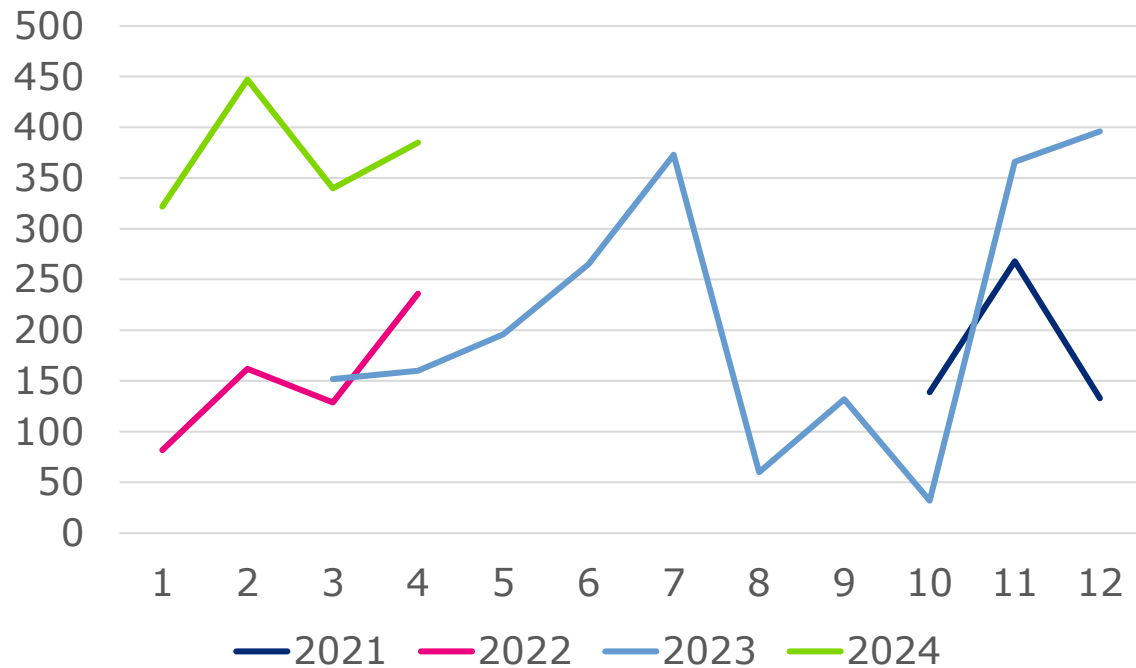

Lentomäärät täyttöasteittain

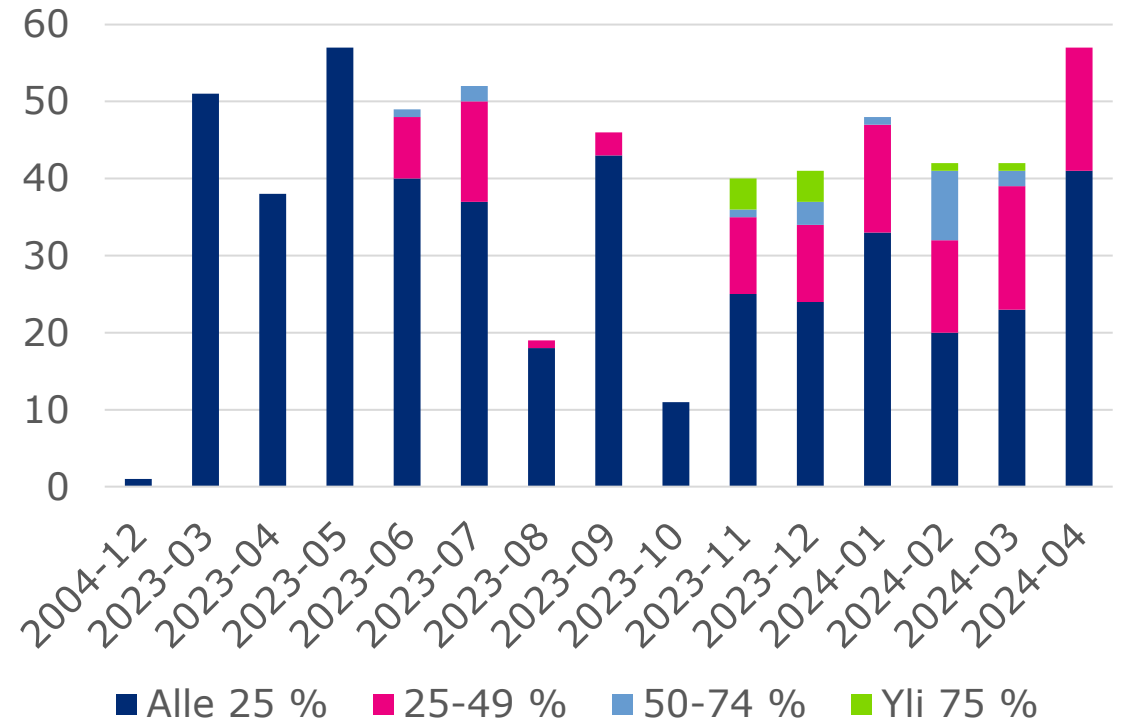

Kemi-Helsinki -väli eroteltuna matkustajamäärät ja lentojen täyttöastejakaumat

Kuukausittaiset matkustajamäärät eri vuosina

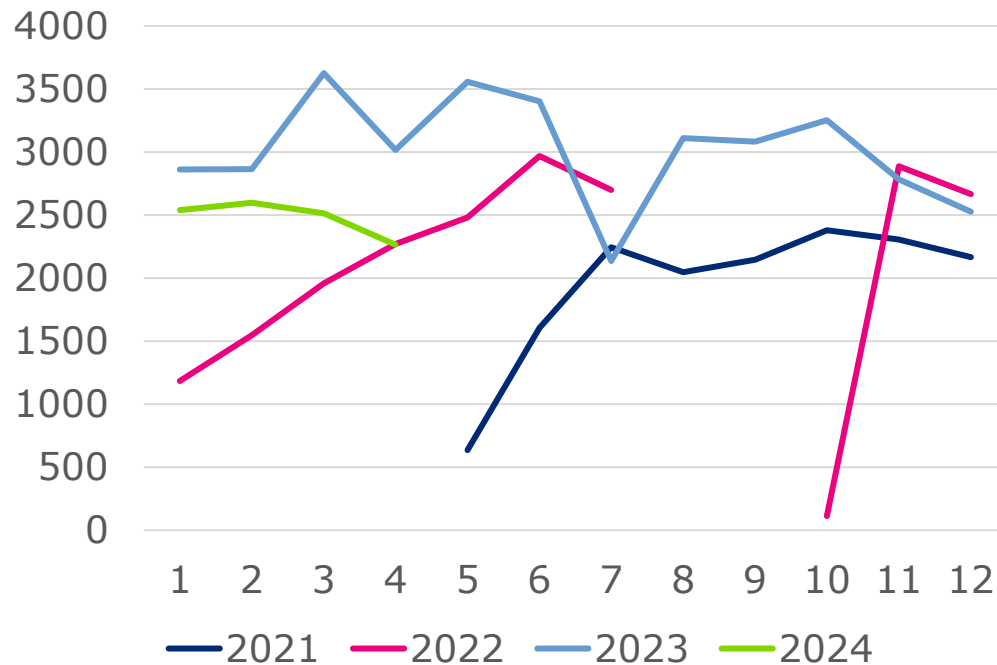

Lentomäärät täyttöasteittain

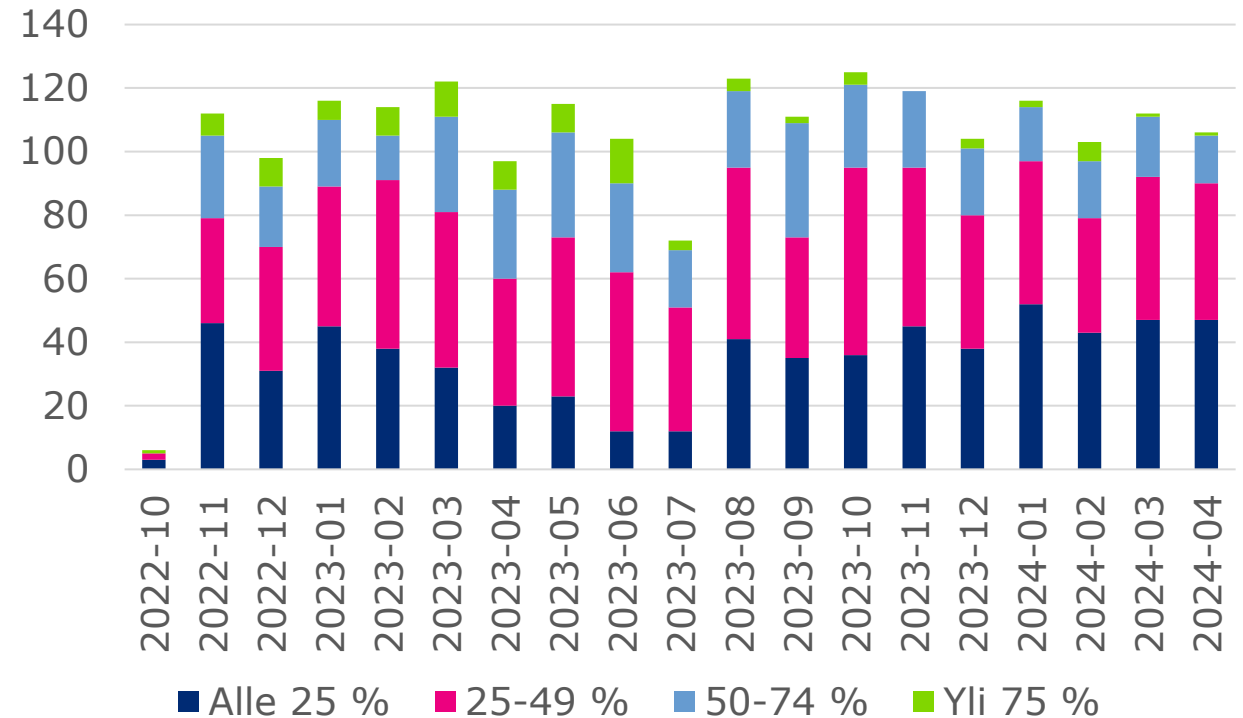

Kokkola-Helsinki-väli eroteltuna – matkustajamäärät ja lentojen täyttöastejakaumat

Kuukausittaiset matkustajamäärät eri vuosina

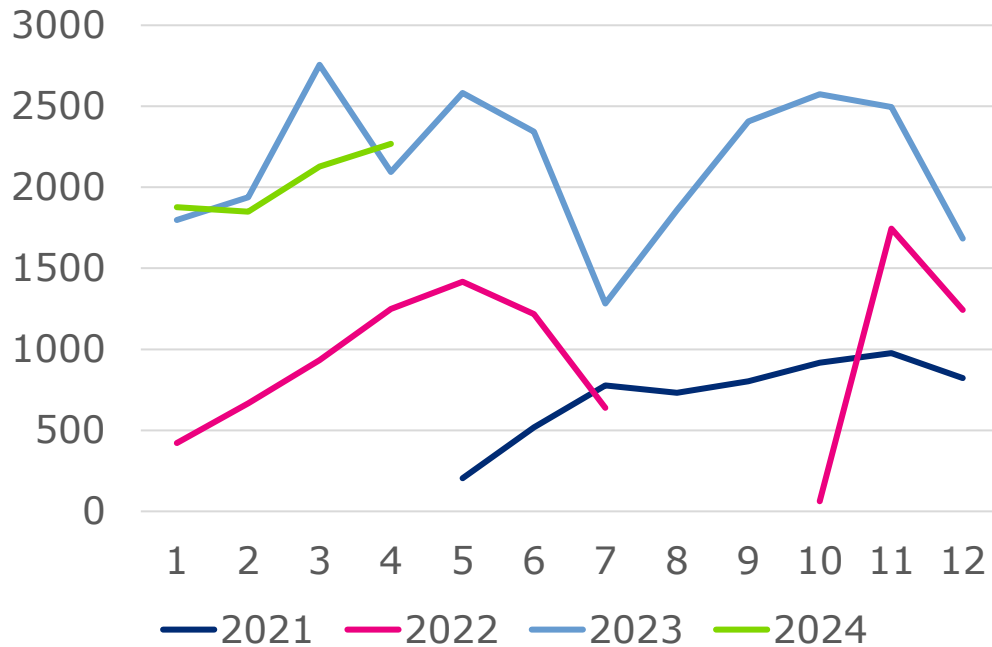

Lentomäärät täyttöasteittain

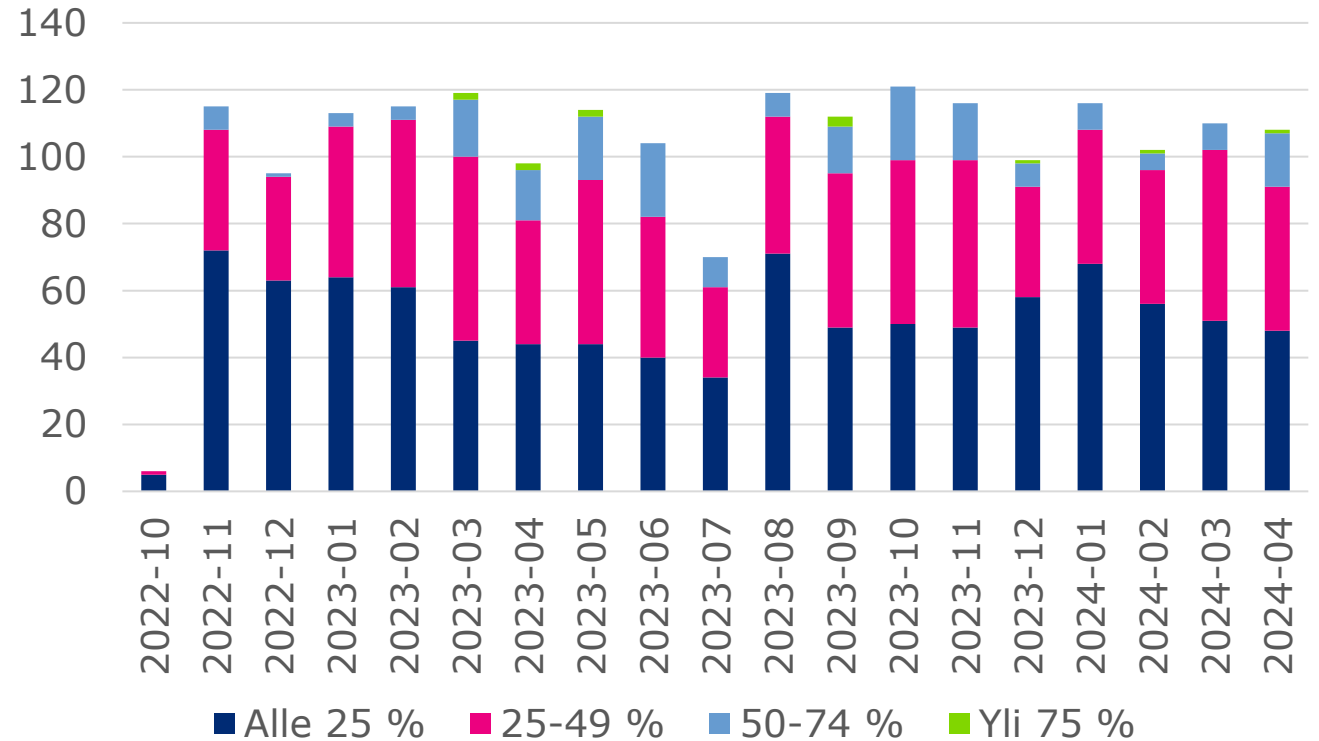

Kolmiolennot Kemi-Kokkola-Helsinki yhteensä – matkustajamäärät ja lentojen täyttöastejakaumat

Matkustajia kuukaudessa

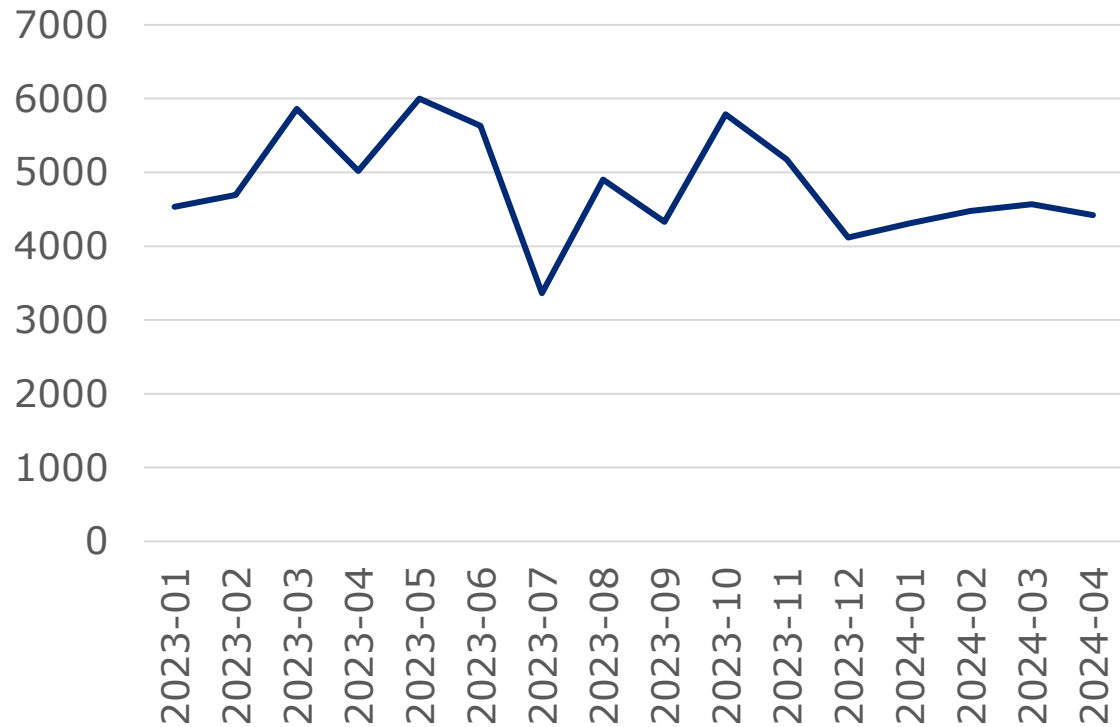

Lentomäärät täyttöasteittain

