



# Kenttäkohtaiset lentomatkustajamäärät 2018-2022

ja alkuvuosi tammi-heinäkuu 2023

Data: FINAVIA

Kenttäkohtaiset lentomatkustajamäärät 2018-7/2023

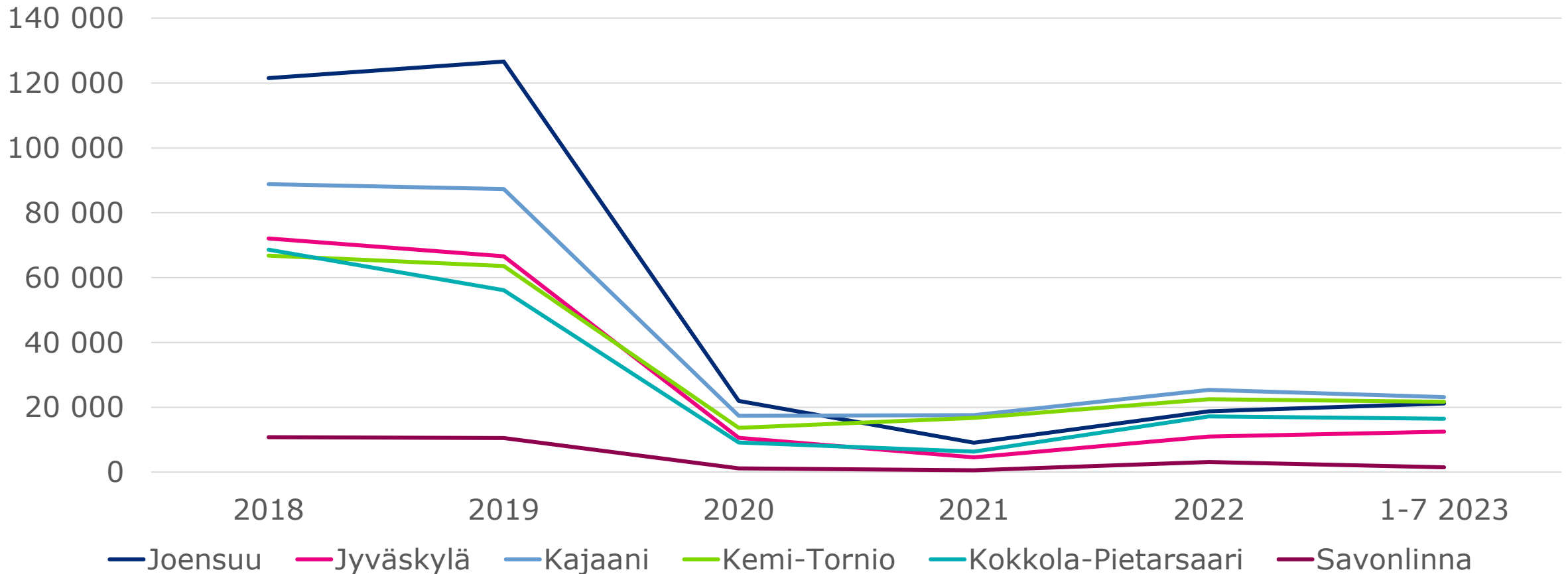

# Täyttöasteiden kehitys 2021-2023

## valtion tukemat lennot

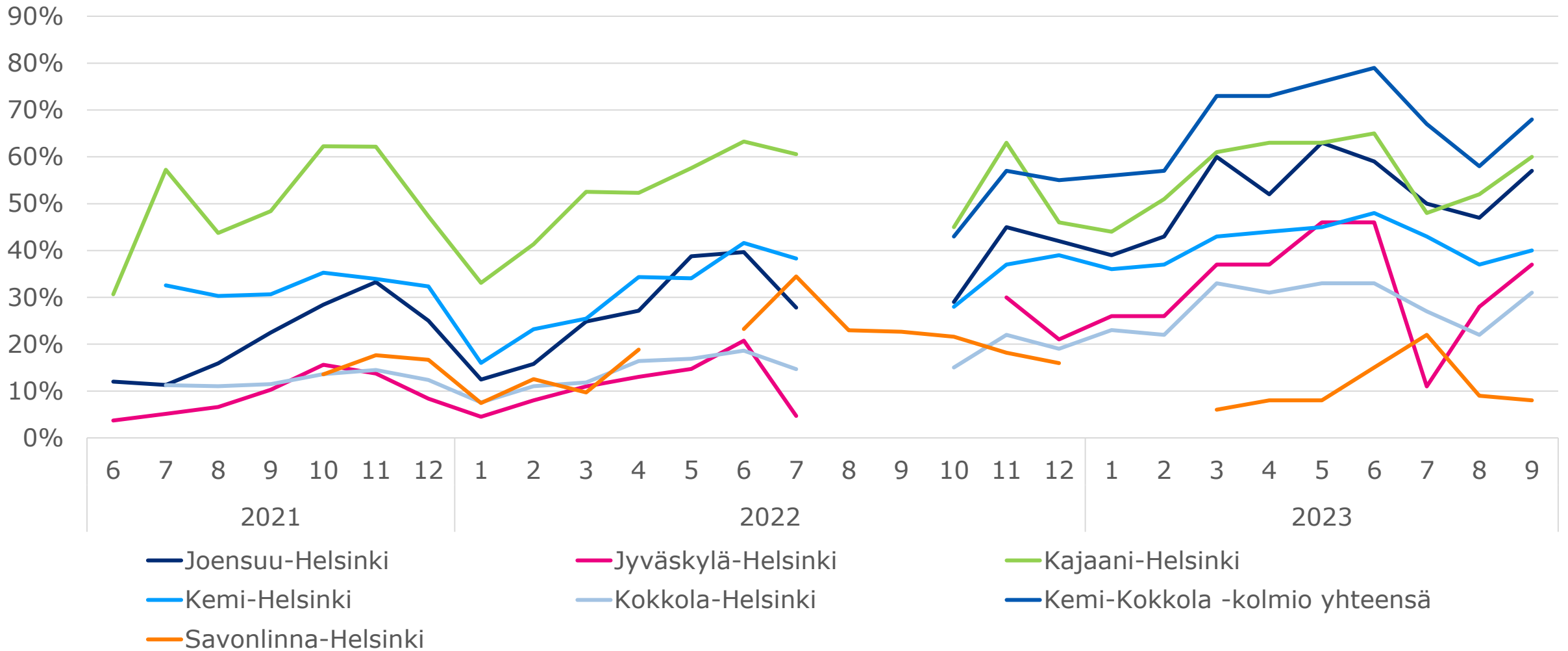

# Maakuntalentojen yhteyksien hoito

Reitti	Lentoyhtiö		Kone		Paikkamäärä	
	2021-22	10/2022-7/2023	2021-22	10/2022-7/2023	2021-22	10/2022-7/2023
<b>Joensuu</b>	Amapola Flyg AB	Finnair/Norra	Fokker-50, turbo	ATR72	50	68
<b>Kajaani</b>	DAT A/S	Finnair/Norra	ATR42-500	ATR72	44	68
<b>Jyväskylä</b>	NyxAir OÜ	Finnair/Norra	Saab 340	ATR72	33	68
<b>Kemi-Kokkola - kolmiolento</b>	NyxAir OÜ	Finnair/Norra	Saab 2000	ATR72	50	68
<b>Savonlinna</b>	Transaviabaltica	NyxAir OÜ	JS32	ATR42/SF34	19	48/33

# Valtion tuen ajallinen vertailu

Reitti	Lentojen hankintahinta, €			Valtion tuki laskettuna lentoa kohden, €			Valtion tuki laskettuna matkustajaa kohden, €		
	2021	2022	10/2022-7/2023	2021	2022	10/2022-7/2023	2021	2022	10/2022-7/2023
Joensuu	2 765 134	3 079 647	1 719 938	3 677	3 724	2 153	332	278	61
Kajaani	3 226 336	4 224 062	3 081 143	4 696	5 507	4 186	199	229	109
Jyväskylä	1 398 255	1 446 119	1 624 756	2 432	3 006	2 907	677	606	123
Kemi-Kokkola-kolmiolento	4 849 406	5 692 519	4 548 504	3 474	3 429	4 778	237	274	105
Savonlinna	340 276	795 200	481 822	1 933	1 235	1 882	630	636	420
<b>Kaikki yht.</b>	<b>12 579 407</b>	<b>15 237 547</b>	<b>11 456 163</b>	<b>3 508</b>	<b>3 480</b>	<b>3 469</b>	<b>264</b>	<b>282</b>	<b>100</b>

# Reittikohtaiset tilastot kaudelta 10/2022-7/2023

	Matkustajia lennolla		Lentojen tarkastelu täyttöasteittain (matkustajia alle 25%, 25-50%, 50-75%, 75-100%).				Täyttöasteen keskiarvo	Lentoja yhteensä	Paikkoja yhteensä
	Keskiarvo	Yhteensä	Erittäin vajaita lentoja, %	Vajaita lentoja, %	Melko täysiä lentoja, %	Lähes täysiä lentoja, %			
JOE	35,2	28 117	19	34	25	22	51 %	799	54 830
KAJ	38,4	28 232	10	35	32	23	56 %	736	50 506
JYV	23,6	13 205	39	42	13	6	34 %	559	38 334
SVL	4,5	1 146	91	8	1	.	12 %	256	10 398
Kolmio yhteensä	45,5	43 338	5	26	28	41	66 %	952	65 467
KEM-väli	28,2	27 129	27	42	23	8	41 %		
KOK-väli	18,7	17 845	50	39	10	1	27 %		

# Lentojen jakautuminen täyttöasteittain, Kausi 10/2022 – 7/2023 yhteensä

-Savonlinnan kausi 3/2023-7/2023

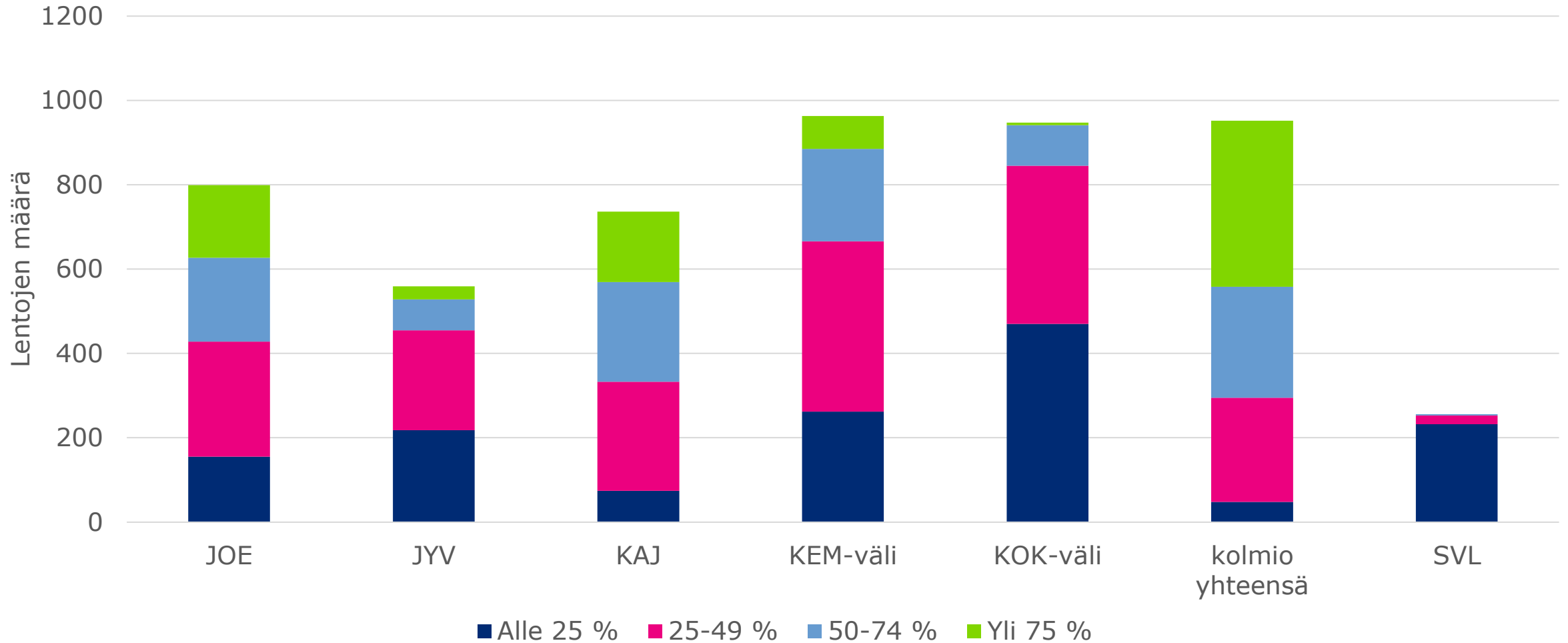

# JOE-HEL matkustajamäärät ja lentojen täyttöastejakaumat

Matkustajia kuukaudessa

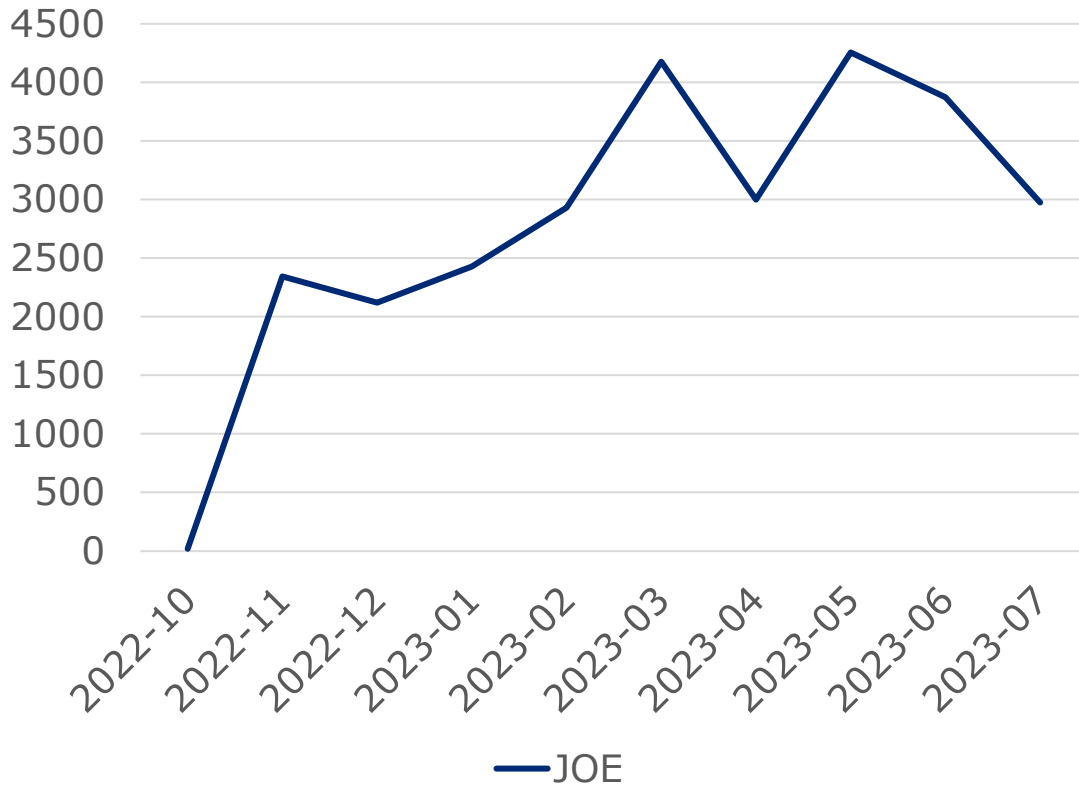

Täyttöasteet

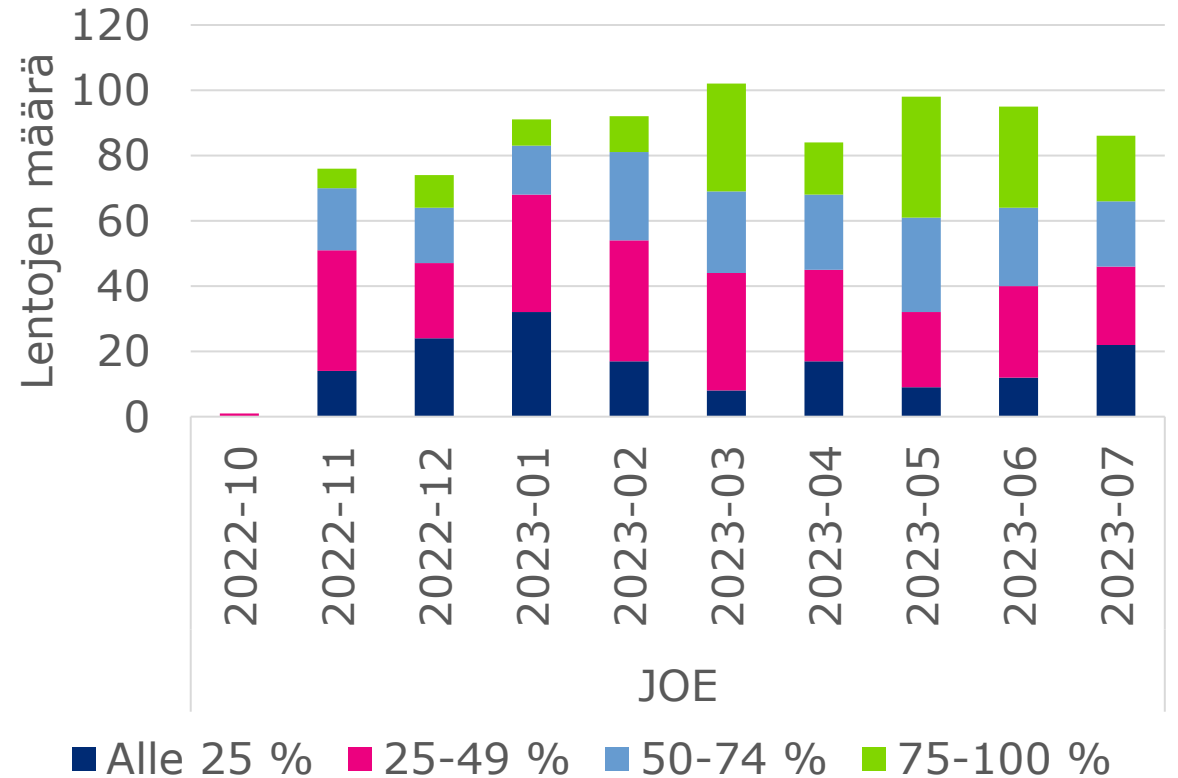



# JYV-HEL matkustajamäärät ja lentojen täyttöastejakaumat

Matkustajia kuukaudessa

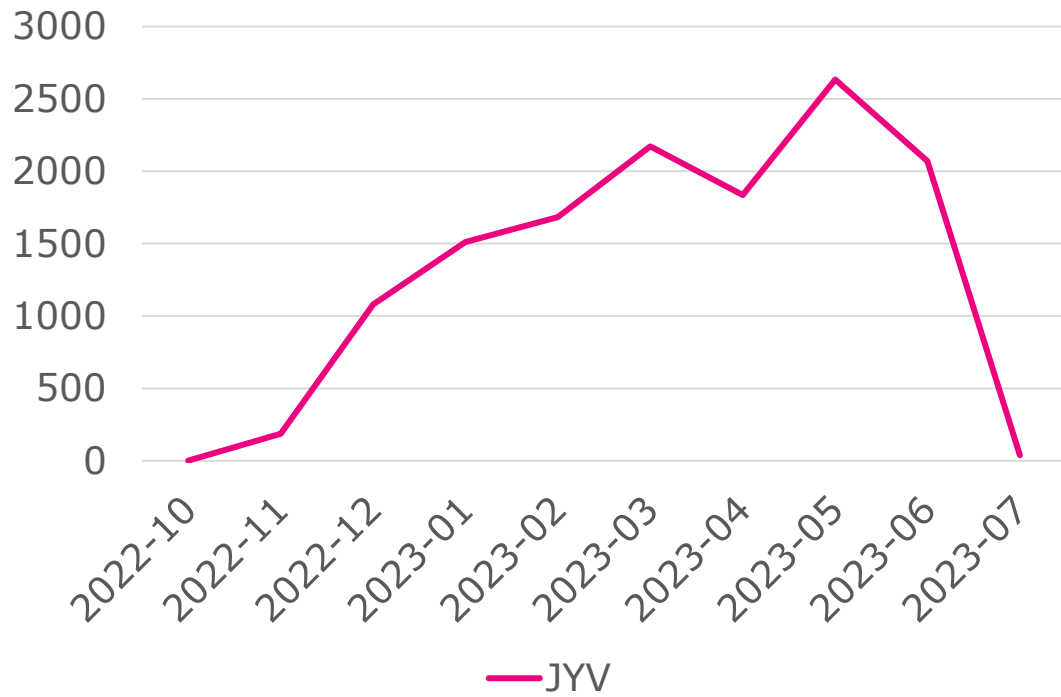

Täyttöasteet

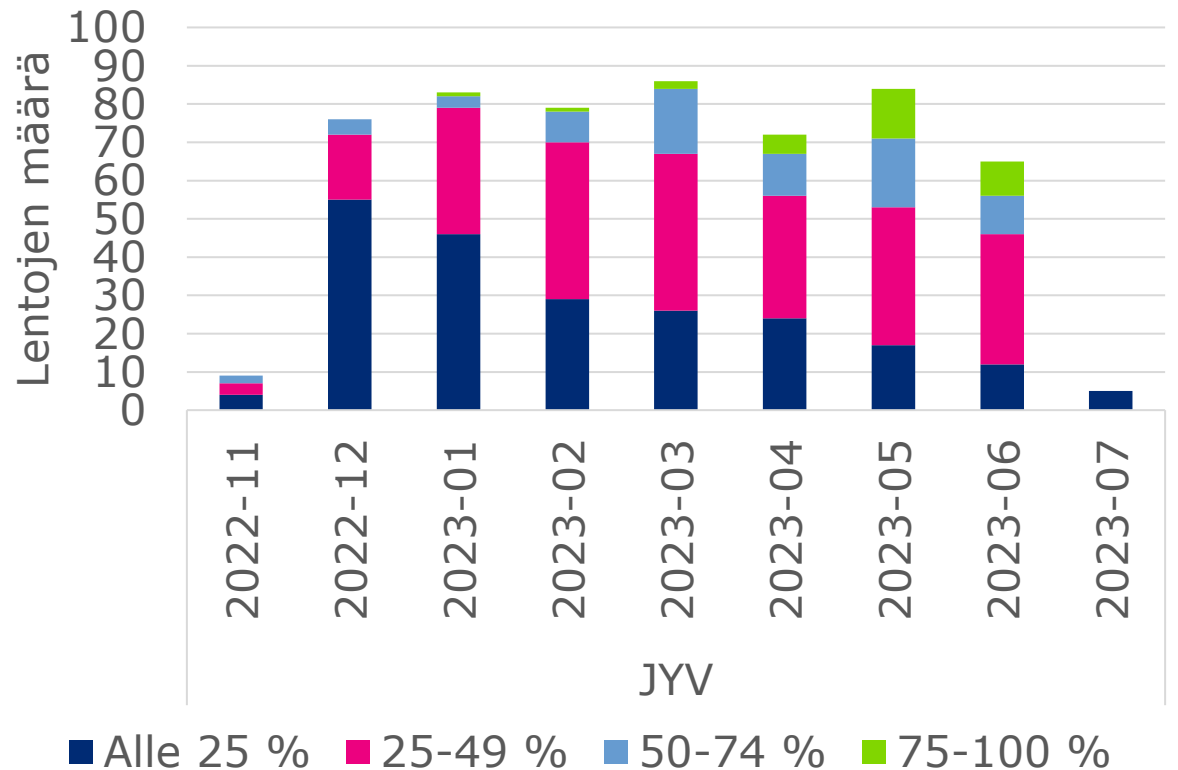

# KAJ-HEL matkustajamäärät ja lentojen täyttöastejakaumat

Matkustajia kuukaudessa

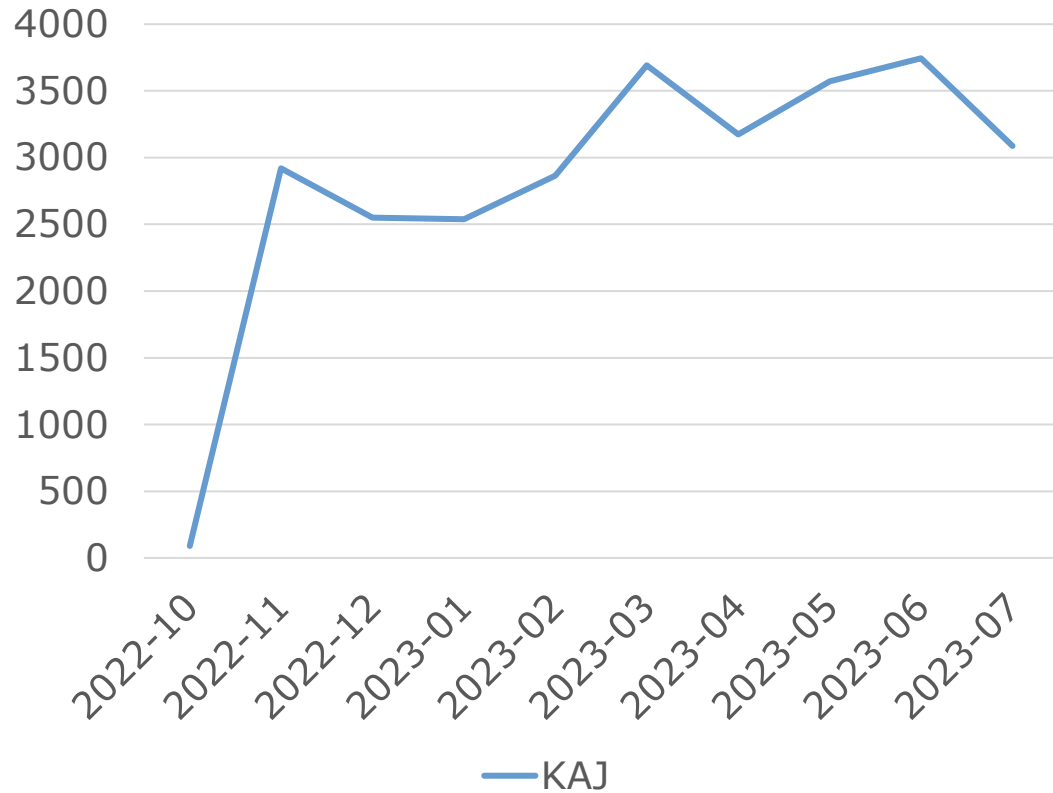

Täyttöasteet

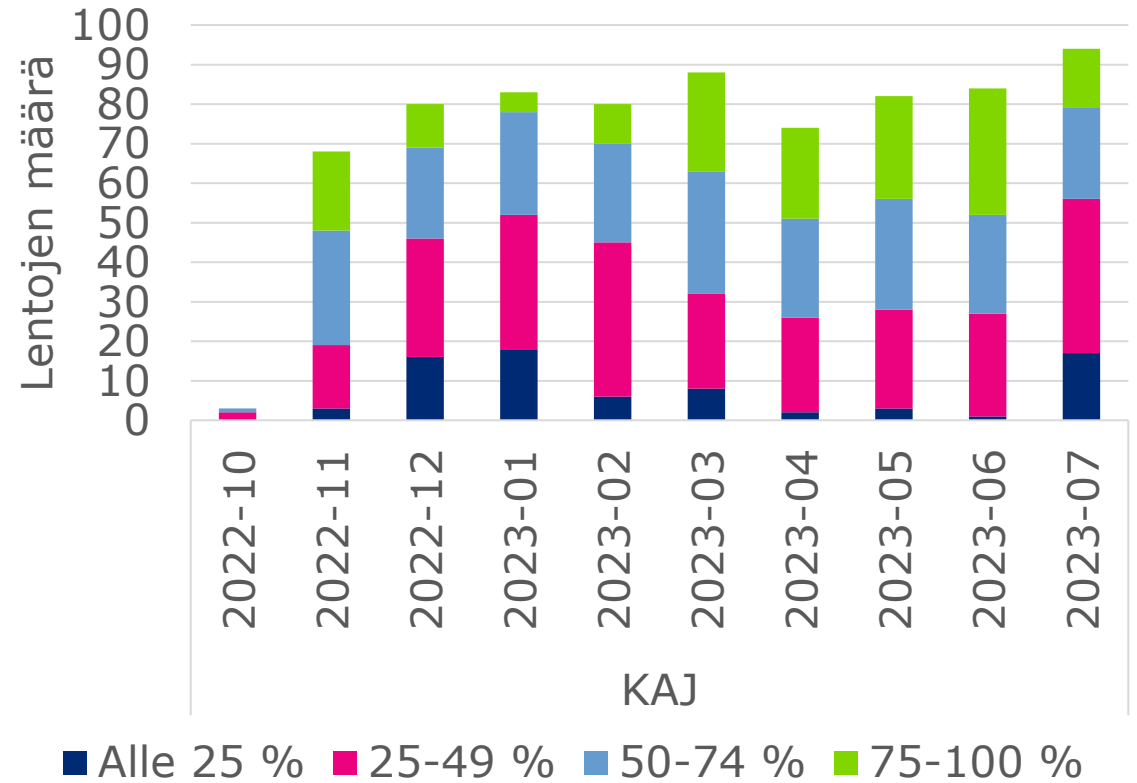

# KEM-HEL -väli eroteltuna matkustajamäärät ja lentojen täyttöastejakaumat

Matkustajia kuukaudessa

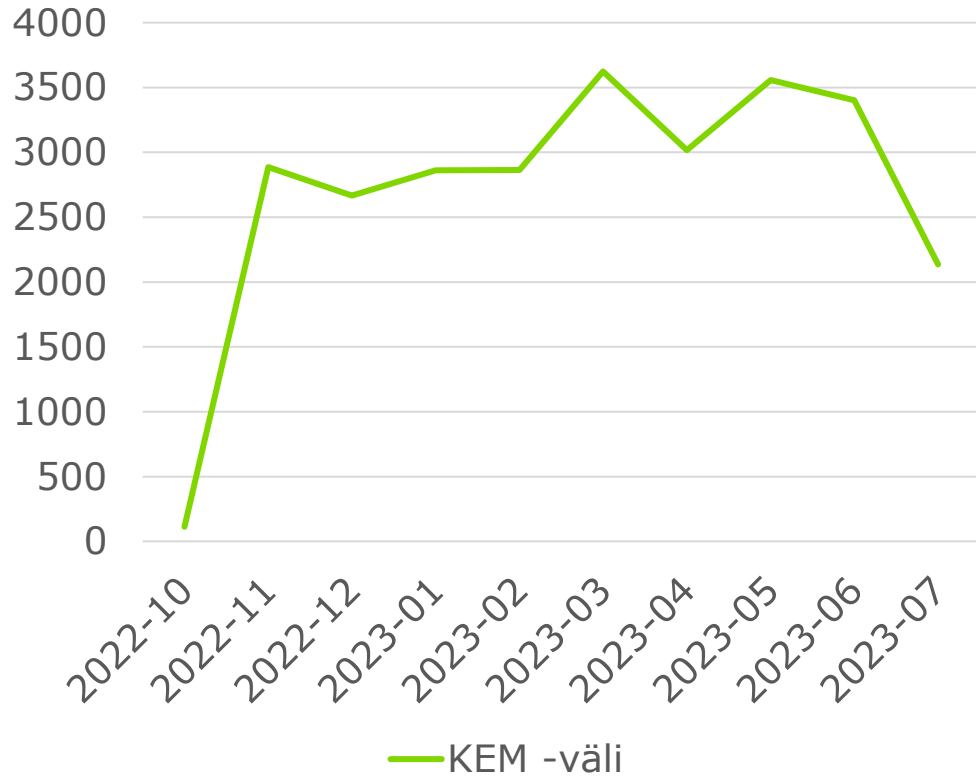

Täyttöasteet – Kemin matkustajilla tarkasteltuna

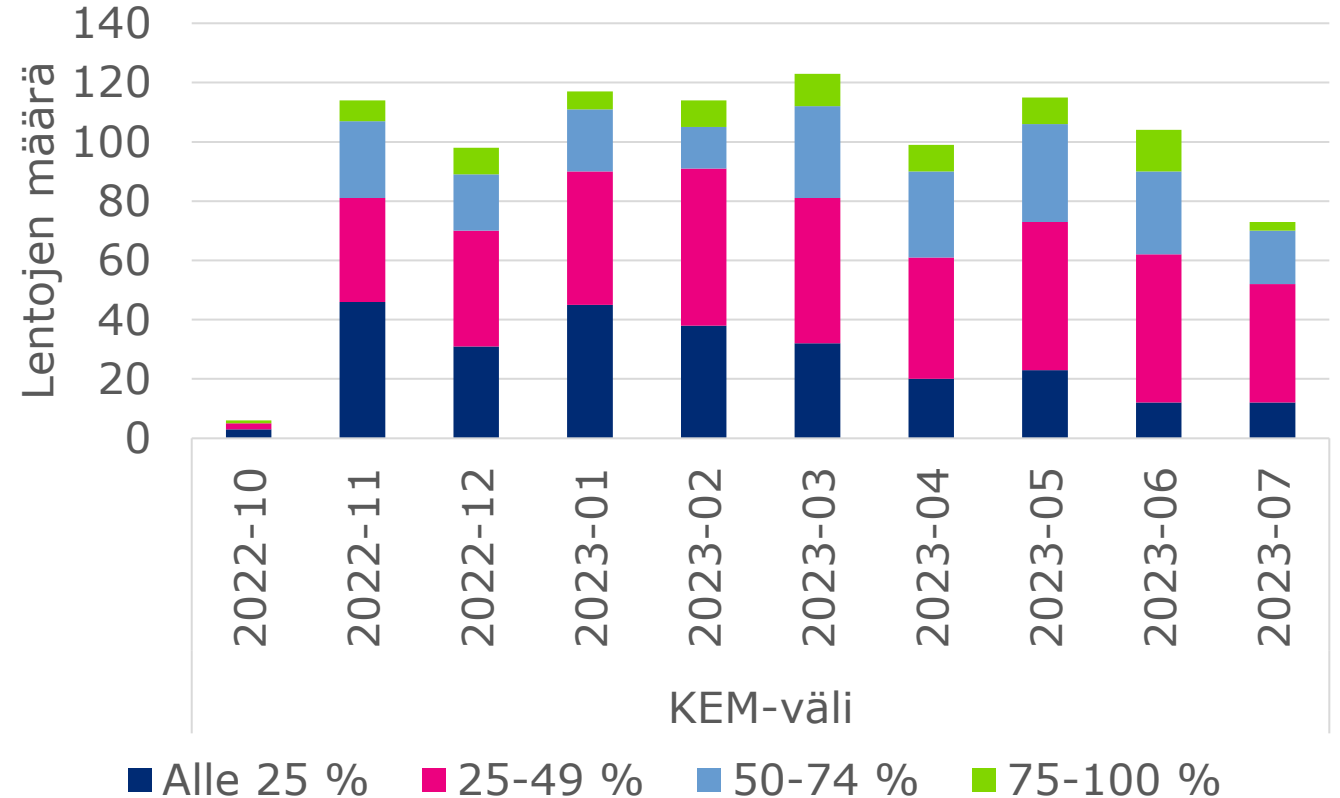

# KOK-HEL -väli eroteltuna matkustajamäärät ja lentojen täyttöastejakaumat

Matkustajia kuukaudessa

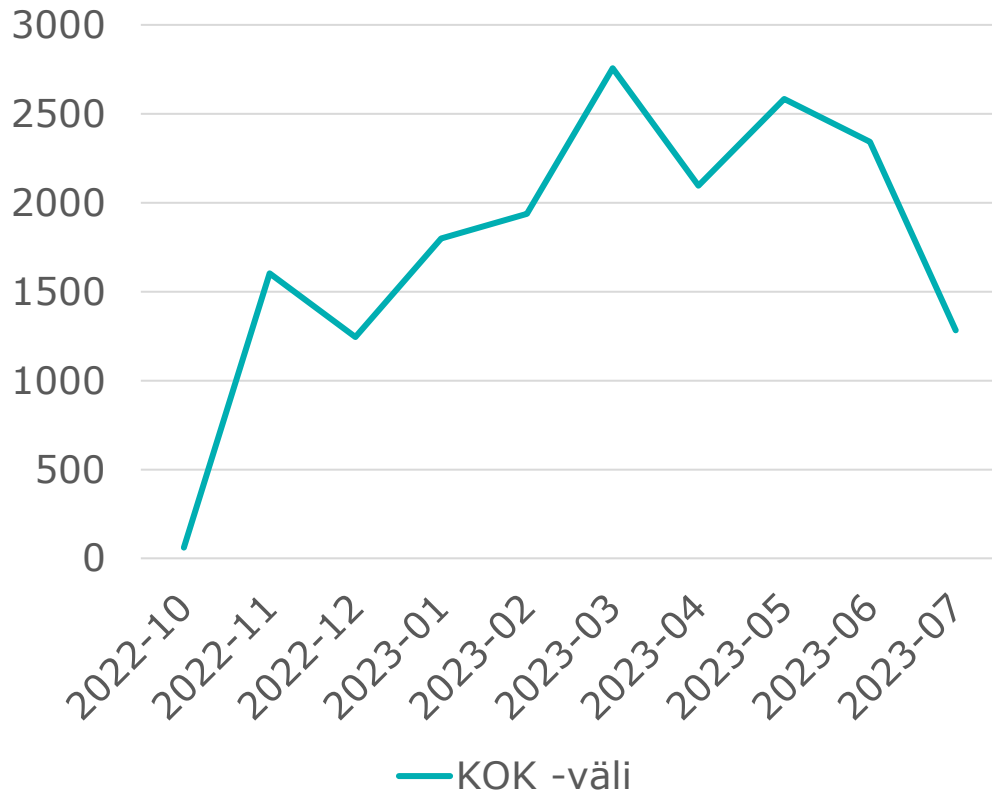

Täyttöaste –Kokkolan matkustajilla tarkasteltuna

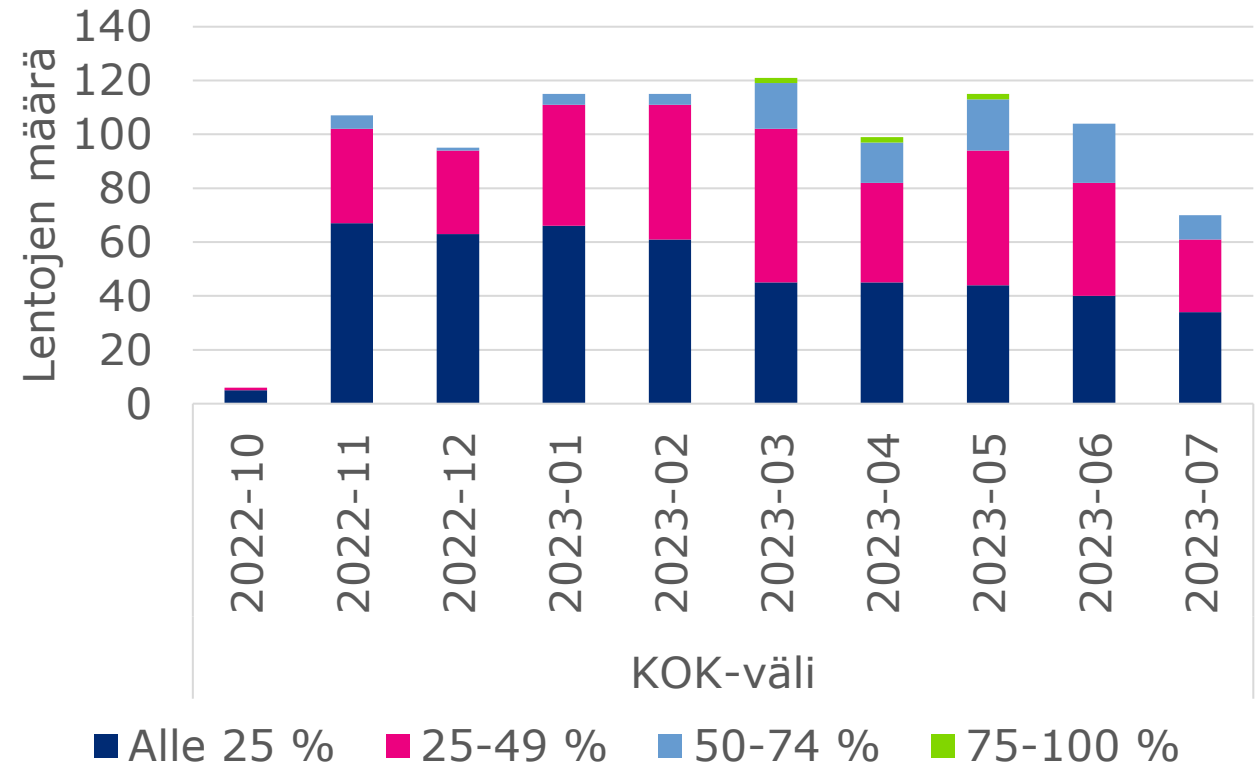

# Kolmiolennot Kemi-Kokkola-Helsinki yhteensä matkustajamäärät ja lentojen täyttöastejakaumat

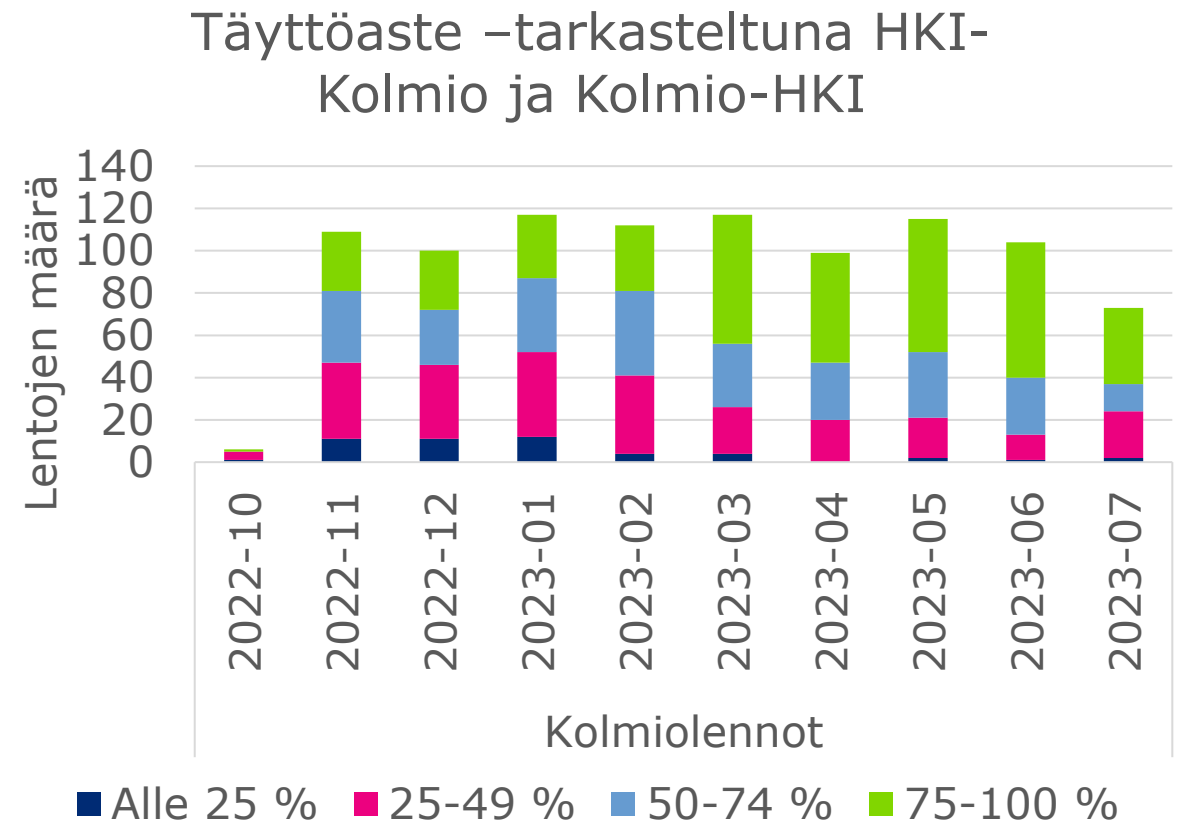
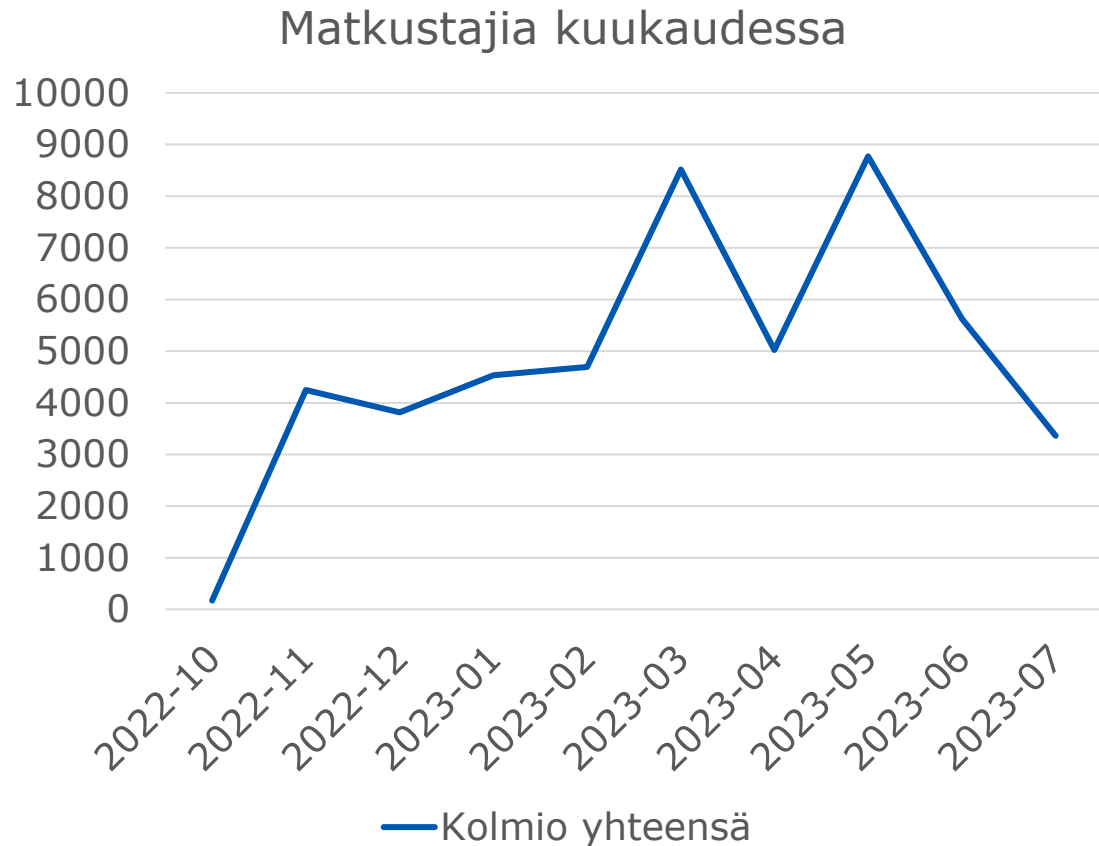

# SVL-HEL matkustajamäärät ja lentojen täyttöastejakaumat

